RZUT PARTERU

ZESTAWIENIE POWIERZCHNI UŻYTKOWEJ

1.1 Komunikacja	131,20 m²
1.2 Toaleta	20,94 m²
1.3 Przedszkole	44,17 m²
1.4 Przedszkole	34,53 m²
1.5 Sala lekcyjna	47,77 m²

UWAGA!

Powierzchnie użytkowe mierzone tylko w obrębie opracowania

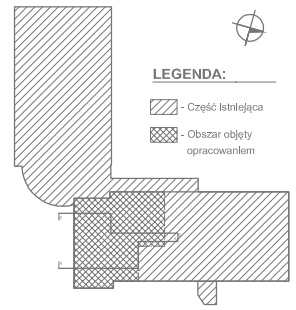

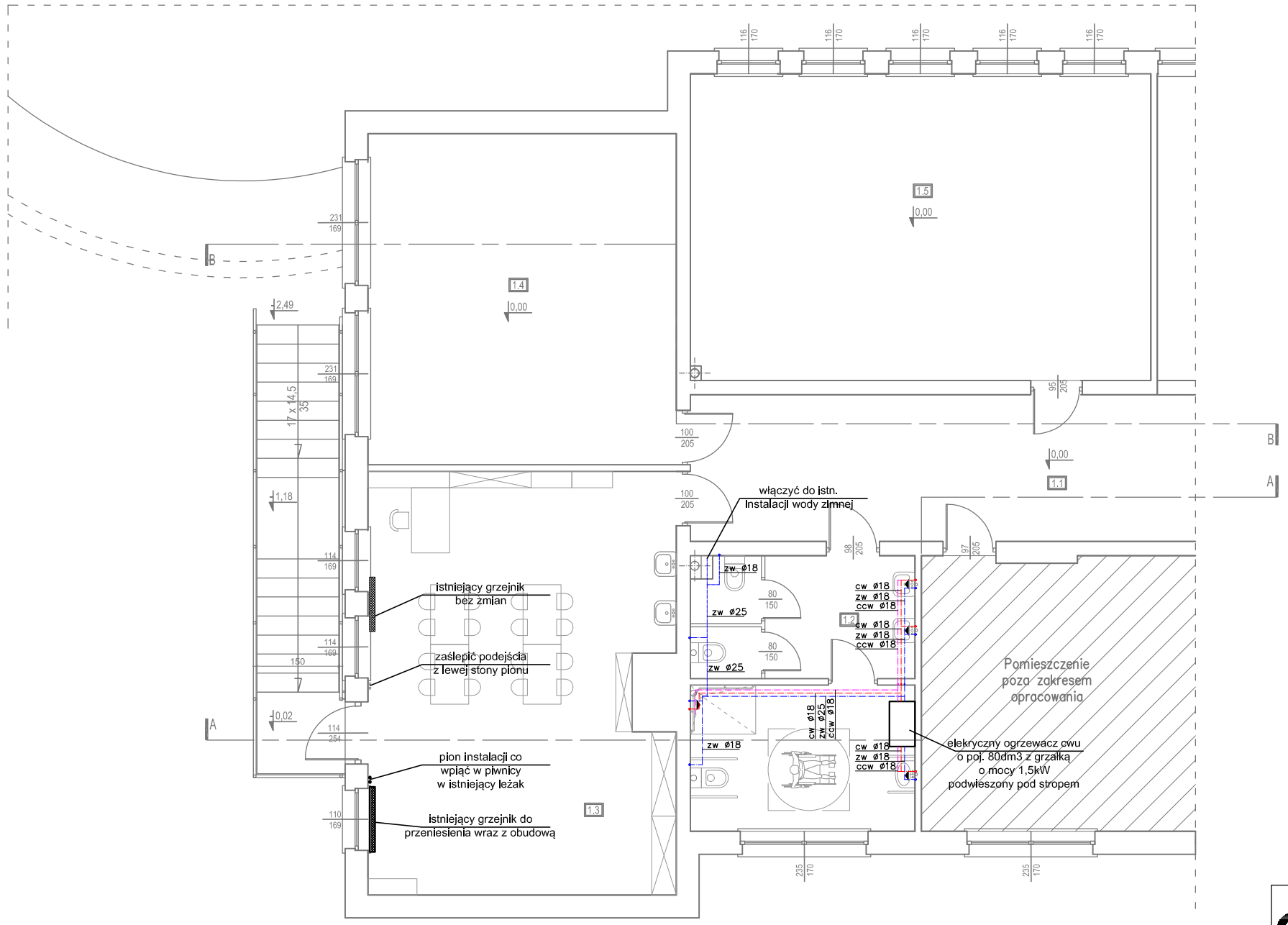

LEGENDA

- inst. cyrkulacji wody ciepłej
- inst. wody ciepłej
- inst. wody zimnej
- inst. kanalizacji sanitarnej

amd
Architekt Michał Dłużniewski

Architekt Michał Dłużniewski
ul. Prymasa Stefana Wyszyńskiego 3b/115
18-300 Zambrów
telefon: 608 375 439

NAZWA OBIEKTU BUDOWLANEGO	BUDOWA SCHODÓW ZEWNĘTRZNYCH I PRZEBUDOWA CZĘŚCI BUDYNKU SZKOŁY PODSTAWOWEJ IM. PAPIEŻA JANA PAWŁA II W OSOWCU		
TYTUŁ RYSUNKU	RZUT PARTERU - INSTALACJA WOD-KAN, GRZEWCZA		
IMIĘ I NAZWISKO PROJEKTANTA	mgr inż. MICHAŁ MARKOWSKI	PODPIS PROJEKTANTA	SKALA 1:100
NUMER UPRAWNIEŃ BUDOWLANYCH	PDL/0115/POOS/11		NUMER RYS.
DATA SPORZĄDZENIA	13.05.2024		S2