

# MAPA DO CELÓW PROJEKTOWYCH

Identyfikator zgłoszenia pracy geodezyjnej		GK.6640.172.2021	
Skala mapy	1:500	Data opracowania mapy	25.02.2021
Miejscowość	Lubiąż	nr działki	216/8
Jednostka ewidencyjna		identyfikator	022203_5
		nazwa	Wołów - obszar wiejski
Obręb ewidencyjny		identyfikator	022203_5.0037
		nazwa	Lubiąż
Nazwa układu współrzędnych		prostokątnych płaskich	2000
		wysokości	Kronstadt 86
Oznaczenie granic obszaru, który był przedmiotem aktualizacji			
Oznaczenie i informacje o służebnościach gruntowych mających wpływ na zagospodarowanie gruntów, zlokalizowanych w granicach projektowanej inwestycji		Mapa została sporządzona bez ustalenia obciążeń służebnościami gruntowymi ujawnionymi w księgach wieczystych.	
Wykonawca pracy geodezyjnej:		Mapę opracował:	
<p>"PAN INŻYNIER"</p> <p>Usługi Geodezyjno-Kartograficzne</p> <p>mgr inż. Zdzisław Grzybek</p> <p>56-120 Brzeg Dolny, ul. Naborowska 24B/4</p> <p>tel. 605 340 84-8, email: zdzislawgrzybek@wp.pl</p> <p>REGON 931560221, NIP 917-102-32-02</p>		<p>geodeta</p> <p>mgr inż. Arkadiusz Grzybek</p>	
		<p>kierownik pracy geodezyjnej:</p> <p>geodeta uprawniony</p> <p>mgr inż. Zdzisław Grzybek</p> <p>nr upr.zaw. 9616 zakres 112</p>	

LEGENDA	
	linie rozgraniczające przeznaczenie wg MPZP
	stanowisko archeologiczne

Poświadczam, że niniejszy dokument został opracowany w wyniku prac geodezyjnych i kartograficznych, których rezultaty zawiera operat techniczny pozytywnie zweryfikowany. Jednocześnie informuję, że jestem świadomy odpowiedzialności karnej za złożenie fałszywego oświadczenia.	
Identyfikator zgłoszenia pracy geodezyjnej	GK.6640.172.2021
Organ służby geodezyjnej, który otrzymał zgłoszenie	Starosta Wołowski
Wykonawca prac geodezyjnych	"PAN INŻYNIER" Usługi Geodezyjno-Kartograficzne mgr inż. Zdzisław Grzybek
Nr oraz data sporządzenia dokumentu zawierającego wynik pozytywnej weryfikacji	Protokół weryfikacji nr GK.6640.172.2021_7328 z dnia 09.03.2021
Imię i nazwisko oraz nr uprawnień zawodowych kierownika prac	mgr inż. Zdzisław Grzybek Nr uprawnień 9616

**ZA ZGODNOŚĆ Z ORYGINAŁEM**

**30-07-2021**

**Rafał Pyrcz**  
MGR INŻ. ARCHITEKT  
UPRAWNIENIA BUDOWLANE  
PROJEKTOWANIA BZC  
W SPECJALNOŚCI ARCHITEKTURA  
NR EWIDENCYJNY 7694/2018

- LEGENDA OZNACZEŃ:
- granica obszaru opracowania
  - granica własności = granica obszaru oddziaływania
  - projektowany zakres opracowania

**STAROSTA WOŁOWSKI**  
pl. Piastowski 2, 56-100 Wołów

**ZATWIERDZAM**  
**PROJEKT BUDOWLANY**  
na budowę podnośnika dla osób niepełnosprawnych  
z dnia 18.08.2021

**Margareta Jarczewska**  
Kierownik Wydziału Urbanistyki, Architektury i Budownictwa

**STAROSTWO POWIATOWE**  
W WOŁOWIE  
WYDZIAŁ URBANISTYKI, ARCHITEKTURY  
I BUDOWNICTWA  
56-100 Wołów, pl. Piastowski 2  
tel. 71/380 50 15 fax 71/380 50 00

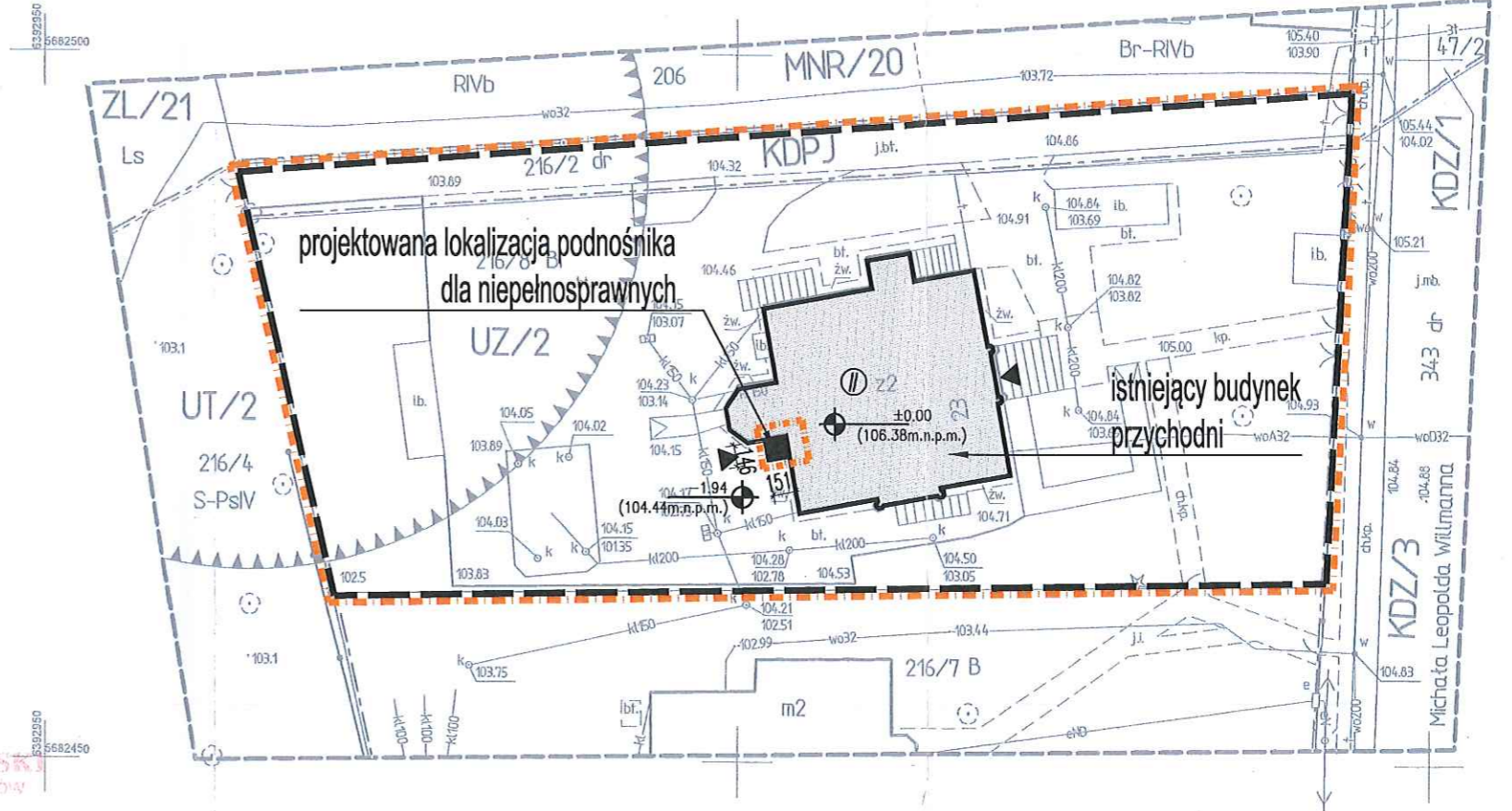

**UWAGI:**

- Wymiary podane na rysunkach odnoszą się do istniejących krawędzi ścian i sufitów.
- Nie wyklucza się istnienia instalacji ukrytych pod elementami wykończeniowymi ścian i sufitów.
- Wszystkie prace budowlane należy wykonywać zgodnie z "Warunkami technicznymi wykonania i odbioru robót budowlano-montażowych", zasadami sztuki budowlanej, przepisami BHP, przez odpowiednio wykwalifikowanych pracowników, pod stałym nadzorem technicznym;
- Wszystkie elementy instalacyjne naniesiono w celach informacyjnych, dokumentacja winna być rozpatrywana włącznie z projektami pozostałych branż;
- Poziomy posadzek należy zweryfikować i precyzyjnie wytyczyć geodezyjnie na etapie wykonawczym, ewentualne odchyłki od dokumentacji projektowej należy konsultować z projektantami;
- Wszystkie elementy wykończeniowe, ślusarki i stolarki okiennie-drzwiowej, sufitów, posadzek, okładzin ściennych należy zamawiać po uprzedniej weryfikacji wymiarów na budowie;
- Ostateczny dobór kolorystyki materiałów wykończeniowych wewnętrznych i zewnętrznych musi uzyskać akceptację Głównego Projektanta;
- Dopuszcza się zastosowanie materiałów zamiennych porównywalnych jakościowo i technicznie do projektowanych jedynie za zgodą projektantów
- Zastosowane materiały budowlane oraz użyte prefabrykaty winny odpowiadać Polskim Normom lub posiadać odpowiednie atesty dopuszczające do zastosowania w budownictwie.
- Wszelkie wątpliwości związane z dokumentacją projektową należy niezwłocznie wyjaśnić z projektantami.

**PROJEKT BUDOWLANY**  
budowy podnośnika dla osób niepełnosprawnych przy budynku  
Wiejskiego Ośrodka Zdrowia w Lubiążu  
ul. Willmana 23, Lubiąż  
dz. nr 216/8, obręb : Lubiąż, gmina Wołów-obszar wiejski  
powiat wołowski, województwo dolnośląskie  
jednostka ewidencyjna: 022203\_5

**INWESTOR:** GMINA WOŁÓW  
ul. Rynek 34, 56-100 Wołów

**PROJEKT:** DETAL PROJEKTOWANIE I REALIZACJE Marta Pyrcz  
ul. Starodębowa 77, 51-251 Wrocław

**TEMAT:** plan sytuacyjny - stan istniejący

**RYSunek NR:** 1 **SKALA:** 1:500 **DATA:** maj 2021r.

Imię i nazwisko:	zakres:	branża:	podpis:
arch. Rafał Pyrcz (upr. nr 76/08/DOIA)	gl.projektant	architektura	
stud. arch. Michał Krok	opracowanie	architektura	
arch. Monika Suwała (upr. nr 26/02/DOIA)	sprawdzający	architektura	

**DETAL** PROJEKTOWANIE I REALIZACJE MARTA PYRCZ  
ul. Starodębowa 77, 51-251 Wrocław  
pyrczr@gmail.com tel.: 665446077 693430311

LEGENDA OZNACZEŃ:

— projektowany zakres opracowania

UWAGI:

1. Wymiary podane na rysunkach odnoszą się do istniejących krawędzi ścian i sufitów.
2. Nie wyklucza się istnienia instalacji ukrytych pod elementami wykończeniowymi ścian i sufitów.
3. Wszystkie prace budowlane należy wykonywać zgodnie z "Warunkami technicznymi wykonania i odbioru robót budowlano-montazowych", zasadami sztuki budowlanej, przepisami BHP, przez odpowiednio wykwalifikowanych pracowników, pod stałym nadzorem technicznym;
4. Wszystkie elementy instalacyjne naniesiono w celach informacyjnych, dokumentacja winna być rozpatrywana włącznie z projektami pozostałych branż;
5. Poziomy posadzek należy zweryfikować i precyzyjnie wytyczyć geodezyjnie na etapie wykonawczym, ewentualne odchyłki od dokumentacji projektowej należy konsultować z projektantami;
6. Wszystkie elementy wykończeniowe, słusarki i stolarki okienna-drzwiowej, sufitów, posadzek, okładzin ściennych należy zamawiać po uprzedniej weryfikacji wymiarów na budowie;
7. Ostateczny dobór kolorystyki materiałów wykończeniowych wewnętrznych i zewnętrznych musi uzyskać akceptację Głównego Projektanta;
8. Dopuszcza się zastosowanie materiałów zamiennych porównywalnych jakościowo i technicznie do projektowanych jedynie za zgodą projektantów;
9. Zastosowane materiały budowlane oraz użyte prefabrykaty winny odpowiadać Polskim Normom lub posiadać odpowiednie atesty dopuszczające do zastosowania w budownictwie.
10. Wszelkie wątpliwości związane z dokumentacją projektową należy niezwłocznie wyjaśnić z projektantami.

	ściany istniejące
	ściany do wyburzeń
	projektowane ściany
	projektowane przeszklenia

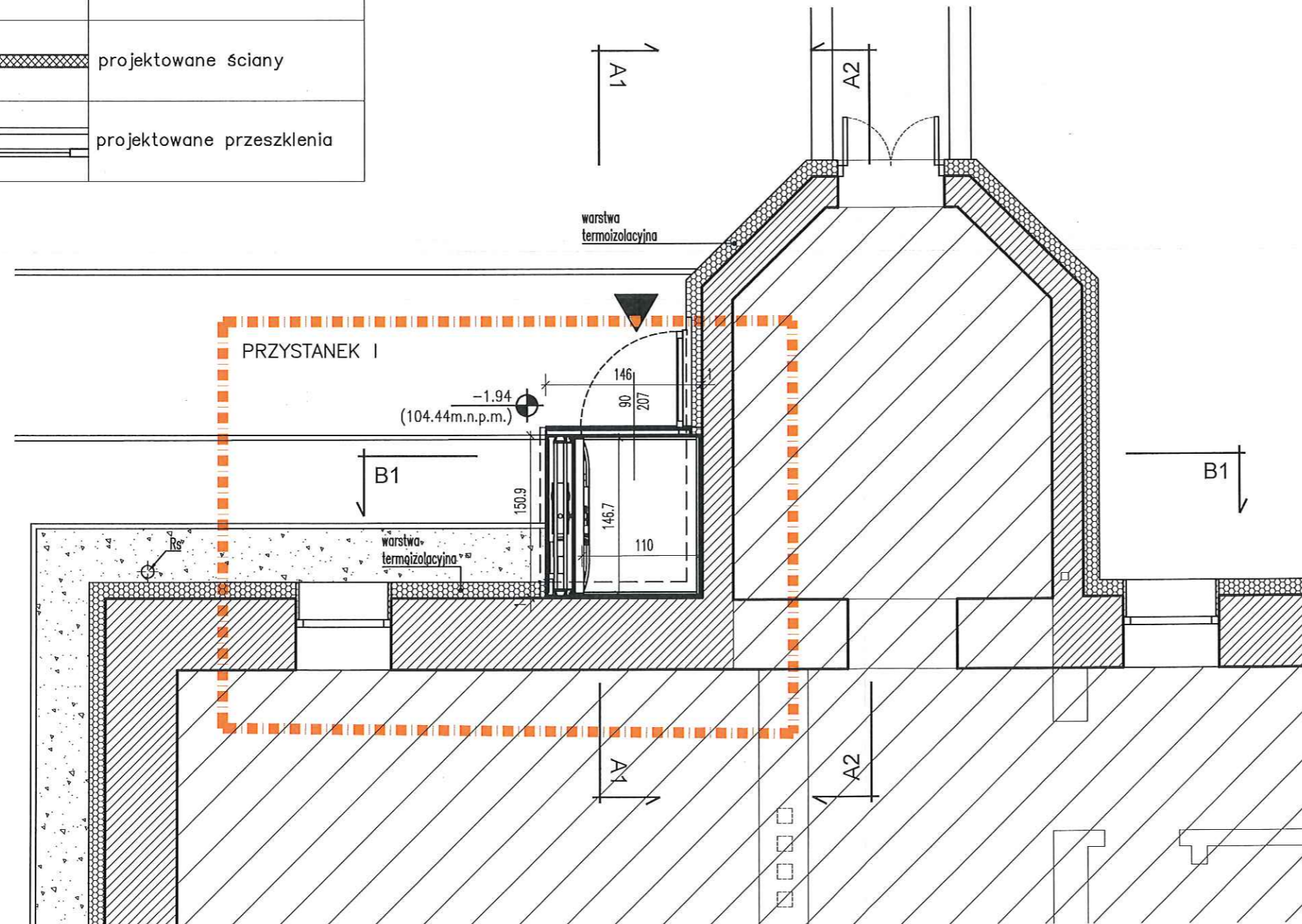

**PROJEKT BUDOWLANY**  
budowy podnośnika dla osób niepełnosprawnych  
przy budynku  
Wiejskiego Ośrodka Zdrowia w Lubiążu  
ul. Willmana 23, Lubiąż  
dz. nr 216/8, obręb : Lubiąż, gmina Wołów-Obszar Wiejski  
powiat wołowski, województwo dolnośląskie  
jednostka ewidencyjna: 022203\_5

INWESTOR: GMINA WOŁÓW  
ul. Rynek 34, 56-100 Wołów

PROJEKT: DETAL PROJEKTOWANIE I REALIZACJE Marta Pyrcz  
ul. Starodębowa 77, 51-251 Wrocław

TEMAT : zmiany budowlane - rzut przyziemia

RYSunEK NR: 2 SKALA : 1:50 DATA : styczeń 2021r.

imię i nazwisko:	zakres:	branża:	podpis:
arch. Rafał Pyrcz (upr. nr 76/08/DOIA)	gl.projektant	architektura	
arch. Monika Suwalska (upr. nr 26/02/DOIA)	sprawdzający	architektura	
inż. Tomasz Dziadkowiec (upr. nr 196/DOŚ/12)	projektant	konstrukcje	
inż. Łukasz Zimny (upr. nr 236/DOŚ/11)	sprawdzający	konstrukcje	

**DETAL** PROJEKTOWANIE I REALIZACJE MARTA PYRCZ  
ul. Starodębowa 77, 51-251 Wrocław  
pyrczr@gmail.com tel.: 665446077 693430311

LEGENDA OZNACZEŃ:

— projektowany zakres opracowania

UWAGI:

1. Wymiary podane na rysunkach odnoszą się do istniejących krawędzi ścian i sufitów.
2. Nie wyklucza się istnienia instalacji ukrytych pod elementami wykończeniowymi ścian i sufitów.
3. Wszystkie prace budowlane należy wykonywać zgodnie z "Warunkami technicznymi wykonania i odbioru robót budowlano-montazowych", zasadami sztuki budowlanej, przepisami BHP, przez odpowiednio wykwalifikowanych pracowników, pod stałym nadzorem technicznym;
4. Wszystkie elementy instalacyjne naniesiono w celach informacyjnych, dokumentacja winna być rozpatrywana włącznie z projektami pozostałych branż;
5. Poziomy posadzek należy zweryfikować i precyzyjnie wytyczyć geodezyjnie na etapie wykonawczym, ewentualne odchyłki od dokumentacji projektowej należy konsultować z projektantami;
6. Wszystkie elementy wykończeniowe, slusarki i stolarki okiennie-drzwiowej, sufitów, posadzek, okładzin ściennych należy zamawiać po uprzedniej weryfikacji wymiarów na budowie;
7. Ostateczny dobór kolorystyki materiałów wykończeniowych wewnętrznych i zewnętrznych musi uzyskać akceptację Głównego Projektanta;
8. Dopuszcza się zastosowanie materiałów zamiennych porównywalnych jakościowo i technicznie do projektowanych jedynie za zgodą projektantów
9. Zastosowane materiały budowlane oraz użyte prefabrykаты winny odpowiadać Polskim Normom lub posiadać odpowiednie atesty dopuszczające do zastosowania w budownictwie.
10. Wszelkie wątpliwości związane z dokumentacją projektową należy niezwłocznie wyjaśnić z projektantami.

	ściany istniejące
	ściany do wyburzeń
	projektowane ściany
	projektowane przeszklenia

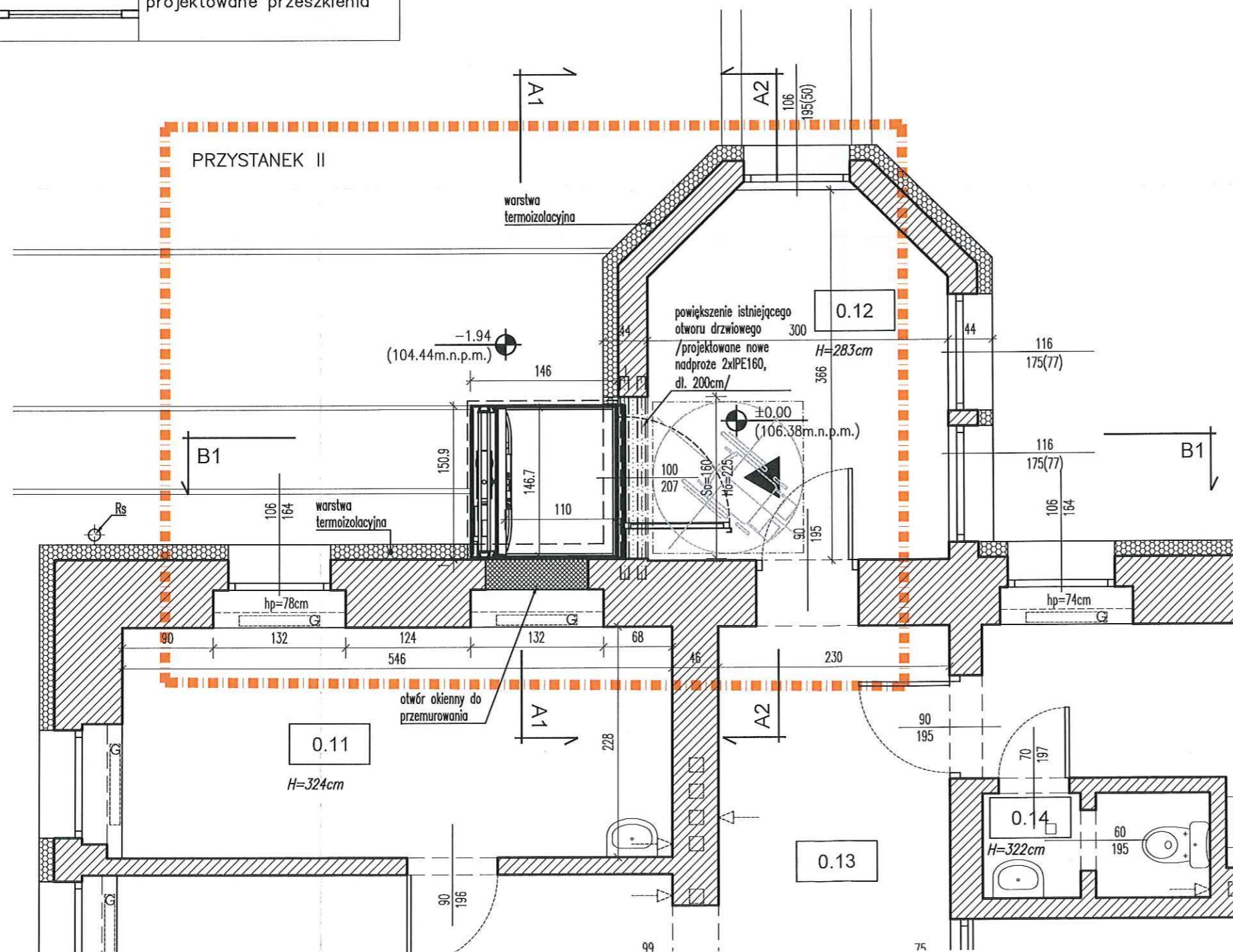

**PROJEKT BUDOWLANY**  
budowy podnośnika dla osób niepełnosprawnych  
przy budynku  
Wiejskiego Ośrodka Zdrowia w Lubiężu  
ul. Willmana 23, Lubięż  
dz. nr 216/8, obręb : Lubięż, gmina Wołów-Obszar Wiejski  
powiat wołowski, województwo dolnośląskie  
jednostka ewidencyjna: 022203\_5

INWESTOR: GMINA WOŁÓW  
ul. Rynek 34, 56-100 Wołów

PROJEKT: DETAL PROJEKTOWANIE I REALIZACJE Marta Pырcz  
ul. Starodębowa 77, 51-251 Wrocław

TEMAT : zmiany budowlane - rzut parteru

RYSUNEK NR: 3 SKALA : 1:50 DATA : styczeń 2021r.

Imię i nazwisko:	zakres:	branża:	podpis:
arch. Rafał Pырcz (upr. nr 76/08/DOIA)	gl.projektant	architektura	
arch. Monika Suwała (upr. nr 26/02/DOIA)	sprawdzający	architektura	
inż. Tomasz Dziadkowiec (upr. nr 196/DOŚ/12)	projektant	konstrukcje	
inż. Łukasz Żymny (upr. nr 236/DOŚ/11)	sprawdzający	konstrukcje	

**DETAL** PROJEKTOWANIE I REALIZACJE MARTA PYRCZ  
ul. Starodębowa 77, 51-251 Wrocław  
pyrczr@gmail.com tel.: 665446077 693430311

LEGENDA OZNACZEŃ:

— projektowany zakres opracowania

UWAGI:

1. Wymiary podane na rysunkach odnoszą się do istniejących krawędzi ścian i sufitów.
2. Nie wyklucza się istnienia instalacji ukrytych pod elementami wykończeniowymi ścian i sufitów.
3. Wszystkie prace budowlane należy wykonywać zgodnie z "Warunkami technicznymi wykonania i odbioru robót budowlano-montazowych", zasadami sztuki budowlanej, przepisami BHP, przez odpowiednio wykwalifikowanych pracowników, pod stałym nadzorem technicznym;
4. Wszystkie elementy instalacyjne naniesiono w celach informacyjnych, dokumentacja winna być rozpatrywana włącznie z projektami pozostałych branż;
5. Poziomy posadzek należy zweryfikować i precyzyjnie wytyczyć geodezyjnie na etapie wykonawczym, ewentualne odchyłki od dokumentacji projektowej należy konsultować z projektantami;
6. Wszystkie elementy wykończeniowe, slusarki i stolarki okiennie-drzwiowej, sufitów, posadzek, okładzin ściennych należy zamawiać po uprzedniej weryfikacji wymiarów na budowie;
7. Ostateczny dobór kolorystyki materiałów wykończeniowych wewnętrznych i zewnętrznych musi uzyskać akceptację Głównego Projektanta;
8. Dopuszcza się zastosowanie materiałów zamiennych porównywalnych jakościowo i technicznie do projektowanych jedynie za zgodą projektantów;
9. Zastosowane materiały budowlane oraz użyte prefabrykаты winny odpowiadać Polskim Normom lub posiadać odpowiednie atesty dopuszczające do zastosowania w budownictwie.
10. Wszelkie wątpliwości związane z dokumentacją projektową należy niezwłocznie wyjaśnić z projektantami.

	ściany istniejące
	ściany do wyburzeń
	projektowane ściany
	projektowane przeszklenia

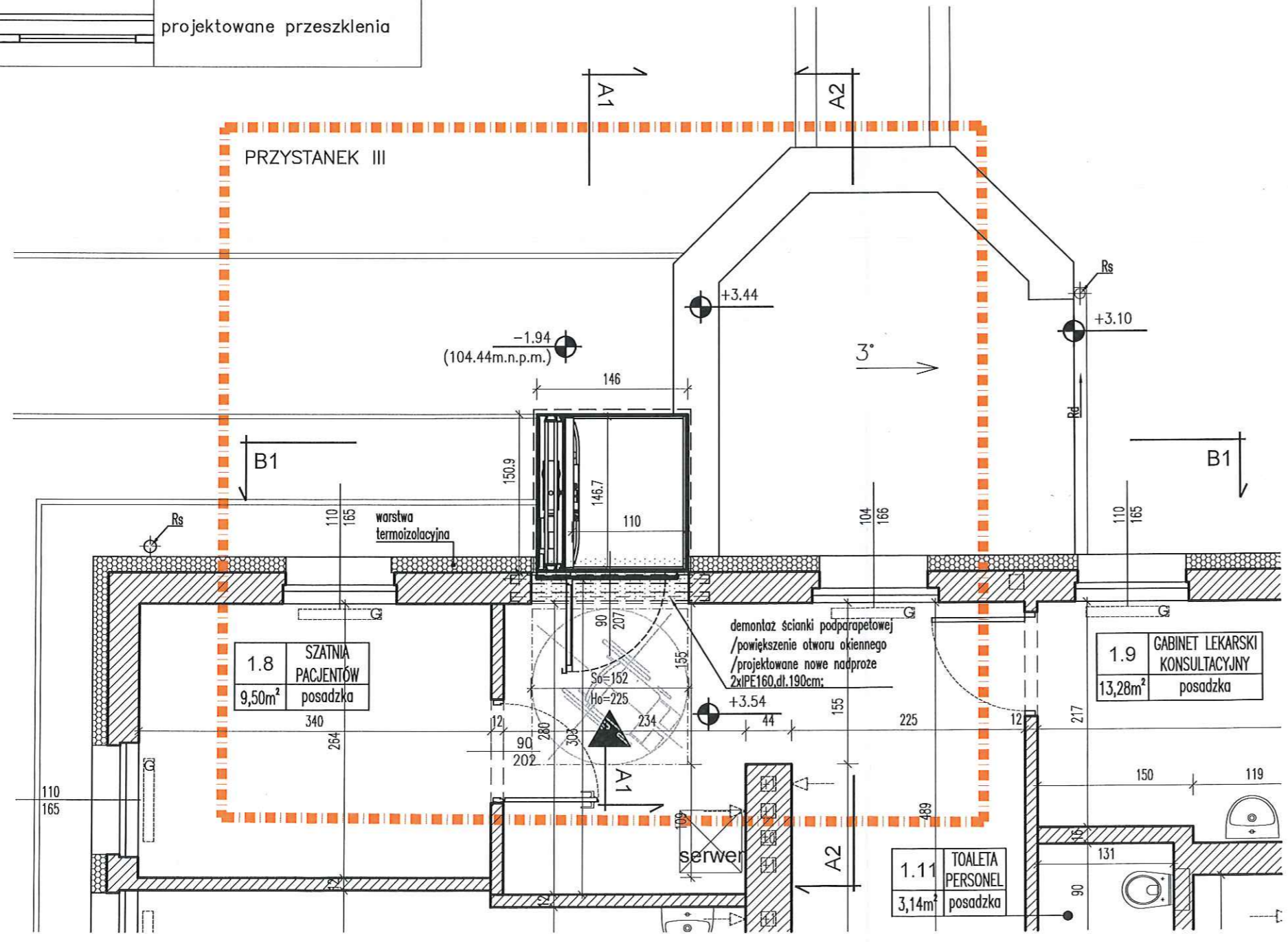

**PROJEKT BUDOWLANY**  
budowy podnośnika dla osób niepełnosprawnych  
przy budynku  
Wiejskiego Ośrodka Zdrowia w Lubiążu  
ul. Willmana 23, Lubiąż  
dz. nr 216/8, obręb : Lubiąż, gmina Wołów-Obszar Wiejski  
powiat wołowski, województwo dolnośląskie  
jednostka ewidencyjna: 022203\_5

INWESTOR: GMINA WOŁÓW  
ul. Rynek 34, 56-100 Wołów

PROJEKT: DETAL PROJEKTOWANIE I REALIZACJE Marta Pircz  
ul. Starodębowa 77, 51-251 Wrocław

TEMAT : zmiany budowlane - rzut piętra

RYSunEK NR: **4** SKALA : 1:50 DATA : styczeń 2021r.

imię i nazwisko:	zakres:	branża:	podpis:
arch. Rafał Pircz (upr. nr 76/08/DOIA)	gl.projektant	architektura	
arch. Monika Suwalska (upr. nr 26/02/DOIA)	sprawdzający	architektura	
inż. Tomasz Dziadkowiec (upr. nr 196/DOŚ/12)	projektant	konstrukcje	
inż. Łukasz Zimny (upr. nr 236/DOŚ/11)	sprawdzający	konstrukcje	



**DETAL** PROJEKTOWANIE I REALIZACJE MARTA PYRCZ  
ul. Starodębowa 77, 51-251 Wrocław  
pyrczr@gmail.com tel.: 665446077 693430311

LEGENDA OZNACZEŃ:

— projektowany zakres opracowania

UWAGI:

1. Wymiary podane na rysunkach odnoszą się do istniejących krawędzi ścian i sufitów.
2. Nie wyklucza się istnienia instalacji ukrytych pod elementami wykończeniowymi ścian i sufitów.
3. Wszystkie prace budowlane należy wykonywać zgodnie z "Warunkami technicznymi wykonania i odbioru robót budowlano-montazowych", zasadami sztuki budowlanej, przepisami BHP, przez odpowiednio wykwalifikowanych pracowników, pod stałym nadzorem technicznym;
4. Wszystkie elementy instalacyjne naniesiono w celach informacyjnych, dokumentacja winna być rozpatrywana włącznie z projektami pozostałych branż;
5. Poziomy posadzek należy zweryfikować i precyzyjnie wytyczyć geodezyjnie na etapie wykonawczym, ewentualne odchyłki od dokumentacji projektowej należy konsultować z projektantami;
6. Wszystkie elementy wykończeniowe, slusarki i stolarki okiennie-drzwiowej, sufitów, posadzek, okładzin ściennych należy zamawiać po uprzedniej weryfikacji wymiarów na budowie;
7. Ostateczny dobór kolorystyki materiałów wykończeniowych wewnętrznych i zewnętrznych musi uzyskać akceptację Głównego Projektanta;
8. Dopuszcza się zastosowanie materiałów zamiennych porównywalnych jakościowo i technicznie do projektowanych jedynie za zgodą projektantów;
9. Zastosowane materiały budowlane oraz użyte prefabrykаты winny odpowiadać Polskim Normom lub posiadać odpowiednie atesty dopuszczające do zastosowania w budownictwie.
10. Wszelkie wątpliwości związane z dokumentacją projektową należy niezwłocznie wyjaśnić z projektantami.

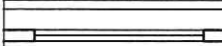
	ściany istniejące
	ściany do wyburzeń
	projektowane ściany
	projektowane przeszklenia

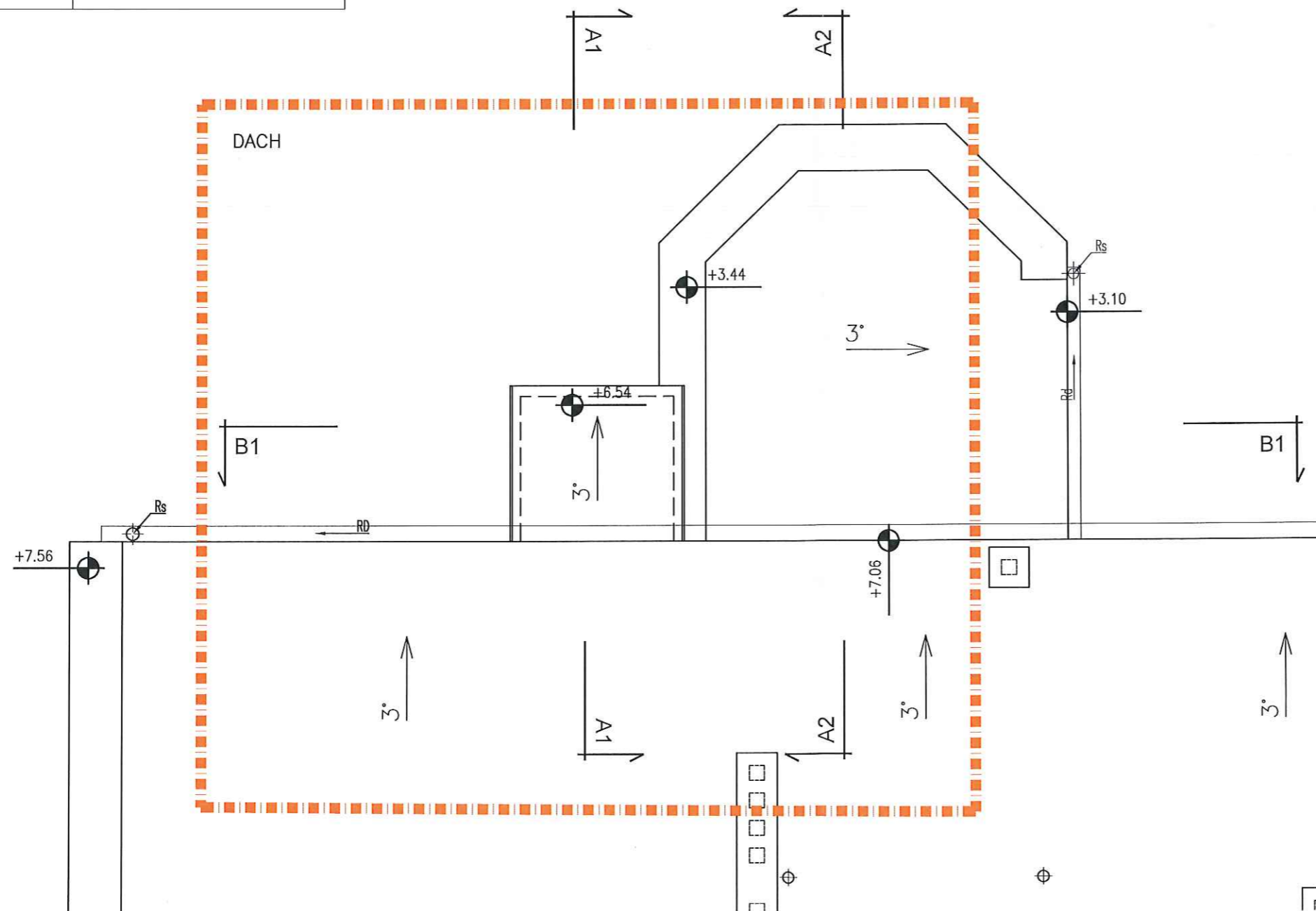

**PROJEKT BUDOWLANY**  
budowy podnośnika dla osób niepełnosprawnych  
przy budynku  
Wiejskiego Ośrodka Zdrowia w Lubiążu  
ul. Willmana 23, Lubiąż  
dz. nr 216/8, obręb : Lubiąż, gmina Wołów-Obszar Wiejski  
powiat wołowski, województwo dolnośląskie  
jednostka ewidencyjna: 022203\_5

INWESTOR: GMINA WOŁÓW  
ul. Rynek 34, 56-100 Wołów

PROJEKT: DETAL PROJEKTOWANIE I REALIZACJE Marta Pyrcz  
ul. Starodębowa 77, 51-251 Wrocław

TEMAT : zmiany budowlane - rzut dachu

RYSUNEK NR: 5 SKALA : 1:50 DATA : styczeń 2021r.

imię i nazwisko:	zakres:	branża:	podpis:
arch. Rafał Pyrcz (upr. nr 76/08/DOIA)	gl.projektant	architektura	
arch. Monika Suwalska (upr. nr 26/02/DOIA)	sprawdzający	architektura	

  
PROJEKTOWANIE I REALIZACJE MARTA PYRCZ  
ul. Starodębowa 77, 51-251 Wrocław  
pyrczr@gmail.com tel.: 665446077 693430311

LEGENDA OZNACZEŃ:

— projektowany zakres opracowania

UWAGI:

1. Wymiary podane na rysunkach odnoszą się do istniejących krawędzi ścian i sufitów.
2. Nie wyklucza się istnienia instalacji ukrytych pod elementami wykończeniowymi ścian i sufitów.
3. Wszystkie prace budowlane należy wykonywać zgodnie z "Warunkami technicznymi wykonania i odbioru robót budowlano-montazowych", zasadami sztuki budowlanej, przepisami BHP, przez odpowiednio wykwalifikowanych pracowników, pod stałym nadzorem technicznym;
4. Wszystkie elementy instalacyjne naniesiono w celach informacyjnych, dokumentacja winna być rozpatrywana włącznie z projektami pozostałych branż;
5. Poziomy posadzek należy zweryfikować i precyzyjnie wytyczyć geodezyjnie na etapie wykonawczym, ewentualne odchyłki od dokumentacji projektowej należy konsultować z projektantami;
6. Wszystkie elementy wykończeniowe, slusarki i stolarki okiennie-drzwiowej, sufitów, posadzek, okładzin ściennych należy zamawiać po uprzedniej weryfikacji wymiarów na budowie;
7. Ostateczny dobór kolorystyki materiałów wykończeniowych wewnętrznych i zewnętrznych musi uzyskać akceptację Głównego Projektanta;
8. Dopuszcza się zastosowanie materiałów zamiennych porównywalnych jakościowo i technicznie do projektowanych jedynie za zgodą projektantów
9. Zastosowane materiały budowlane oraz użyte prefabrykаты winny odpowiadać Polskim Normom lub posiadać odpowiednie atesty dopuszczające do zastosowania w budownictwie.
10. Wszelkie wątpliwości związane z dokumentacją projektową należy niezwłocznie wyjaśnić z projektantami.

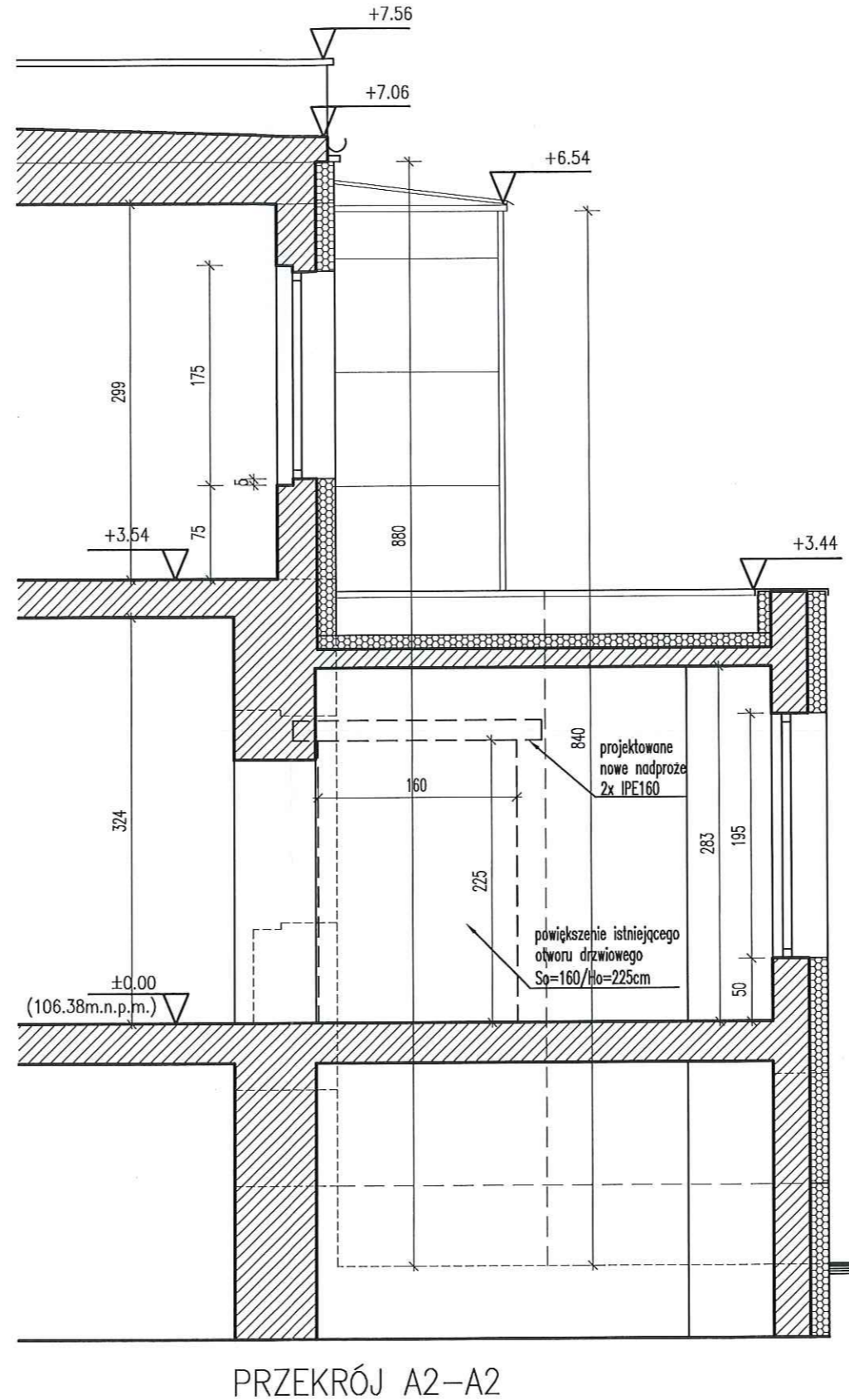
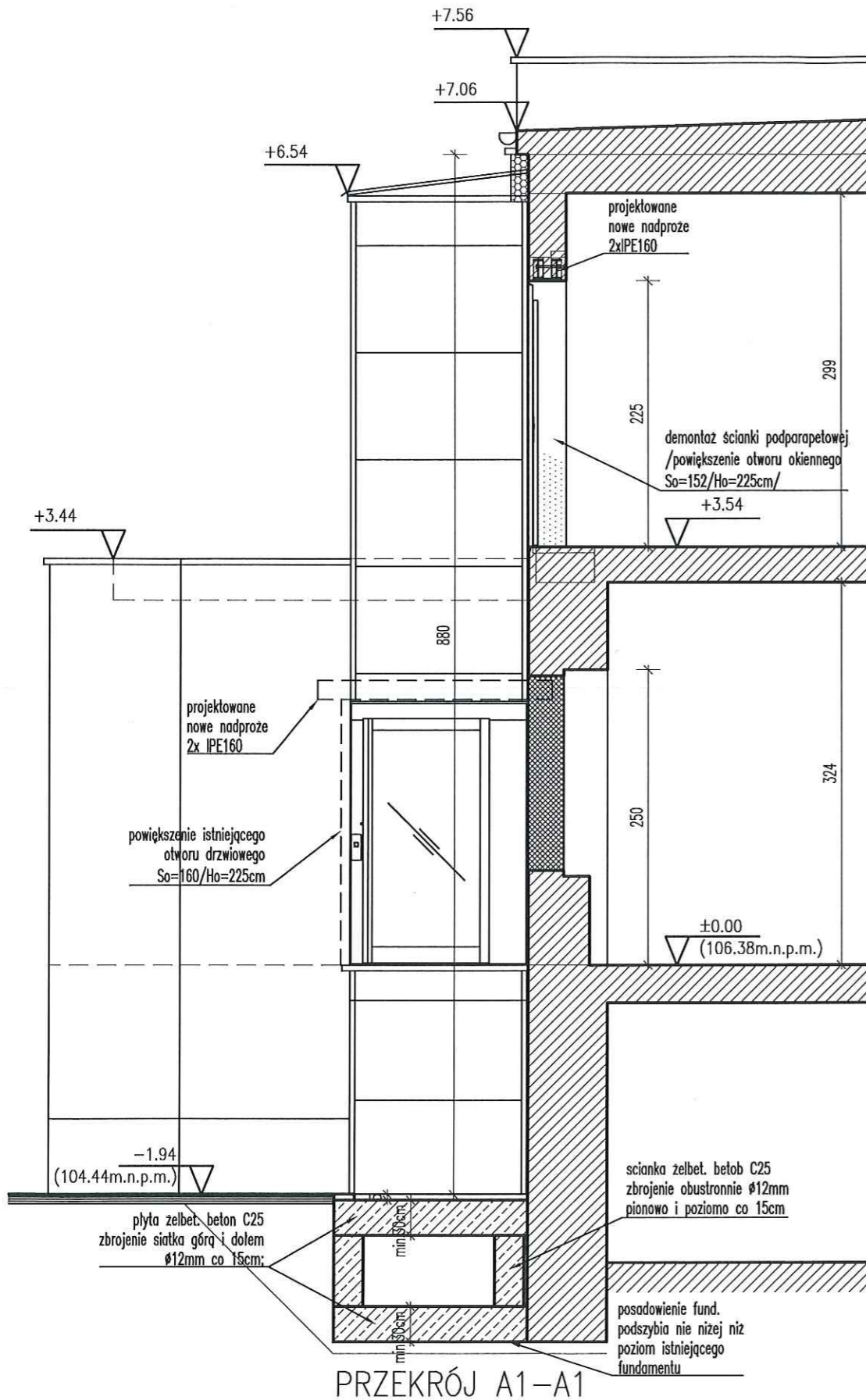

PROJEKT BUDOWLANY  
budowy podnośnika dla osób niepełnosprawnych  
przy budynku  
Wiejskiego Ośrodka Zdrowia w Lubiążu  
ul. Willmana 23, Lubiąż  
dz. nr 216/8, obręb : Lubiąż, gmina Wołów-Obszar Wiejski  
powiat wołowski, województwo dolnośląskie  
jednostka ewidencyjna: 022203\_5

INWESTOR: GMINA WOŁÓW  
ul. Rynek 34, 56-100 Wołów

PROJEKT: DETAL PROJEKTOWANIE I REALIZACJE Marta Pycrz  
ul. Starodębowa 77, 51-251 Wrocław

TEMAT : zmiany budowlane - przekroje I

RYSunEK NR: 6 SKALA : 1:50 DATA : styczeń 2021r.

imię i nazwisko:	zakres:	branża:	podpis:
arch. Rafał Pycrz (upr. nr 76/08/DOIA)	gl.projektant	architektura	
arch. Monika Suwalska (upr. nr 28/02/DOIA)	sprawdzający	architektura	
inż. Tomasz Dziadkowiec (upr. nr 196/DOŚ/12)	projektant	konstrukcje	
inż. Łukasz Zimny (upr. nr 236/DOŚ/11)	sprawdzający	konstrukcje	

DETAL PROJEKTOWANIE I REALIZACJE MARTA PYCRZ  
ul. Starodębowa 77, 51-251 Wrocław  
pycrz@gmail.com tel.: 665446077 693430311

LEGENDA OZNACZEŃ:

projektowany zakres opracowania

UWAGI:

1. Wymiary podane na rysunkach odnoszą się do istniejących krawędzi ścian i sufitów.
2. Nie wyklucza się istnienia instalacji ukrytych pod elementami wykończeniowymi ścian i sufitów.
3. Wszystkie prace budowlane należy wykonywać zgodnie z "Warunkami technicznymi wykonania i odbioru robót budowlano-montazowych", zasadami sztuki budowlanej, przepisami BHP, przez odpowiednio wykwalifikowanych pracowników, pod stałym nadzorem technicznym;
4. Wszystkie elementy instalacyjne naniesiono w celach informacyjnych, dokumentacja winna być rozpatrywana włącznie z projektami pozostałych branż;
5. Poziomy posadzek należy zweryfikować i precyzyjnie wytyczyć geodezyjnie na etapie wykonawczym, ewentualne odchyłki od dokumentacji projektowej należy konsultować z projektantami;
6. Wszystkie elementy wykończeniowe, slusarki i stolarki okiennie-drzwiowej, sufitów, posadzek, okładzin ściennych należy zamawiać po uprzedniej weryfikacji wymiarów na budowie;
7. Ostateczny dobór kolorystyki materiałów wykończeniowych wewnętrznych i zewnętrznych musi uzyskać akceptację Głównego Projektanta;
8. Dopuszcza się zastosowanie materiałów zamiennych porównywalnych jakościowo i technicznie do projektowanych jedynie za zgodą projektantów
9. Zastosowane materiały budowlane oraz użyte prefabrykаты winny odpowiadać Polskim Normom lub posiadać odpowiednie atesty dopuszczające do zastosowania w budownictwie.
10. Wszelkie wątpliwości związane z dokumentacją projektową należy niezwłocznie wyjaśnić z projektantami.

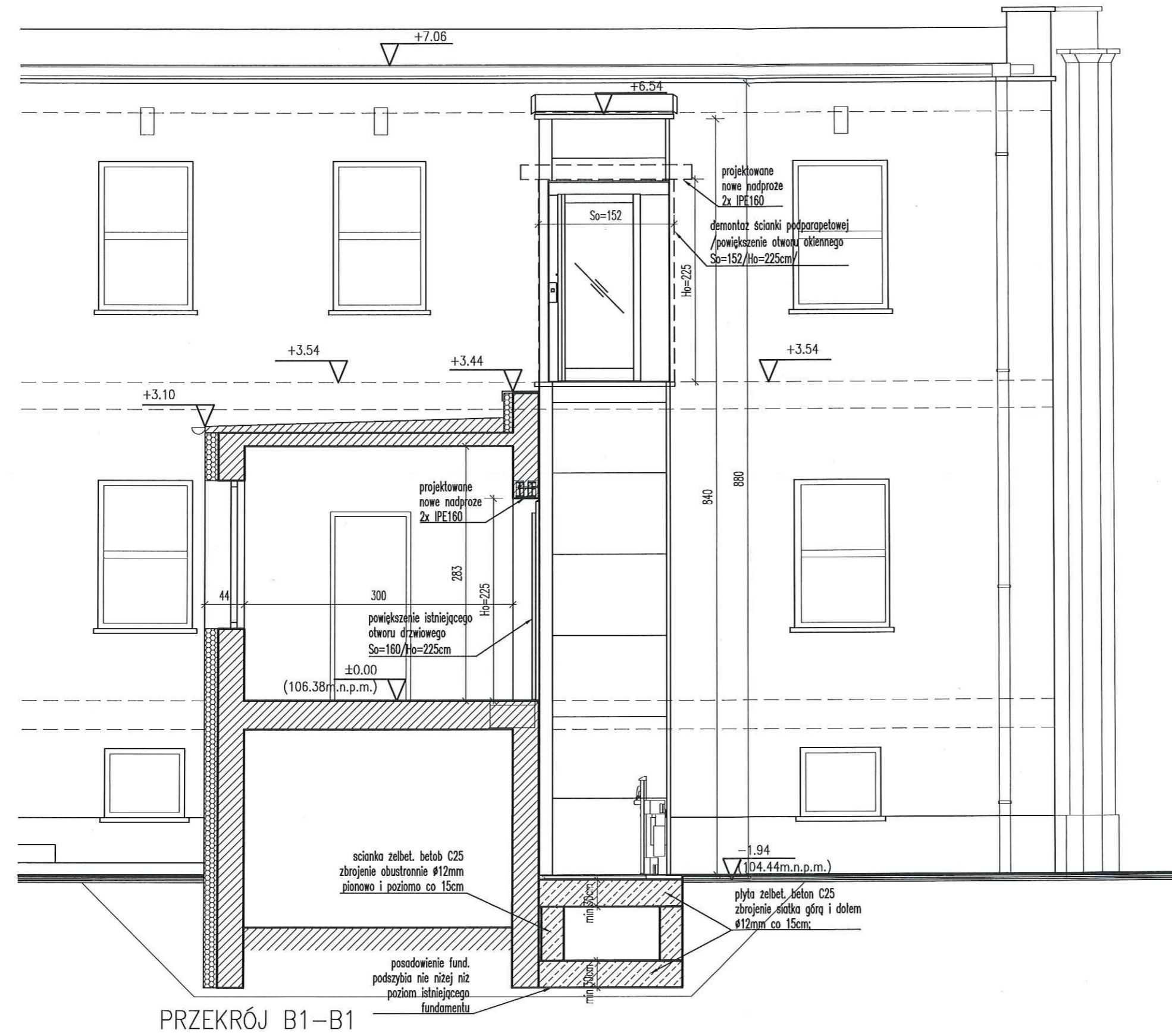

PRZEKRÓJ B1-B1

**PROJEKT BUDOWLANY**  
 budowy podnośnika dla osób niepełnosprawnych  
 przy budynku  
 Wiejskiego Ośrodka Zdrowia w Lubiążu  
 ul. Willmana 23, Lubiąż  
 dz. nr 216/8, obręb : Lubiąż, gmina Wołów-Obszar Wiejski  
 powiat wołowski, województwo dolnośląskie  
 jednostka ewidencyjna: 022203\_5

INWESTOR: GMINA WOŁÓW  
 ul. Rynek 34, 56-100 Wołów

PROJEKT: DETAL PROJEKTOWANIE I REALIZACJE Marta Pyrcz  
 ul. Starodębowa 77, 51-251 Wrocław

TEMAT : zmiany budowlane - przekroje II

RYSUNEK NR: 7 SKALA : 1:50 DATA : styczeń 2021r.

imię i nazwisko:	zakres:	branża:	podpis:
arch. Rafał Pyrcz (upr. nr 76/08/DOIA)	gl.projektant	architektura	
arch. Monika Suwała (upr. nr 26/02/DOIA)	sprawdzający	architektura	
inż. Tomasz Dziadkowiec (upr. nr 196/DOŚ/12)	projektant	konstrukcje	
inż. Łukasz Żimny (upr. nr 236/DOŚ/11)	sprawdzający	konstrukcje	

**DETAL** PROJEKTOWANIE I REALIZACJE MARTA PYRCZ  
 ul. Starodębowa 77, 51-251 Wrocław  
 pyrczr@gmail.com tel.: 665446077 693430311

LEGENDA OZNACZEŃ:

  projektowany zakres opracowania

UWAGI:

1. Wymiary podane na rysunkach odnoszą się do istniejących krawędzi ścian i sufitów.
2. Nie wyklucza się istnienia instalacji ukrytych pod elementami wykończeniowymi ścian i sufitów.
3. Wszystkie prace budowlane należy wykonywać zgodnie z "Warunkami technicznymi wykonania i odbioru robót budowlano-montazowych", zasadami sztuki budowlanej, przepisami BHP, przez odpowiednio wykwalifikowanych pracowników, pod stałym nadzorem technicznym;
4. Wszystkie elementy instalacyjne naniesiono w celach informacyjnych, dokumentacja winna być rozpatrywana włącznie z projektami pozostałych branż;
5. Poziomy posadzek należy zweryfikować i precyzyjnie wytyczyć geodezyjnie na etapie wykonawczym, ewentualne odchyłki od dokumentacji projektowej należy konsultować z projektantami;
6. Wszystkie elementy wykończeniowe, slusarki i stolarki okiennie-drzwiowej, sufitów, posadzek, okładzin ściennych należy zamawiać po uprzedniej weryfikacji wymiarów na budowie;
7. Ostateczny dobór kolorystyki materiałów wykończeniowych wewnętrznych i zewnętrznych musi uzyskać akceptację Głównego Projektanta;
8. Dopuszcza się zastosowanie materiałów zamiennych porównywalnych jakościowo i technicznie do projektowanych jedynie za zgodą projektantów
9. Zastosowane materiały budowlane oraz użyte prefabrykаты winny odpowiadać Polskim Normom lub posiadać odpowiednie atesty dopuszczające do zastosowania w budownictwie.
10. Wszelkie wątpliwości związane z dokumentacją projektową należy niezwłocznie wyjaśnić z projektantami.

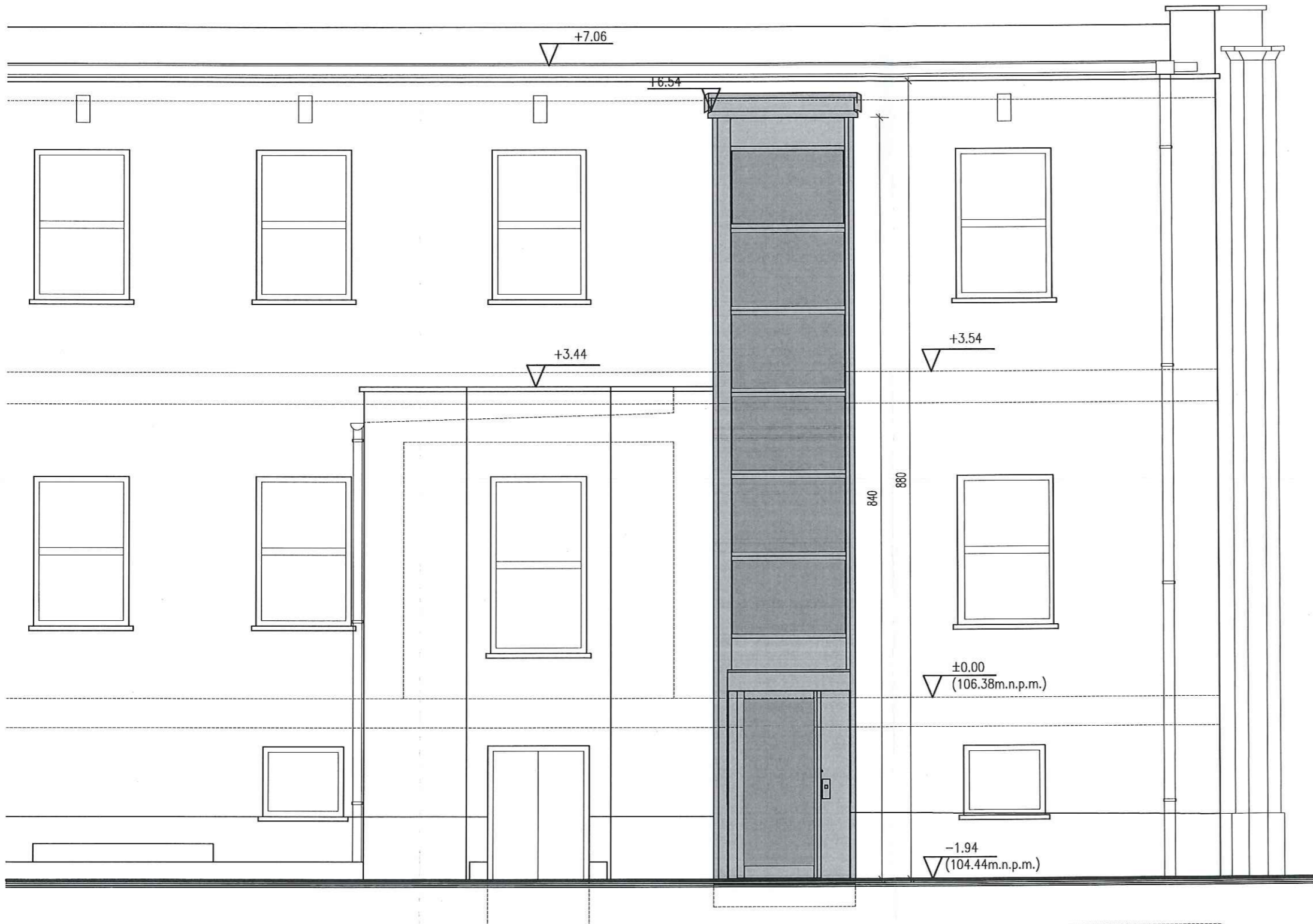

elevacja zachodnia – zmiany budowlane 1:50

**PROJEKT BUDOWLANY**  
budowy podnośnika dla osób niepełnosprawnych  
przy budynku  
Wiejskiego Ośrodka Zdrowia w Lubiążu  
ul. Willmana 23, Lubiąż  
dz. nr 216/8, obręb : Lubiąż, gmina Wołów-Obszar Wiejski  
powiat wołowski, województwo dolnośląskie  
jednostka ewidencyjna: 022203\_5

INWESTOR: GMINA WOŁÓW  
ul. Rynek 34, 56-100 Wołów

PROJEKT: DETAL PROJEKTOWANIE I REALIZACJE Marta Pircz  
ul. Starodębowa 77, 51-251 Wrocław

TEMAT : zmiany budowlane - elewacje I

RYSunEK NR: 8 SKALA : 1:50 DATA : styczeń 2021r.

imię i nazwisko:	zakres:	branża:	podpis:
arch. Rafał Pircz (upr. nr 76/08/DOIA)	gl.projektant	architektura	
arch. Monika Suwalska (upr. nr 26/02/DOIA)	sprawdzający	architektura	

**DETAL** PROJEKTOWANIE I REALIZACJE MARTA PYRCZ  
ul. Starodębowa 77, 51-251 Wrocław  
pyrcz@gmail.com tel.: 865446077 693430311



LEGENDA OZNACZEŃ:

— projektowany zakres opracowania

UWAGI:

1. Wymiary podane na rysunkach odnoszą się do istniejących krawędzi ścian i sufitów.
2. Nie wyklucza się istnienia instalacji ukrytych pod elementami wykończeniowymi ścian i sufitów.
3. Wszystkie prace budowlane należy wykonywać zgodnie z "Warunkami technicznymi wykonania i odbioru robót budowlano-montażowych", zasadami sztuki budowlanej, przepisami BHP, przez odpowiednio wykwalifikowanych pracowników, pod stałym nadzorem technicznym;
4. Wszystkie elementy instalacyjne naniesiono w celach informacyjnych, dokumentacja winna być rozpatrywana włącznie z projektami pozostałych branż;
5. Poziomy posadzek należy zweryfikować i precyzyjnie wytyczyć geodezyjnie na etapie wykonawczym, ewentualne odchyłki od dokumentacji projektowej należy konsultować z projektantami;
6. Wszystkie elementy wykończeniowe, slusarki i stolarki okiennie-drzwiowej, sufitów, posadzek, okładzin ściennych należy zamawiać po uprzedniej weryfikacji wymiarów na budowie;
7. Ostateczny dobór kolorystyki materiałów wykończeniowych wewnętrznych i zewnętrznych musi uzyskać akceptację Głównego Projektanta;
8. Dopuszcza się zastosowanie materiałów zamiennych porównywalnych jakościowo i technicznie do projektowanych jedynie za zgodą projektantów
9. Zastosowane materiały budowlane oraz użyte prefabrykaty winny odpowiadać Polskim Normom lub posiadać odpowiednie atesty dopuszczające do zastosowania w budownictwie.
10. Wszelkie wątpliwości związane z dokumentacją projektową należy niezwłocznie wyjaśnić z projektantami.

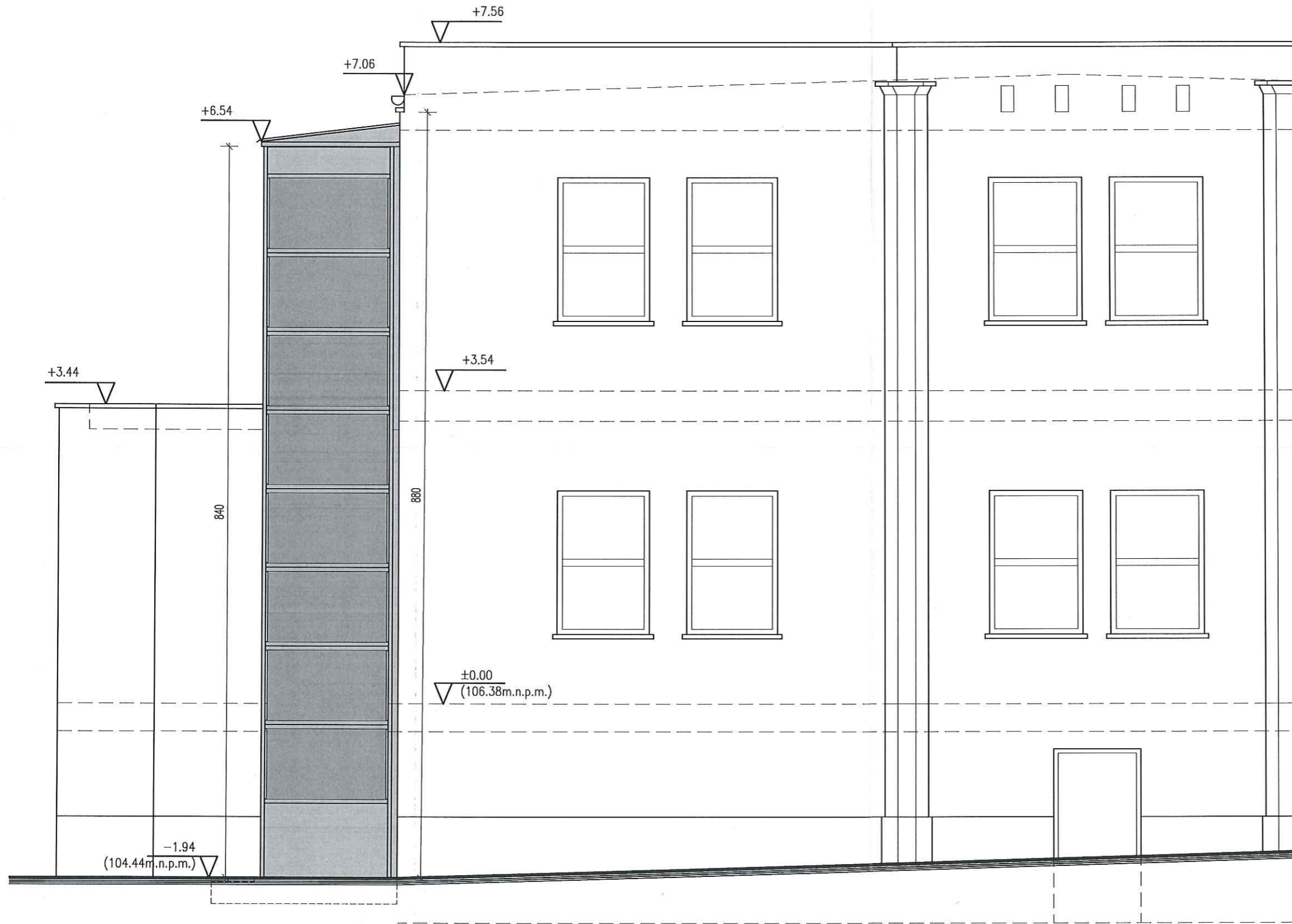

elevacja południowa – zmiany budowlane 1:50

**PROJEKT BUDOWLANY**  
budowy podnośnika dla osób niepełnosprawnych przy budynku  
Wiejskiego Ośrodka Zdrowia w Lubiążu  
ul. Willmana 23, Lubiąż  
dz. nr 216/8, obręb : Lubiąż, gmina Wołów-Obszar Wiejski  
powiat wołowski, województwo dolnośląskie  
jednostka ewidencyjna: 022203\_5

**INWESTOR:** GMINA WOŁÓW  
ul. Rynek 34, 56-100 Wołów

**PROJEKT:** DETAL PROJEKTOWANIE I REALIZACJE Marta Pyrcz  
ul. Starodębowa 77, 51-251 Wrocław

**TEMAT :** zmiany budowlane - elewacje II

**RYSUNEK NR:** 9 **SKALA :** 1:50 **DATA :** styczeń 2021r.

Imię i nazwisko:	zakres:	branża:	podpis:
arch. Rafał Pyrcz (upr. nr 76/08/DOIA)	gl.projektant	architektura	
arch. Monika Suwała (upr. nr 26/02/DOIA)	sprawdzający	architektura	

**DETAL** PROJEKTOWANIE I REALIZACJE MARTA PYRCZ  
ul. Starodębowa 77, 51-251 Wrocław  
pyrczr@gmail.com tel.: 665446077 693430311