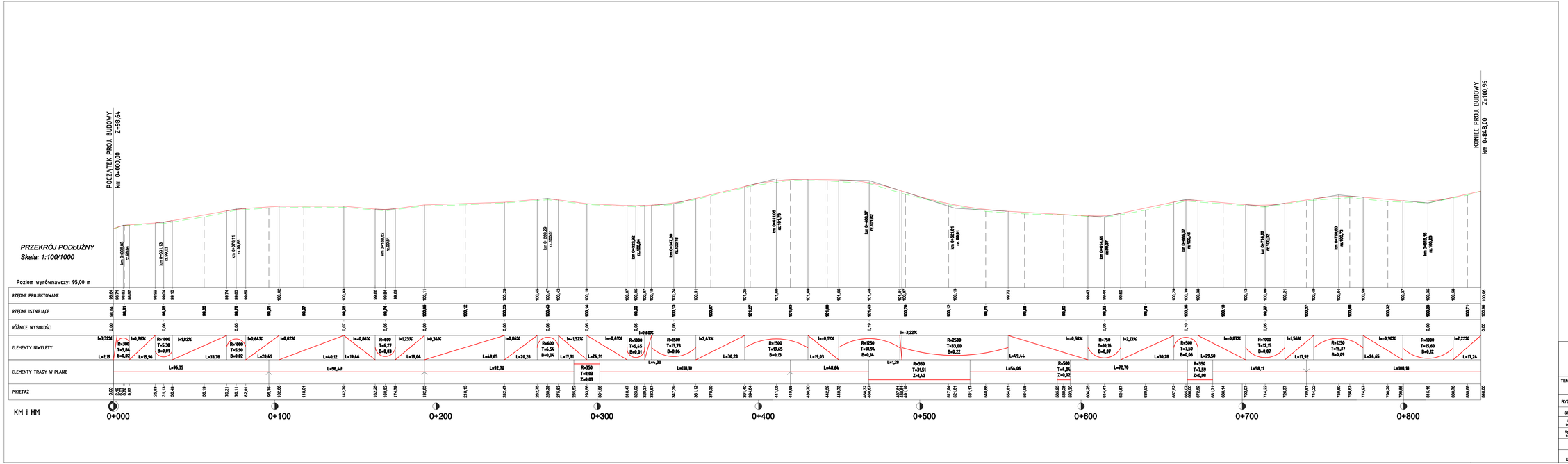

Legenda:

projektowana niweleta

istniejący teren

UWAGA: przed przystąpieniem do realizacji obiektu, należy dokonać weryfikacji projektowanych rzędnych nawierzchni w odniesieniu do istniejącego terenu. W przypadku stwierdzenia rozbieżności przyjętych założeń projektowych ze stanem faktycznym, rozwiązanie zamienne należy uzgodnić Inwestorem i projektantem.

Pracownia Projektowa EKODROGA **Robert Salomon** ul. Piasta 4/16, 62-025 Kostrzyn Wlkp. NIP 972-061-15-07 REGON 30232210 tel.: 693 341 470 e-mail: robert.salomon@interia.pl	**INWESTOR** **Gmina Damasławek** **ul. Rynek 8** **62-110 Damasławek**

TEMAT: Przebudowa drogi nr 212007P od drogi wojewódzkiej do przejazdu kolejowego w m.Miąża

RYSUNEK: Przekrój podłużny — NR 3

STANOWISKO	IMIĘ I NAZWISKO	NR UPRAWNIEŃ I SPECJALNOŚĆ	DATA	PODPIS
Projektant branża drogowa	mgr inż. Robert Salomon	WKPI0235/POOD/06 drogowa	12.2023	
Sprawdzający branża drogowa	mgr inż. Dorian Piechowiak	WKPI0236/POOD/12 drogowa	12.2023	

BRANŻA DROGOWA	STADIUM PB/PW	ROK OPRACOWANIA 2023	UMOWA: Inw.3041.22.2023 z dnia 27.09.2023r.	SKALA 1:100/1000