

Profil – Sieć KD–1

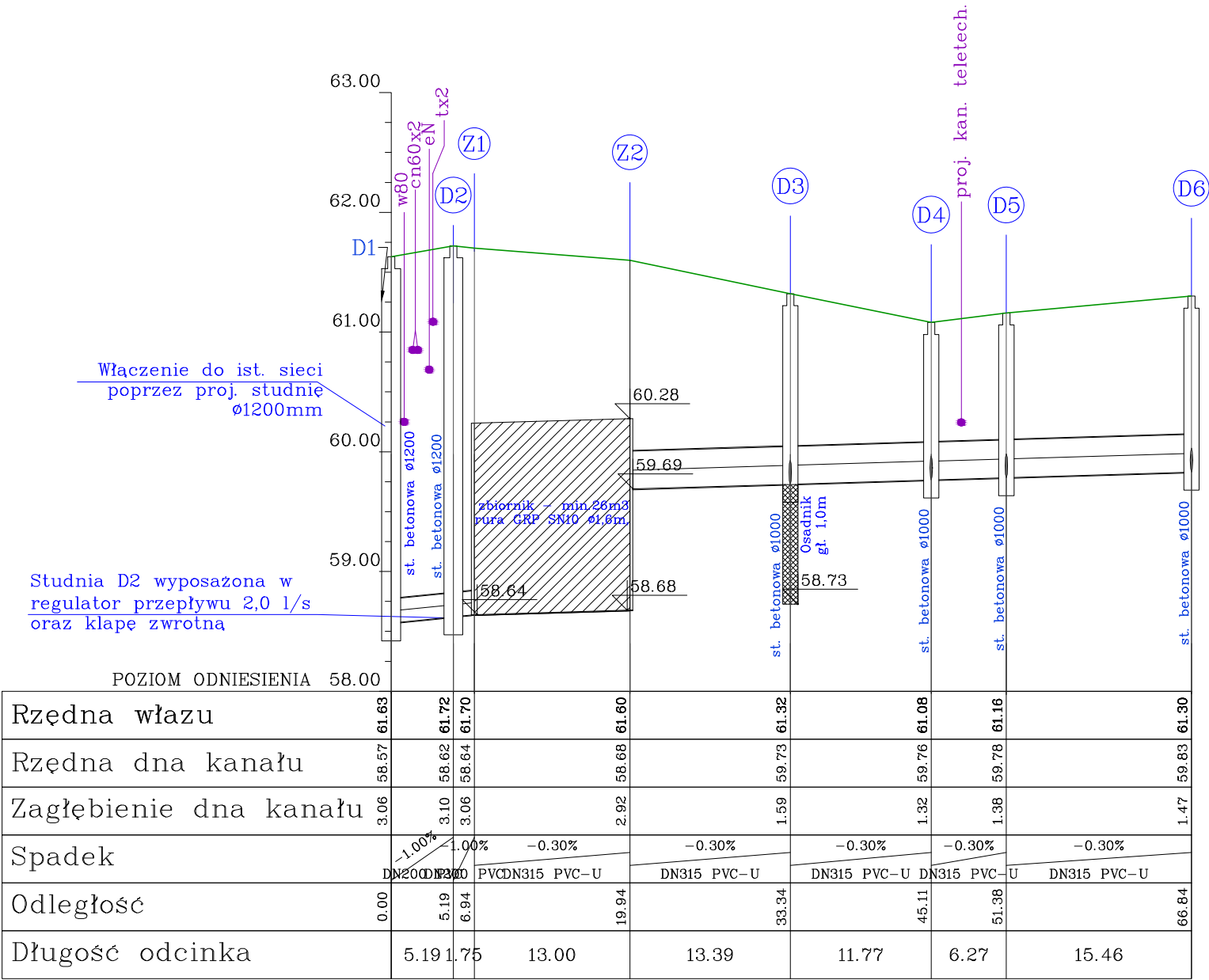

Profil – Sieć KD–1a

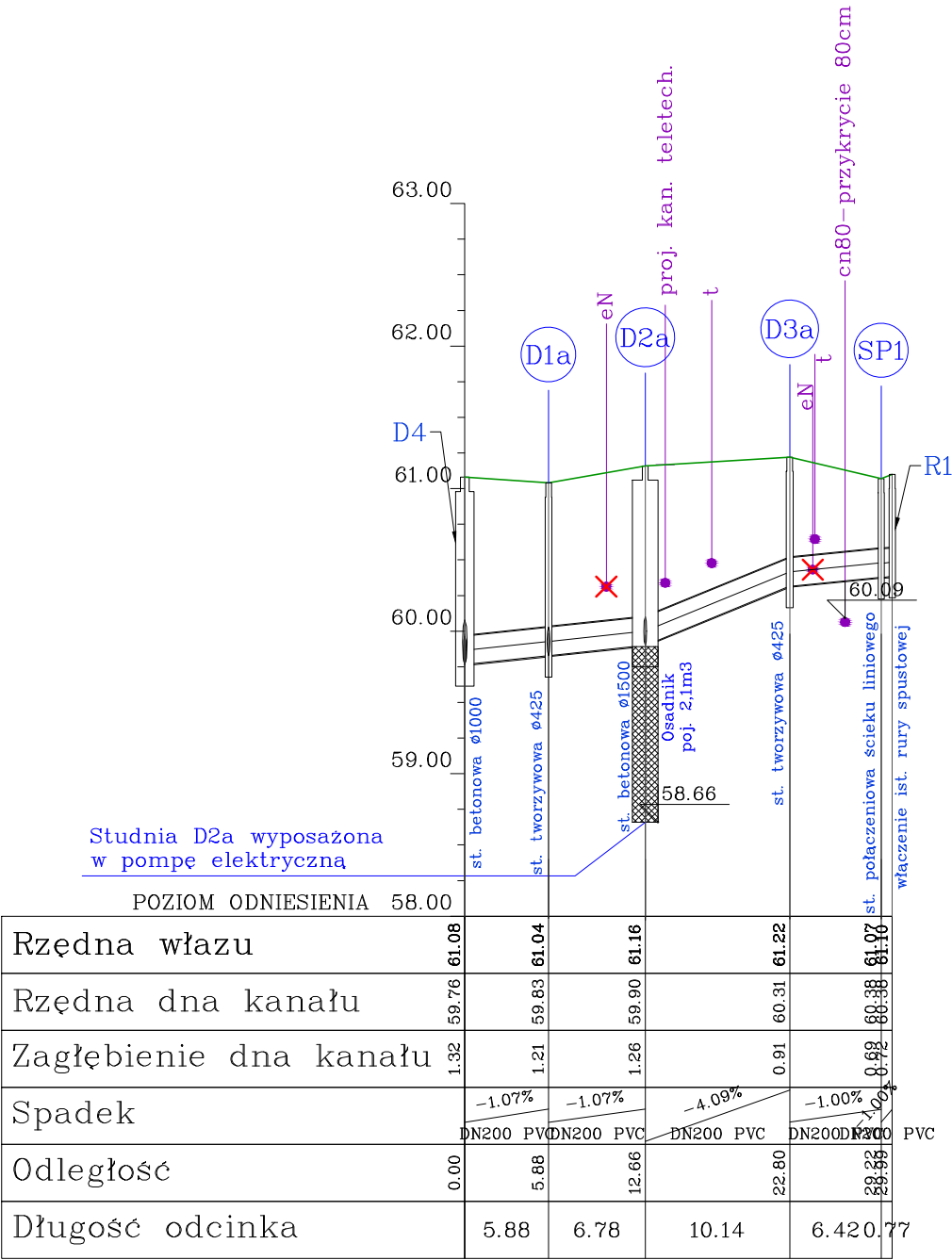

| | | |
|--|-------------------------------|------------------|
| PRZĘDSIĘBIORSTWO PROJEKTOWO–USŁUGOWE SYSTEM A Antoni Przybylski 66–400 Gorzów Wlkp.; ul. Saperów 3 tel. 604 468 001; e–mail: sabrata@o2.pl | | |
| TEMAT: Zagospodarowanie przestrzeni publicznej przy ulicy Różanej w Barlinku | SKALA: | 1:50/500 |
| | NR RYS: | |
| | STADIUM: | PT |
| | BRANŻA: | sanitarna |
| TREŚĆ: Profil podłużny – kanalizacji deszczowej | DATA: | 06.2023 |
| AUTORZY OPRACOWANIA: | | NR UPR. |
| PROJEKTANT: | mgr inż. RENATA KAZIMIERCZAK | WKP/0150/POOS/13 |
| SPRAWDZAJĄCY: | mgr inż. SEBASTIAN STACHOWIAK | WKP/0138/PWOS/14 |
| | | INST. SANITARNA |