

Słowny odpowiedź na kartej za złożenie fizycznego oświadczenia, oświadczam że niniejszy dokument (nr zlożenia w PODGK- ID GN.6640.1126.2022, dnia 07.06.2022r.) opracowany w wyniku prac geodezyjnych: Kartograficznych (zyskał poz. 14.37) w dniu 26.08.2022 r. przez Słonek Zińskiego. Nr protokołu weryfikacji: GN.6640.1126.2022.13448 Z dnia 26.08.2022r.

GEOKART
 UBIÓR GEODEZYJNY I KARTOGRAFICZNY
 ul. Rybnicza 2, 64-400 Żnin
 NIP: 783-133-44, W: 00-824-29-43
 GEODEZYJA I KARTOGRAFIA
 ul. Rybnicza 2, 64-400 Żnin
 NIP: 783-133-44, W: 00-824-29-43

Dokument podpisany przez
 Tomasz Jaszczuk
 Data: 2022.09.12
 11:00:12 CEST

W obszarze oznaczonym linią przerywaną koloru seledynowego dokonano aktualizacji treści mapy zasadniczej. Nie wykazuje się istnienia w terenie innych niż wykazanych na inwentaryzacji mapie urządzeń podziemnych, które nie były zgłoszone do inwentaryzacji.

MAPA DO CELÓW PROJEKTOWYCH
 SKALA 1:500
 Sekcje mapy: 6.187.18.15.4.3; 6.187.18.15.4.1
 GN.6640.1126.2022, data wydruku terenowego: 09.08.2022 r.
 Układ wsp. płaskich: PL-2000 sfera 6, układ wys.: PL-EVRF 2007-NH

Województwo kujawsko-pomorskie
 Powiat żniński
 Jednostka ewidencyjna Żnin 00
 Obręb: Żnin 000010
 Działka: 1599/3, 2408, Akusz: 27

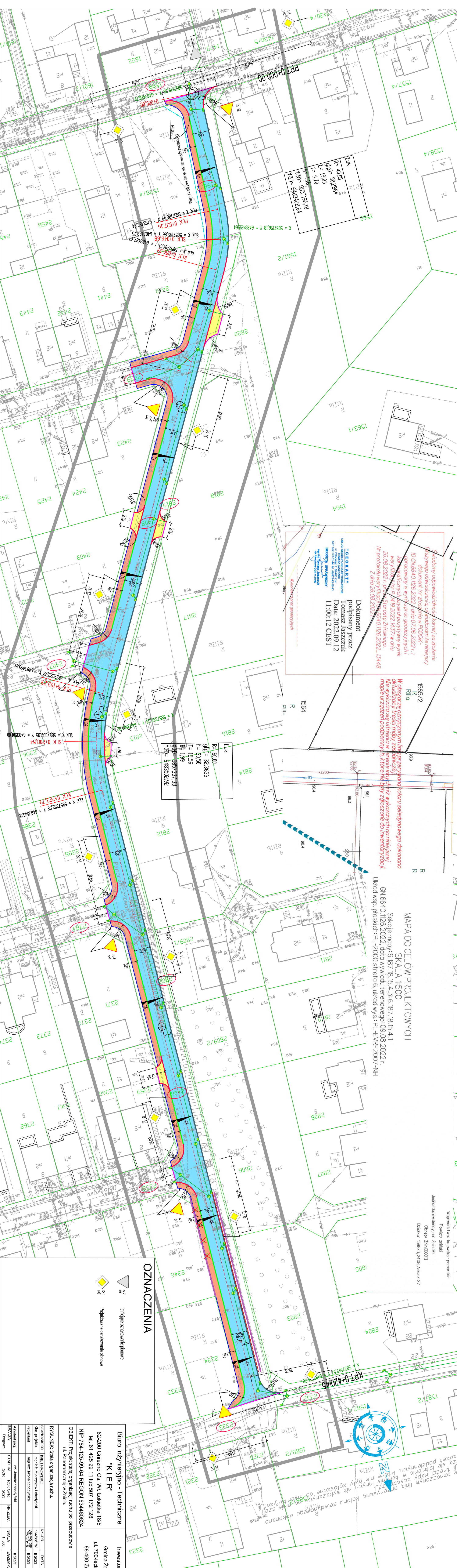

OZNACZENIA

- D-1 Projektowane oznaczenie planowe
- A-7 Istniejące oznaczenie planowe

Biurowo Inżynieryjno - Techniczne "K I E R"

Investor
 Gmina Żnin
 ul. 700-lecia 39
 88-400 Żnin

Biuro Inżynieryjno - Techniczne
 "K I E R"
 62-200 Gniezno Os. Wł. Łokietka 18/5
 tel. 61 425 22 11 lub 507 172 128
 NIP 784-125-99-64 REGON 634460624

OBIEKT: Projekt stałej organizacji ruchu po przebudowie ul. Panomnicznej w Żninie.

RYSUNEK: Stala organizacja ruchu.		Nr 2	
STANOWISKO	IMIŁ IKAZWIŚKO	Nr UPR.	DATA
Kier. projektu	mgr inż. Marcin Lebedyński	14848PRV	II 2023
Projektant	mgr inż. Włodek Lebedyński	WPG07157	II 2023
		PK00018	
Asystent inf.	inż. Janusz Lebedyński	SKALA	1:500
BRANŻA	STADIUM	ROK Opr.	NR ZLEC.
Drógowa	SOR	2023	
			EGZEMLARZ