

Zakres opracowania

AB - elewacja E8  
CD - elewacja E21

ZESPÓŁ UZGADNIANIA  
DOKUMENTACJI PROJEKTOWEJ  
przy RZI w Gdyni

Nr uzgodnienia 13/ZUDP/05/2018/Mapa  
z dnia 18.05.2018  
bez uwag / z uwagami

W granicach opracowania mapy  
nie występują projektowane uzgodnione  
w ZUDP urządzenia, projektowana jest  
inwestycja/reмонт:

1. Uzg. Nr 01/ZUDP/01/2009/Proj. z dnia 16.01.2009r.  
Projekt budowy przedsiemka wyjścia  
ekspansyjnego z budynku nr 5.
2. Uzg. Nr 66/ZUDP/11/2012/Proj. z dnia 28.11.2012r.  
Projekt opomiarowania przytopy  
wodociągowych do budynku Akademii.
3. Uzg. Nr 21/ZUDP/05/2014/Proj. z dnia 08.05.2014r.  
Projekt remiatowego zasilania gwarantowanego  
rozdzielnic dekcyjnych z budynkami 4, 5, 11, 353.
4. Uzg. Nr 31/ZUDP/09/2017/Proj. z dnia 29.09.2017r.  
Projekt remontu elewacji budynku nr 1B  
na terenie Akademii Marynarki Wojennej.

MAPA ZASADNICZA

DO CELÓW PROJEKTOWYCH  
Skala 1:500

Kompleks K- Akademia MW w Gdyni  
TEREN ZAMKNIĘTY

Działka Nr: 1622, 2098  
obręb: 0021 Oksywie  
gmina: m. Gdynia  
powiat: m. Gdynia  
sekcja mapy: 6.225.25.18.3.3

Układ współrzędnych: 2000  
Poziom odniesienia: Kronsztad 86

Mapa w postaci numerycznej wykonana na podstawie danych  
pozysskanych metodą łączoną (pomiar bezpośredni, digitalizacja).  
Mapa jest aktualna pod względem sytuacji, wysokości, uzbrojenia  
podz. terenu i ewidencji gruntów - na dzień: 24.04.2018 r.  
Służebności gruntowych nie badano.

Prace polowe:

Prace kameralne wykonano w RZI w Gdyni, na podstawie operatu  
technicznego Nr Op/2161, przyjętego do zasobu geodezyjno-  
kartograficznego tuł. Zarządu w dniu 16.05.2018 r.  
- aktualizacja i wydruk mapy: mgr inż. Arkadiusz Kowalina

LEGENDA:

zasięg opracowania mapy do celów projektowych

Uwaga!

Nie wyklucza się istnienia w terenie innych, nie wykazanych na niniejszej  
mapie urządzeń podziemnych, które nie były zgłoszone do inwentaryzacji  
lub o których brak jest informacji w instytucjach branżowych.

Pomiar szczegółów metodą bezpośrednią  
lub z prawnego ustalenia granic działek.

Właściciel, władający, inwestor, są prawnie zobowiązani  
do ochrony znaków geodezyjnych na terenie inwestycji  
budowlanej (nieruchomości) (art. 15, 48 pkt 3 Ustawy  
z dn. 17.05.1999 r. Dz.U. Nr 30, poz. 163 - Prawo geod. i kartograf.)

UZGODNIENIE  
WYDZIAŁU NIERUCHOMOŚCI  
I ZAKWATEROWANIA WOJSK  
RZI w Gdyni

Za zgodność z materiałami  
geodezyjnymi znajdującymi się  
w zasobie nadezwywnym RZI w Gdyni

ZASTĘPCA SZEFA  
WYDZIAŁU NIERUCHOMOŚCI  
I ZAKWATEROWANIA WOJSK  
Rejonowego Urzędu Geodezji i Kartografii  
18.05.2018  
mgr inż. KASZTEK NIK

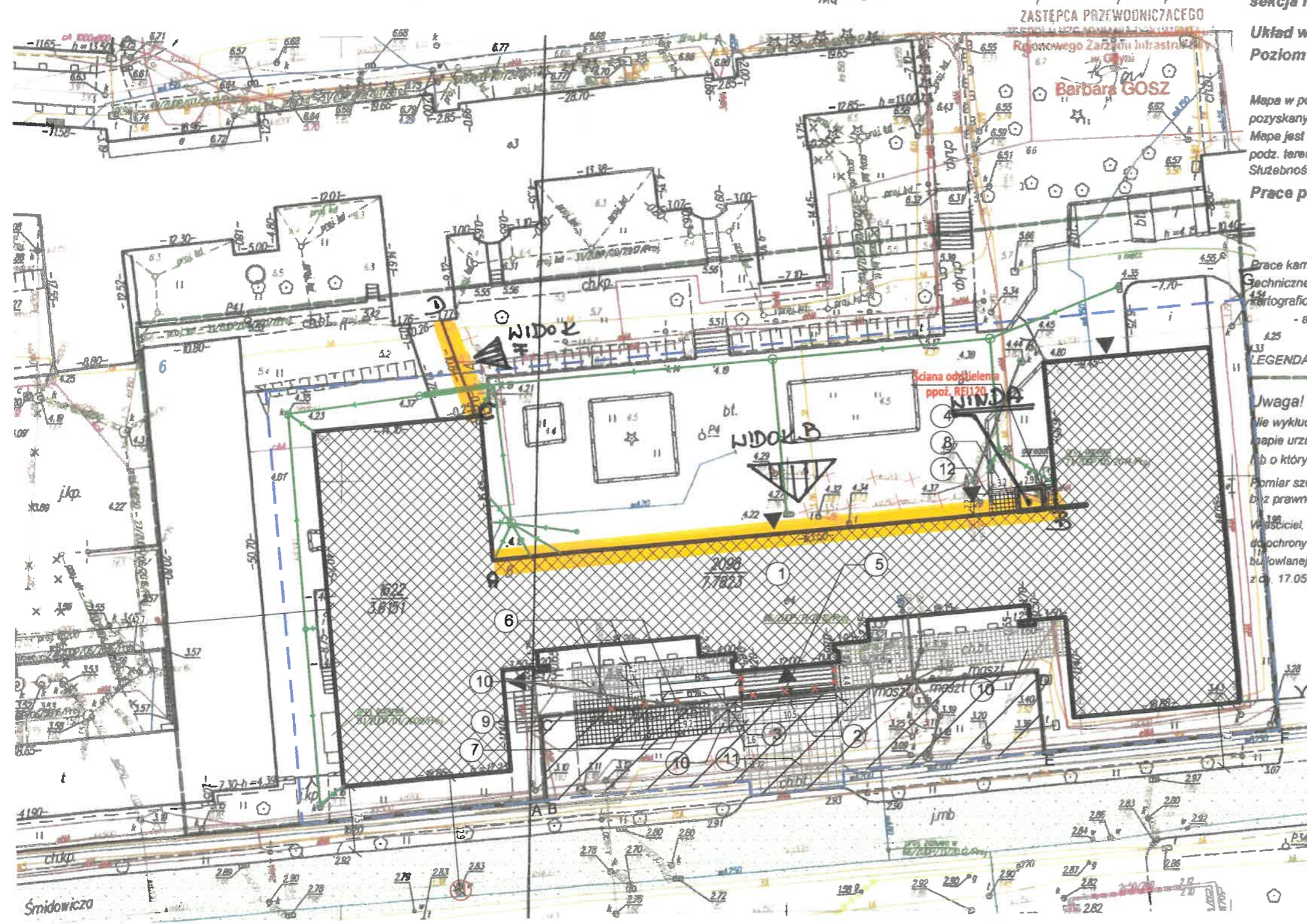

- LEC
- 1
- 2
- 3
- 4
- 5
- 6
- 7
- 8
- 9
- 10
- 11
- 12



Y=65354000.00  
1=60399400.00