

MAPA DO CELÓW PROJEKTOWYCH

Skala 1:500

Oznaczenie kancelaryjne: GKN.6640.1598.2023
 Nazwa miejscowości: **Terespól**
 Jednostka ewidencyjna: **060102_1 Terespól**
 Obręb ewidencyjny: **0001 Terespól, 00002 Błotków**
 Układ współrzędnych prostokątnych płaskich: **2000/8**
 Układ odniesienia wysokościowy: **PL-EVRF2007-NH**

Mapa aktualna na dzień **29.05.2023r.**
 w obszarze oznaczonym kolorem zielonym bez badania Księgi Wieczystej w zakresie obciążeń służebnościami gruntowymi.

Wykonał: 30.05.2023r.

GEODETA PRAWNIY
 Krzysztof Świątek
 nr. nr. 14770

| | |
|---|---|
| Poświadczam, że niniejszy dokument został opracowany w wyniku prac geodezyjnych i kartograficznych, których rezultaty zawiera opisanie techniczne powyższymi zwerdyfikowany. Jednocześnie informuję, że jestem świadomy odpowiedzialności karnej za złożenie fałszywego oświadczenia. | |
| Identyfikator zgłoszenia prac geodezyjnych | GKN/6640.1598.2023 |
| Organ służby geodezyjnej, który ogłosił zgłoszenie | Starosta Bialski |
| Wykonawca prac geodezyjnych | Biuro Geodezyjno-Kartograficzne GEOLUX Krzysztof Świątek |
| Numer oraz data sporządzenia dokumentu zawierającego wynik powyższej weryfikacji | Protokół weryfikacji Nr GKN/6640.1598.2023_1 z dn. 07.06.2023. |
| Imię i nazwisko oraz numer uprawnień zawodowych kierownika prac | Krzysztof Świątek Nr uprawnień 14770 |

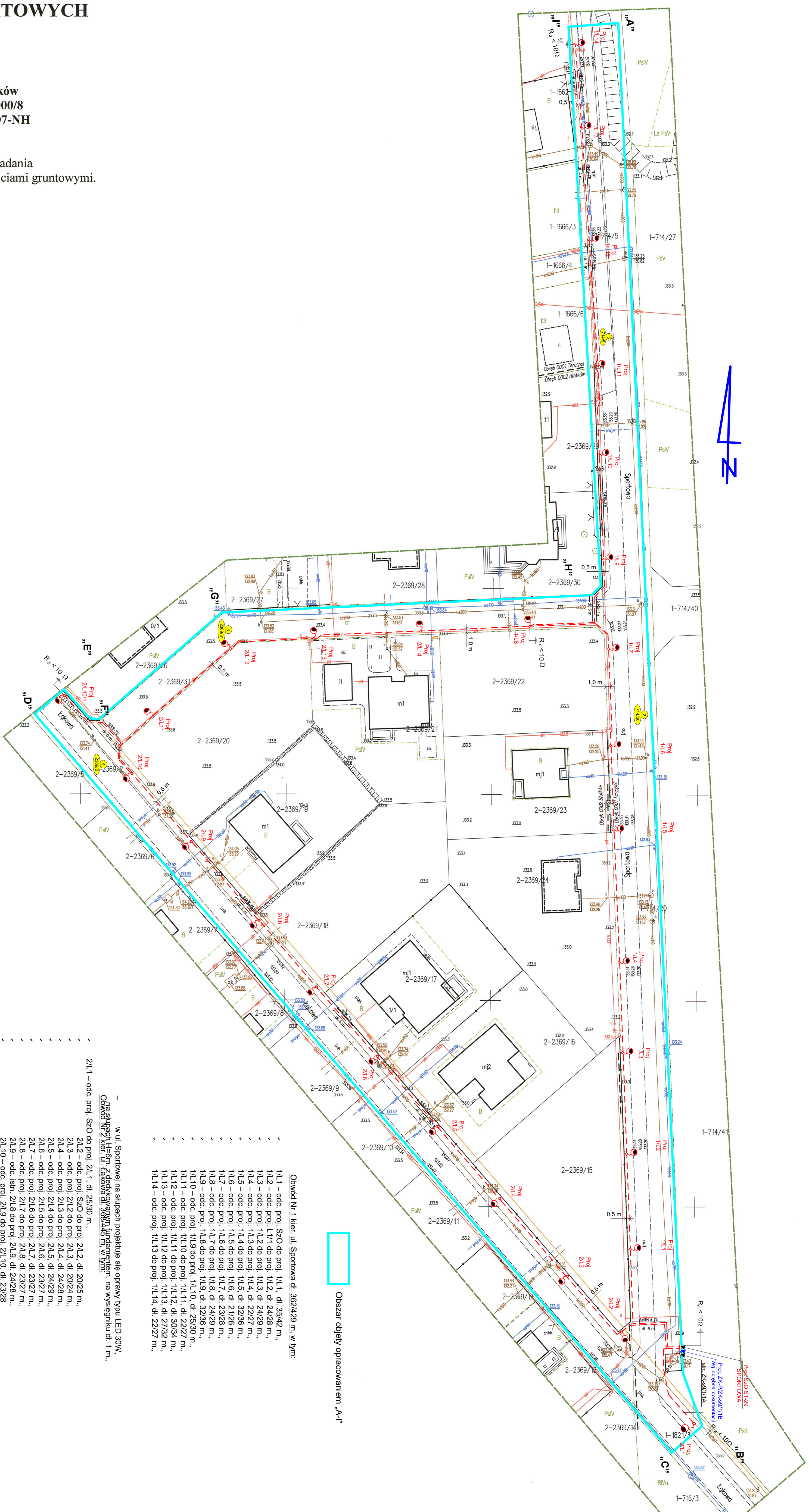

27/31 m.,
 m.,
 m.,
 m.,
 m.,
 m.,
 m.,
 m.,
 m.,

- w ul. Sportowej na słupach projektuje się oprawy typu LED 30W.
- Objęcie N1 kier. ul. **Sportowa** dl. **369/429 m.** w lvm:
- 1/1.1 – odc. proj. SZO do proj. 1/1.1, dl. 35/42 m.
 - 1/1.2 – odc. proj. 1/1.1 do proj. 1/1.2, dl. 24/28 m.
 - 1/1.3 – odc. proj. 1/1.2 do proj. 1/1.3, dl. 24/29 m.
 - 1/1.4 – odc. proj. 1/1.3 do proj. 1/1.4, dl. 22/27 m.
 - 1/1.5 – odc. proj. 1/1.4 do proj. 1/1.5, dl. 32/36 m.
 - 1/1.6 – odc. proj. 1/1.5 do proj. 1/1.6, dl. 21/26 m.
 - 1/1.7 – odc. proj. 1/1.6 do proj. 1/1.7, dl. 23/28 m.
 - 1/1.8 – odc. proj. 1/1.7 do proj. 1/1.8, dl. 24/29 m.
 - 1/1.9 – odc. proj. 1/1.8 do proj. 1/1.9, dl. 32/36 m.
 - 1/1.10 – odc. proj. 1/1.9 do proj. 1/1.10, dl. 25/30 m.
 - 1/1.11 – odc. proj. 1/1.10 do proj. 1/1.11, dl. 22/27 m.
 - 1/1.12 – odc. proj. 1/1.11 do proj. 1/1.12, dl. 30/34 m.
 - 1/1.13 – odc. proj. 1/1.12 do proj. 1/1.13, dl. 27/32 m.
 - 1/1.14 – odc. proj. 1/1.13 do proj. 1/1.14, dl. 22/27 m.

2/1.1 – odc. proj. SZO do proj. 2/1.1, dl. 25/30 m.,

2/1.2 – odc. proj. SZO do proj. 2/1.2, dl. 20/25 m.,

2/1.3 – odc. proj. 2/1.2 do proj. 2/1.3, dl. 20/24 m.,

2/1.4 – odc. proj. 2/1.3 do proj. 2/1.4, dl. 24/28 m.,

2/1.5 – odc. proj. 2/1.4 do proj. 2/1.5, dl. 24/29 m.,

2/1.6 – odc. proj. 2/1.5 do proj. 2/1.6, dl. 23/27 m.,

2/1.7 – odc. proj. 2/1.6 do proj. 2/1.7, dl. 23/27 m.,

2/1.8 – odc. proj. 2/1.7 do proj. 2/1.8, dl. 23/27 m.,

2/1.9 – odc. proj. 2/1.8 do proj. 2/1.9, dl. 24/28 m.,

2/1.10 – odc. proj. 2/1.9 do proj. 2/1.10, dl. 23/28 m.,

2/1.10.1 – odc. proj. 2/1.10 do proj. 2/1.10.1, dl. 27/31 m.,

2/1.11 – odc. proj. 2/1.10 do proj. 2/1.11, dl. 19/24

2/1.12 – odc. proj. 2/1.11 do proj. 2/1.12, dl. 25/30 do celów projektowych GKN/6640.1598.2023

2/1.13 – odc. proj. 2/1.12 do proj. 2/1.13, dl. 21/26

2/1.14 – odc. proj. 2/1.13 do proj. 2/1.14, dl. 19/24

1/2/1.8 – odc. proj. 1/1.14 do proj. 1/1.8, dl. 25/30

Obszar objęty opracowaniem „A-1”

OPIS TECHNICZNY

- Kabel oświetleniowy YAKKS 4 x 25 mm², o dl. łącznej 730/874 m.,
- Zastosować słupy metalowe wys. H = 6 m., na fundamencie
- Zastosować oprawy LED 30 W montowane na wysięgniku
- Sieć 0/4 w układzie TN

| | | | |
|--|-------------------|--|-----------------|
| Za zgodność z oryginałem mapy | | mgr inż. Roderik Arturiewicz ul. bud. UMEM/1/24/15/91 5 Stawki, 5-7, 21-114, 14-14 mce | |
| Systemy | Geograficzny | Sprzedaż | DATA |
| Projektant | Krzysztof Świątek | ul. Powiatu 52A | 02 |
| Opis | 02 | ul. Czarnego Krzyża 28 | 21-580 Terespól |
| PZT Budowy kablowego oświetlenia drogowego | | | |