

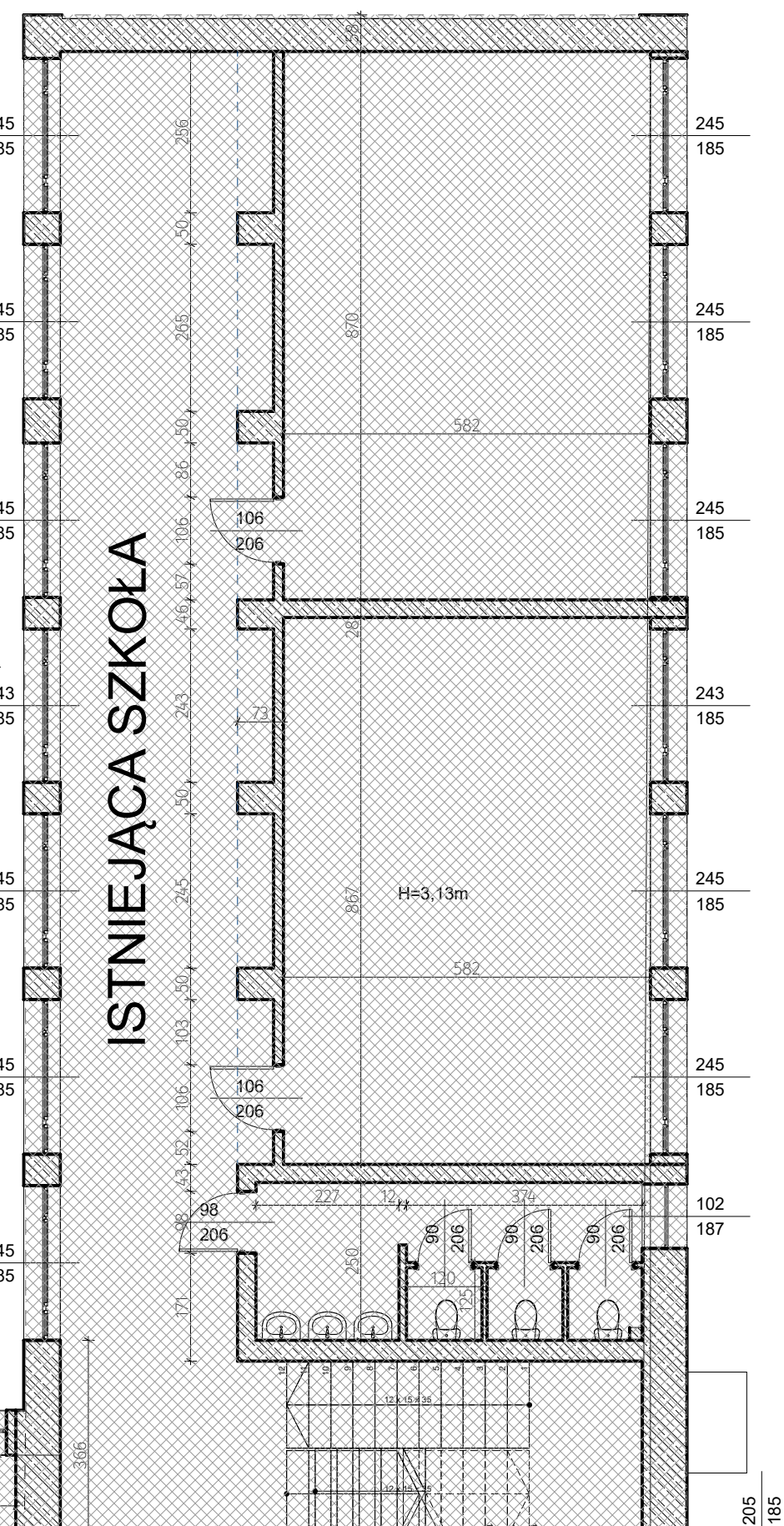

ŚCIANA ODDZIELENIA PPOŻ.
ODP. REI 120

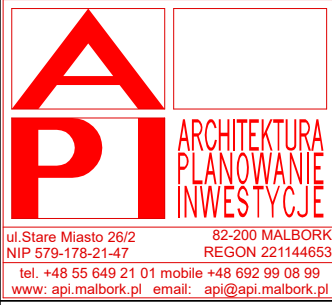

UWAGA !
RYSUNKI ARCHITEKTONICZNE
ROZPATRYWAĆ ŁĄCZNIE
Z RYSUNKAMI KONSTRUKCYJNYMI I
INSTALACYJNYMI



Rysunek: Rzut Parteru

Faza:
Założenia programowo-przestrzenne

Projekt: Budowa boiska wielofunkcyjnego w
zadaszonej hali OLIMPIA przy Szkole

Adres:
ul. Mickiewicza 10, 82-100 Nowy Dwór Gdański

dz. nr 604/5, 597/6

Gmina Nowy Dwór Gdański ul. Wejhera 3, 82-100 Nowy Dwór Gdański	
Projektant:	

mgr inż. arch Dariusz Lemka upr. nr 147/Gd/01	2024-02-05
--	------------

Sprawdzający:
mgr inż. arch Łukasz Papaj
upr. nr 456/POOKK/2011

Data	Skala rysunku	Nr arkusza
2024-02-05	1:100	A.1
