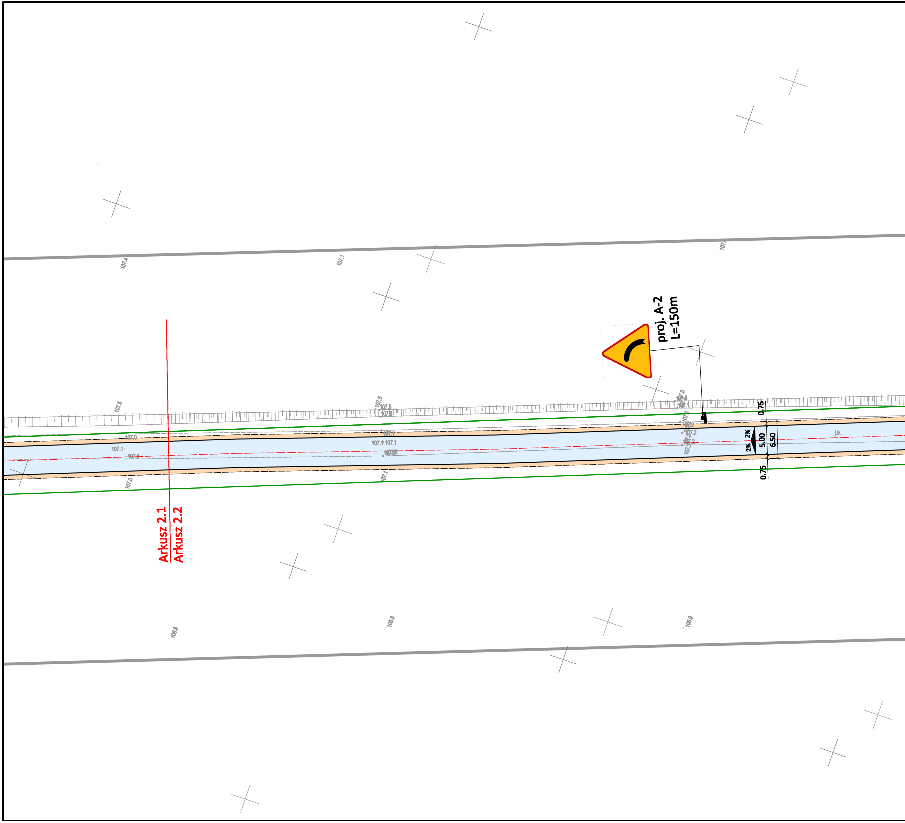
proj. A-2
L=150m
Arkusz 2.1
Arkusz 2.2
0.75
5.00
6.50
0.75
2%
2%
107.4
107.1
107.5
107.0
107.1
106.9
106.8
106.9

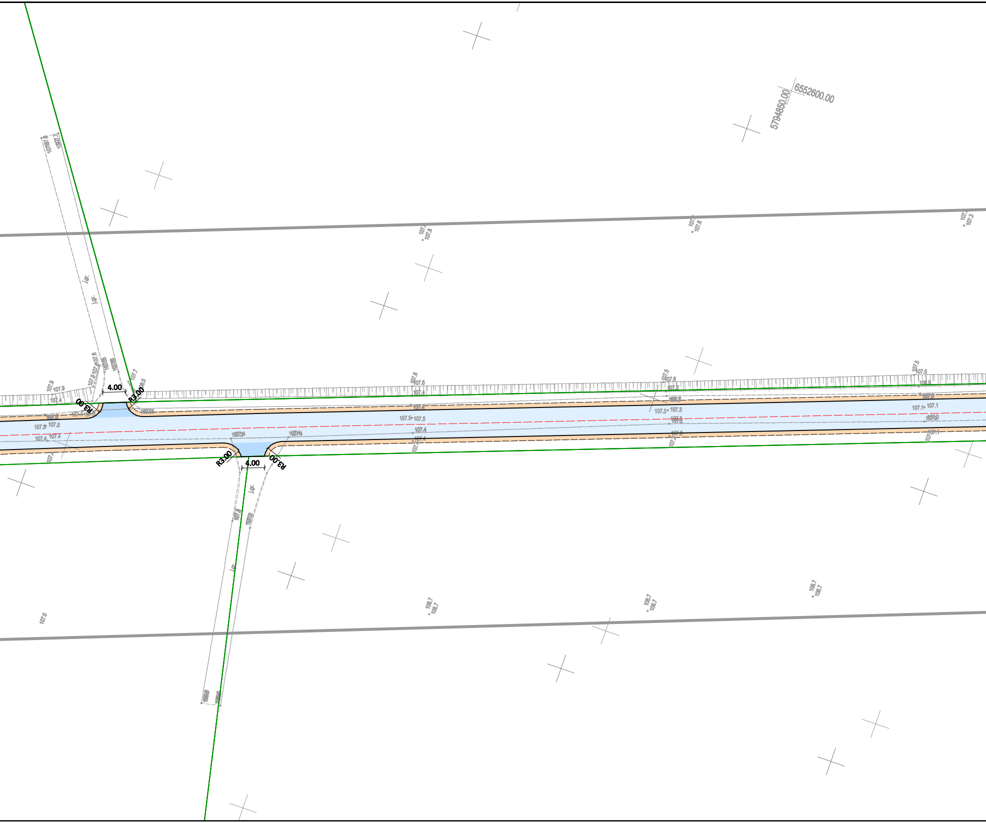
6552600.00
5794850.00
4.00
R3.00
R3.00
4.00
R3.00
R3.00
j.gr.
j.gr.
j.gr.
j.gr.
107.9
107.4
107.5
107.4
107.8
107.8
107.6
107.5
107.5
107.4
107.4
107.5
107.8
107.3
107.3
107.2
107.2
107.5
107.1
107.1
107.0
108.0
107.7
107.3
107.0
108.7
108.7
108.7
108.7
108.7
108.7
108.7
108.7

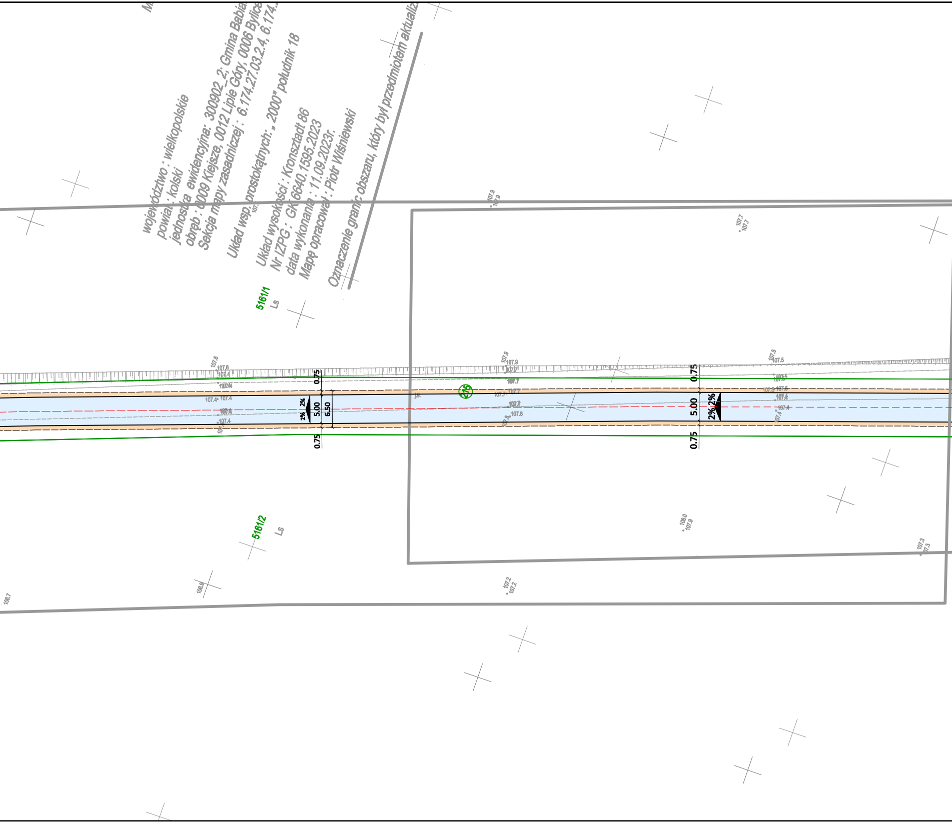
województwo : wielkopolskie
powiat : kolski
jednostka ewidencyjna: 300902_2; Gmina Babia
obręb : 0009 Kiejsze, 0012 Lipie Góry, 0006 Bylice
Sekcja mapy zasadniczej : 6.174.27.03.2.4, 6.174.
Układ wsp. prostokątnych: „2000" południk 18
Układ wysokości : Kronsztadt 86
Nr IZPG : GK.6640.1595.2023
data wykonania : 11.09.2023r.
Mapę opracował : Piotr Wiśniewski
Oznaczenie granic obszaru, który był przedmiotem aktualiz
5161/1
Ls
5161/2
Ls
0.75
5.00
6.50
2%
2%
0.75
0.75
5.00
2%
2%
0.75
107.9
107.7
107.5
107.4
107.8
107.2
107.3
108.0
108.9
108.7

MAPA DO CELÓW PROJEKTOWYCH
SKALA 1 :500
ARKUSZ 1(2)

Wykonawca :

"GEOPLAN"
mgr inż. Piotr Wiśniewski
ul.Prusa 1, Czołowo Kolonia
62-600 Koło
NIP:666-199-14-85, REGON: 300635048
tel.kom.: 504 34 50 08

Kierownik Pracy :

Zofia Wiśniewska
mgr inż. geodeta Zofia Wiśniewska
Czołowo Kolonia 17, 62-600 Koło
nr uprawnień zawodowych 14174

Jestem świadomy odpowiedzialności karnej za złożenie fałszywych oświadczeń. Oświadczam, że operat techniczny zawierający rezultaty prac geodezyjnych w wyniku których powstał niniejszy dokument uzyskał pozytywny wynik weryfikacji.

Identyfikator zgłoszenia prac geodezyjnych	GK.6640.1847.2020
Organ służby geodezyjnej, który otrzymał zgłoszenie	Starosta Powiatu Kolskiego
Wykonawca prac geodezyjnych	"GEOPLAN" Piotr Wiśniewski 62-600 Koło Czołowo-Kolonia ul. Prusa 1 NIP 666-199-14-85
Nr oraz data sporządzenia dokumentu zawierającego wynik pozytywnej weryfikacji	1 26 STY. 2021
Imię i Nazwisko oraz numer uprawnień zawodowych kierownika prac	Zofia Wiśniewska Nr uprawnień 14174

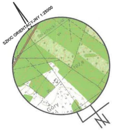
SZKIC ORIENTACYJNY 1:25000
Góry

Legenda:

○	nieruchomość objęta inwestycją
—	istniejące granice nieruchomości
—	projektowana krawędź jezdni
– – –	projektowana krawędź pobocza
▭	projektowana jezdnia - nawierzchnia asfaltowa
▭	projektowany zjazd - nawierzchnia asfaltowa
▭	projektowane pobocze - nawierzchnia gruntowa
▽	projektowane znaki pionowe
Osówie 1.5	istniejące znaki pionowe

"PER-FEKT" FIRMA USŁUGOWO-HANDLOWA JAKUB DŁUŻEWSKI
os.Bolesława Chrobrego 27 lok.102 60-681 Poznań www.per-fekt.pl

Budowa:	PRZEBUDOWA DROGI 492575P LIPIE GÓRY
Adres budowy:	DZ. NR EWID. 214/1, 215 OBRĘB KIEJSZE ORAZ DZ. NR EWID. 8/1 OBRĘB LIPIE GÓRY,GM. BABIAK POW. KOLSKI, WOJ. WIELKOPOLSKIE
Inwestor:	GMINA BABIAK PLAC WOLNOŚCI 5, 62-620 BABIAK
Nazwa załącznika:	PLAN ORGANIZACJI RUCHU - ARK.2

Imię i nazwisko	specjalność	nr uprawnień	podpis	zał. nr
Projektował: mgr inż. Janusz Dłużewski	konstrukcyjno-budowlana	GP 7342/18/92		2.2
Projektował: inż. Adam Chmielewski	drogowa	WKP/0231/POOD/06		
Opracował: mgr inż. Jakub Dłużewski	———	———		
Stadium dokumentacji: POR	Skala: 1:500	Data: 12.2023 r.		

Zastrzega się wszelkie prawa wynikające z prawa autorskiego. Rysunek niniejszy nie może być przerysowywany i uzupełniany bez zgody "PER-FEKT" F.U-H.

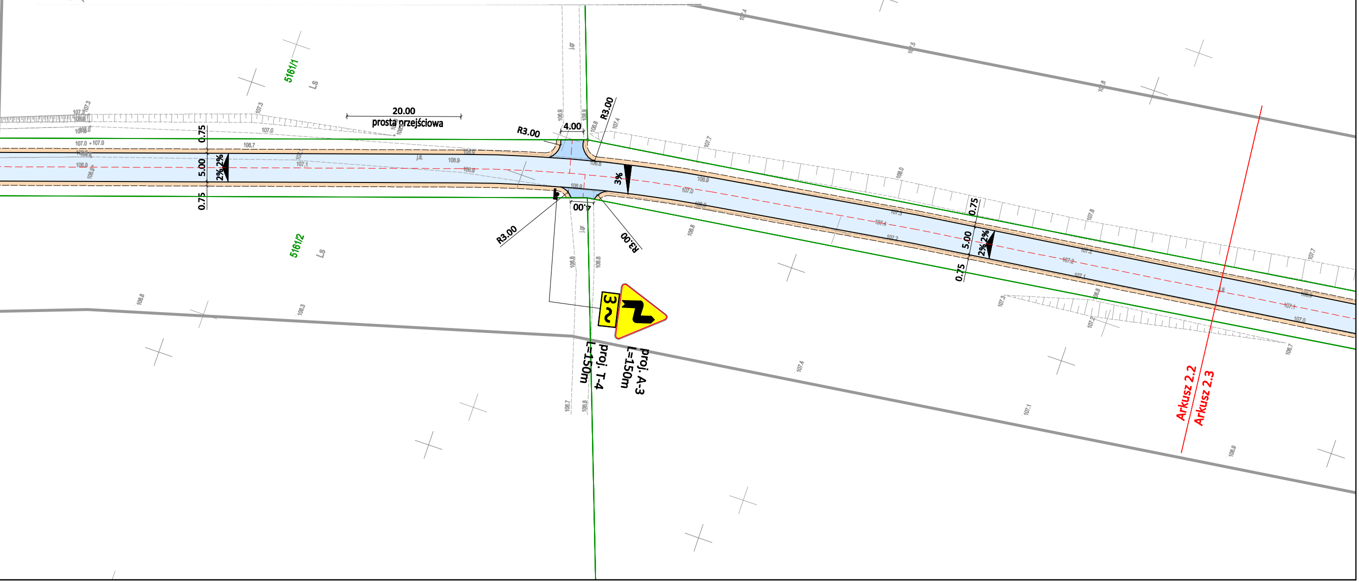
5161/1
Ls
20.00
prosta przejściowa
R3.00
4.00
R3.00
0.75
5.00
2% 2%
0.75
3%
4.00
R3.00
R3.00
0.75
5.00
2% 2%
0.75
5161/2
Ls
3 ~
proj. T-4
L=150m
proj. A-3
L=150m
Arkusz 2.2
Arkusz 2.3