

RZUT 1 PIĘTRA

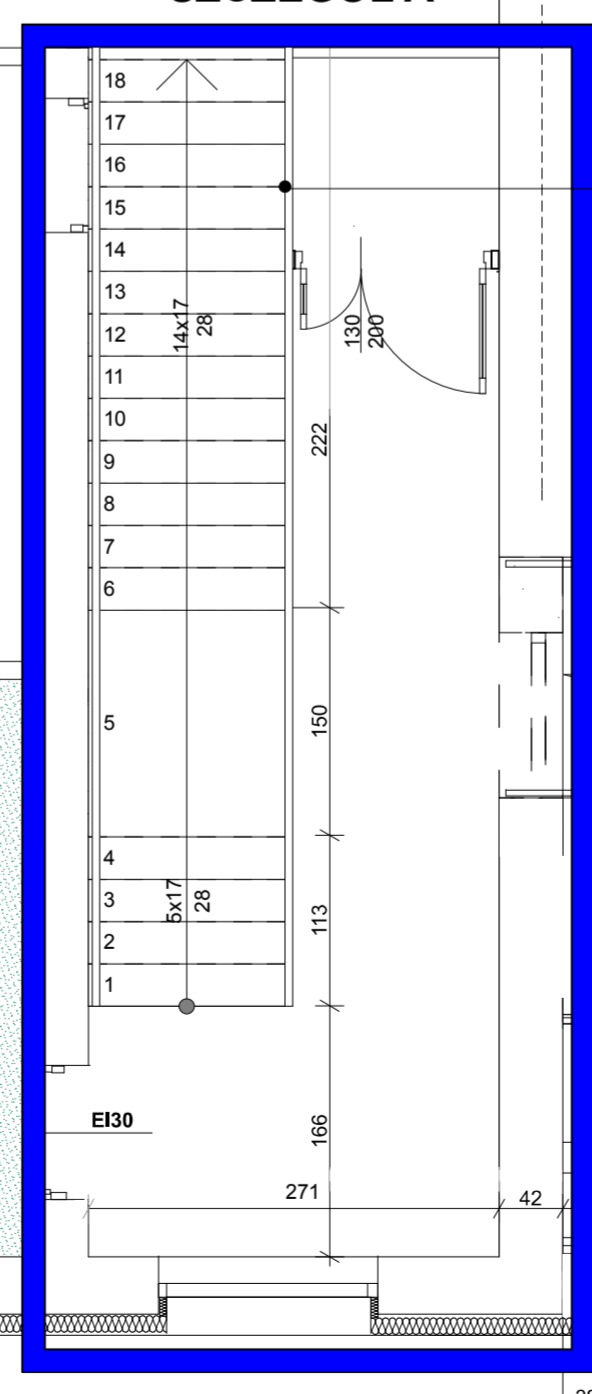
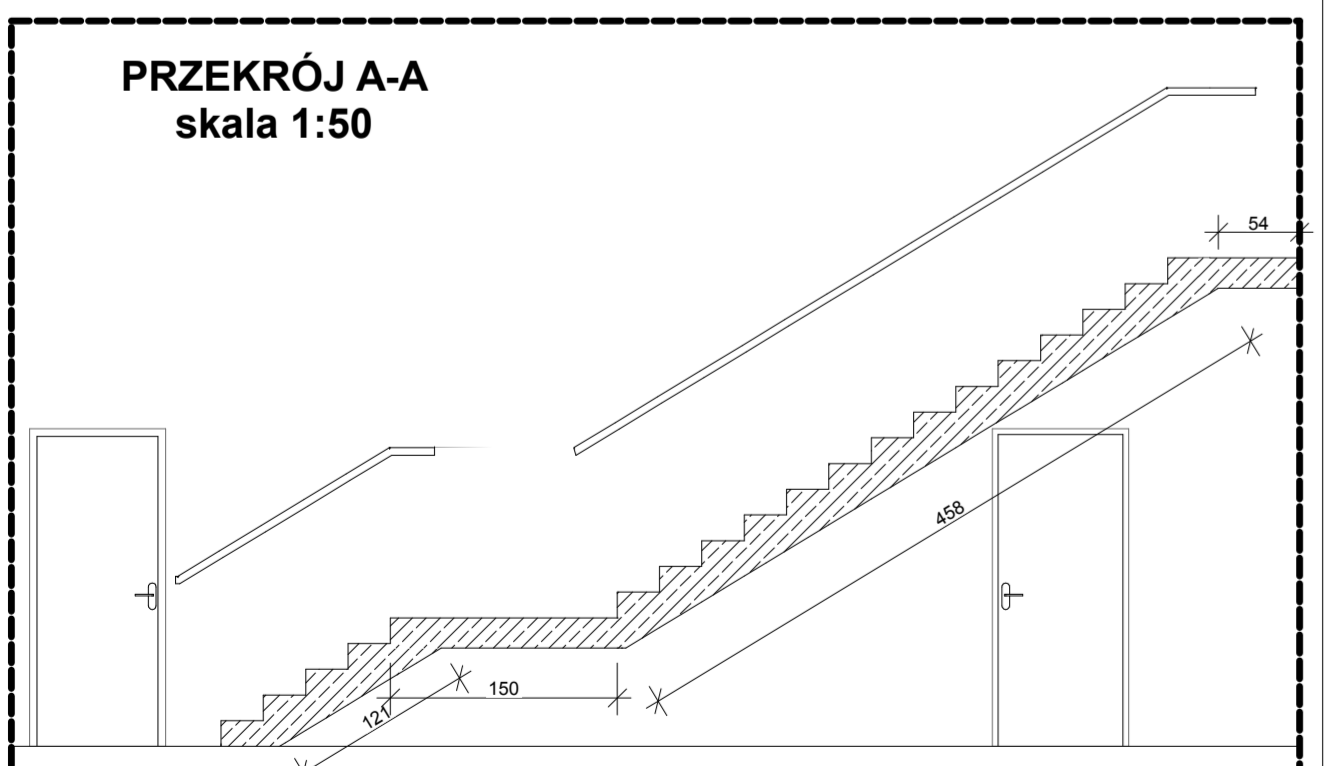
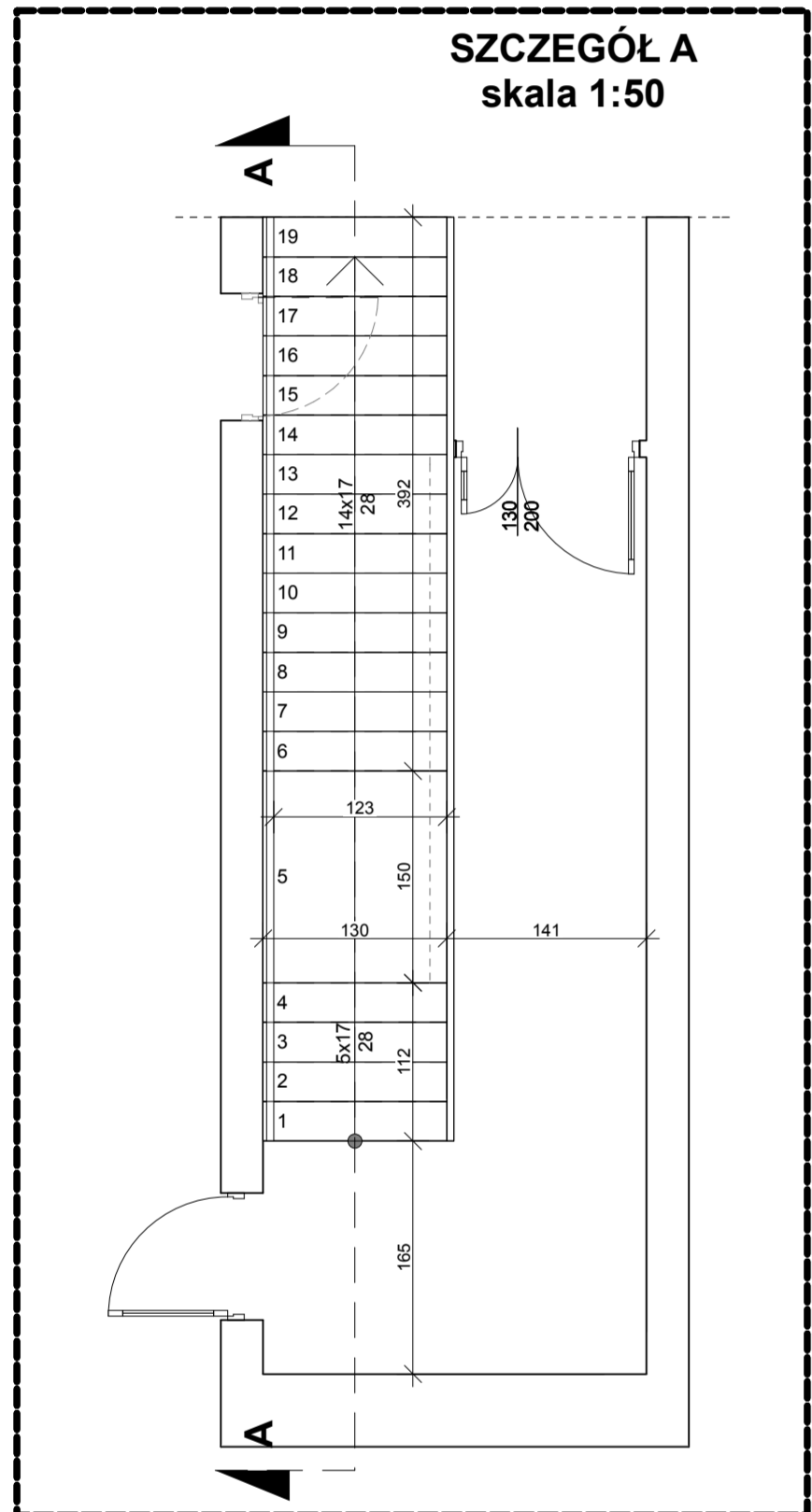
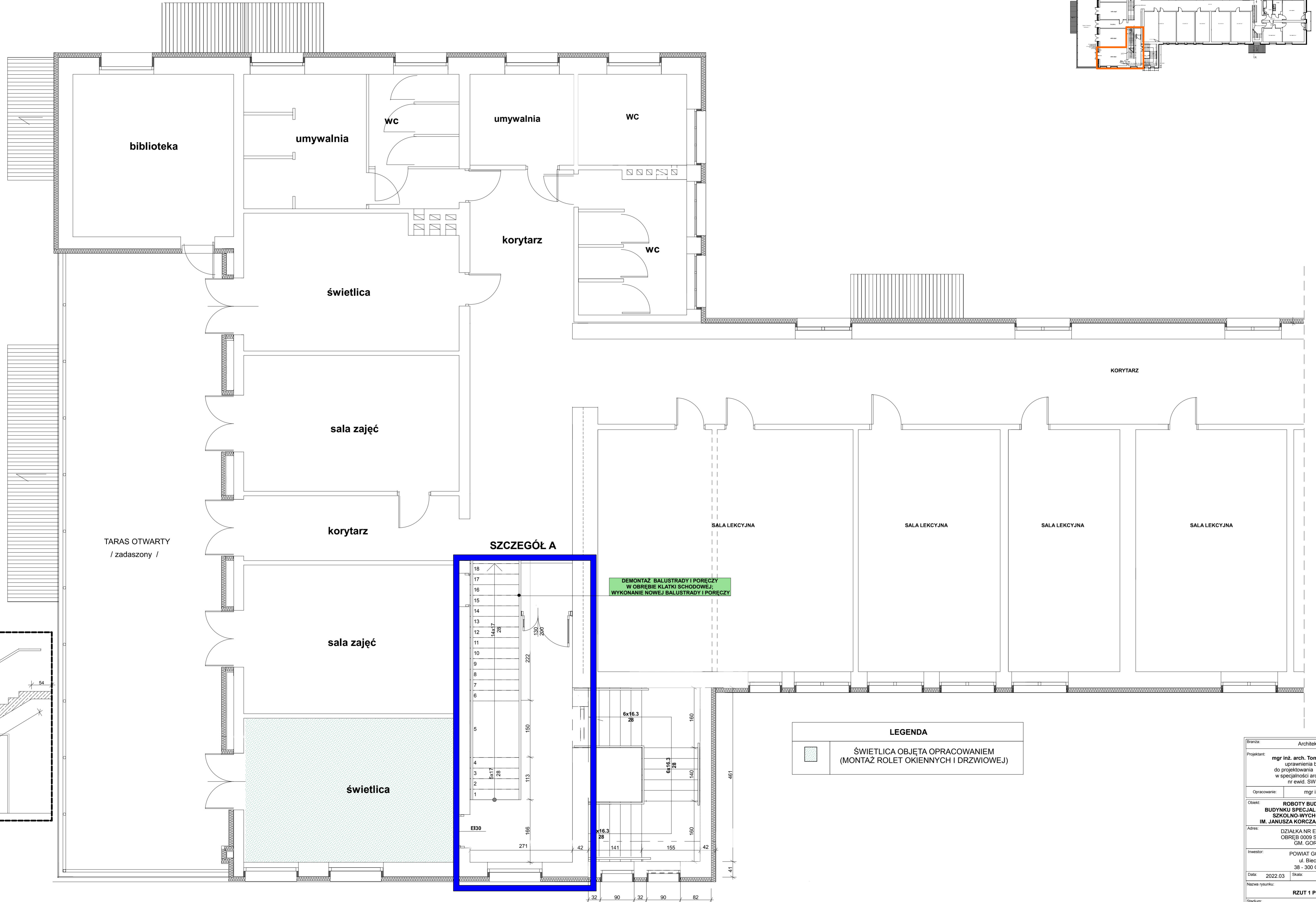
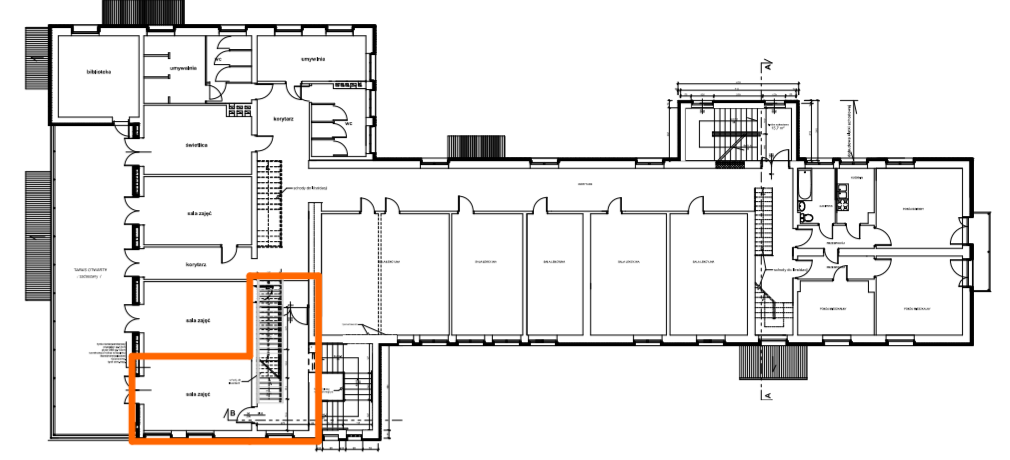

DEMONTAŻ BALUSTRADY I PORĘCZY  
W OBRĘBIE KLATKI SCHODOWEJ;  
WYKONANIE NOWEJ BALUSTRADY I PORĘCZY

**LEGENDA**

ŚWIETLICA OBJĘTA OPRACOWANIEM  
(MONTAŻ ROLET OKIENNYCH I DRZWIOWEJ)

Biuro:	Architektura
Projektant:	mgr inż. arch. Tomasz Błinowski uprawnienia budowlane do projektowania bez ograniczeń w specjalności architektonicznej nr ewid. SW-34/2007
Opracowanie:	mgr inż. Elżbieta Faron
Opis:	ROBOTY BUDOWLANE BUDYNKU SPECJALNEGO OŚRODKA SZKOLNO-WYCHOWAWCZEGO IM. JANUSZA KORCZAKA W SZYMBARKU
Adres:	DZIAŁKA NR EWID. 271/1, OBRĘB 0109 SZYMBARK GM. GORLICE
Investor:	POWIAT GORLICKI ul. Biecka 3 38 - 300 Gorlice
Data:	2022.03
Skala:	1:50
Nr rys.	3
Nazwa rysunku:	RZUT 1 PIĘTRA
Stadium:	PROJEKT BUDOWLANY
Jednostka projektowa:	F-PROJEKT mgr inż. Marek Fijałkowski, tel. 606 702 851 33-300 Nowy Sącz, ul. Słowacka 31