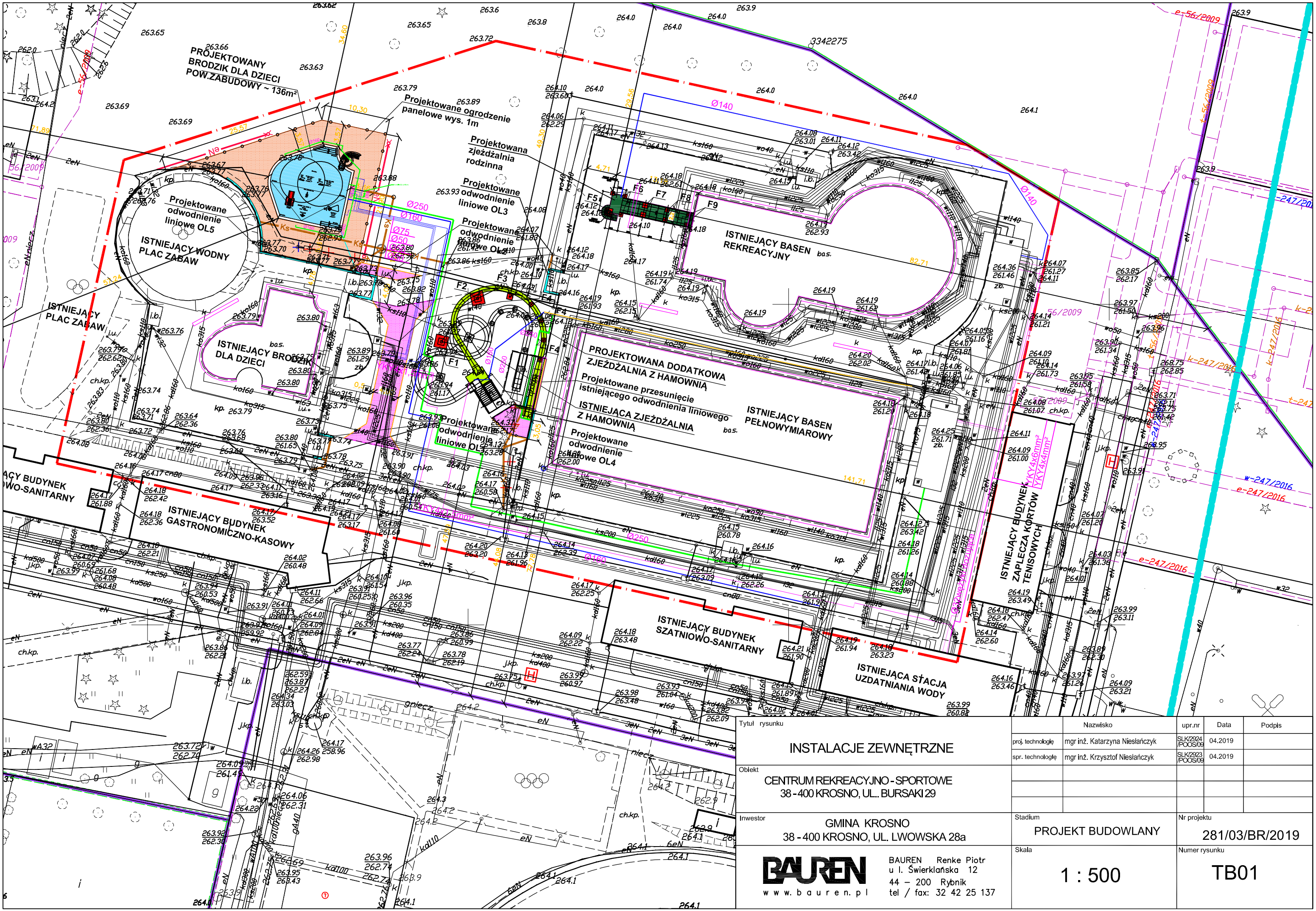

Tytuł rysunku		Nazwisko	upr.nr	Data	Podpis
INSTALACJE ZEWNĘTRZNE	proj. technologię	mgr inż. Katarzyna Niesłańczyk	SLK/2924 /POOS/09	04.2019	
	spr. technologię	mgr inż. Krzysztof Niesłańczyk	SLK/2923 /POOS/09	04.2019	

Obiekt
CENTRUM REKREACYJNO - SPORTOWE
38 - 400 KROSNO, UL.. BURSAKI 29

Inwestor
GMINA KROSNO
38 - 400 KROSNO, UL. LWOWSKA 28a

Stadium
PROJEKT BUDOWLANY

Nr projektu
281/03/BR/2019

BAUREN
www.bauren.pl
BAUREN Renke Piotr
u l. Świerklańska 12
44 – 200 Rybnik
tel / fax: 32 42 25 137

Skala
1 : 500

Numer rysunku
TB01