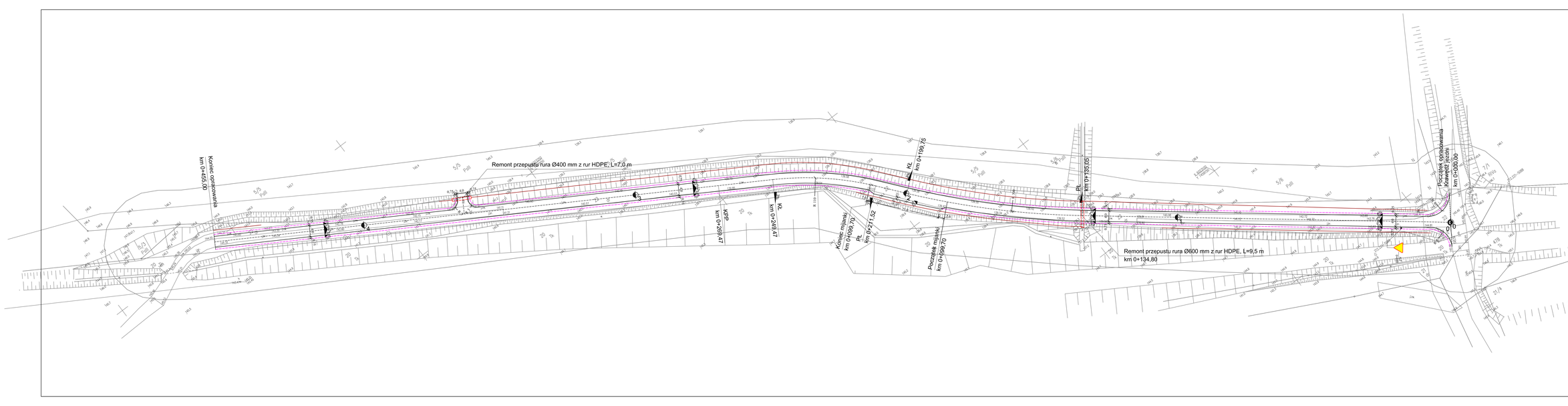

Legenda:

PROJEKTOWANE:

- oznakowanie pionowe

Projekt zagospodarowania:

STREETWISE
Tomasz Rykowski

STREETWISE Tomasz Rykowski
13-100 Nidzica, Dobrzyń 23
TEL: 4916-0234-70
NIP: 9464054464-2 REGON: 281494879
E-Mail: rykowski@streetwise.pl

Zamiana: Gmina Górowo Iławeckie, ul. Kościuszki 17, 11-220 Górowo Iławeckie

Nazwa zadania: "Projekt przebudowy drogi gminnej na odcinku Sagnity - Cegielnia"

Branża: DROGOWA

Nazwa opracowania: "Przebudowa drogi gminnej"

Nazwa rysunku: STAŁA ORGANIZACJA RUCHU

Skala: P.W.

Data: 1:500

ZESPÓŁ PROJEKTOWY

Data i nazwisko: | Podpis: | Nr uprawnień: SIERPIEŃ 2021

Projektant: mgr inż. Michał Czernicki

Opracował: inż. Tomasz Rykowski

MAZ/0017/PWOD/14

Lista: 5