



Fundusze Europejskie
dla Kujaw i Pomorza



Rzeczpospolita
Polska

Dofinansowane przez
Unię Europejską



Samorząd Województwa
Kujawsko-Pomorskiego

Chełmża, dnia 17.10.2024 r.

GMINA CHEŁMŻA
ul. Wodna 2
87-140 Chełmża
OSO.271.10.2024

Strona prowadzonego postępowania

Dotyczy postępowania o udzielenie zamówienia publicznego pn: Budowa przedszkola w Grzywnie Gmina Chełmża

I. INFORMACJA DOT. ZAPYTAŃ I WYJAŚNIENIA TREŚCI SWZ

Gmina Chełmża – zwana dalej „Zamawiającym” – informuje, że zgodnie z art. 284 ust. 1 ustawy z 11 września 2019 r. – Prawo zamówień publicznych (tj. Dz.U. z 2024 r. poz. 1320) – zwanej dalej „PZP” – wykonawca zwrócił się do zamawiającego z wnioskiem o wyjaśnienie treści specyfikacji istotnych warunków zamówienia – zwanej dalej SWZ.

W związku z powyższym działając na podstawie art. 286 ust. 6 PZP, zamawiający udziela następujących wyjaśnień :

Pytanie z dnia 16.10.2024 r.

Pytanie 1:

1) W nawiązaniu do odpowiedzi z dnia 15.10.2024 r.

Pytanie 1:

Prosimy o udostępnienie rysunku ścian żelbetowych wraz z zestawieniem zbrojenia.

Odpowiedź 1:

Nie udostępnia się rysunku ścian żelbetowych wraz z zestawieniem zbrojenia, ponieważ nie zaprojektowano ścian żelbetowych, „ścianki” przy zadaszeniach oznaczone są jako słupy i ich szczegółowe rysunki znajdują się na rysunku z pozostałymi słupami (K-05).

W opisie konstrukcji ściany fundamentowe wskazane są jako monolityczne

3.3.4 ŚCIANY

3.3.4.1 ŚCIANY FUNDAMENTOWE

Projektuje się ściany fundamentowe monolitycznie z betonu C25/30 W8, połączone z ławami i stopami fundamentowymi. W ścianach występują lokalnie słupy żelbetowe. Całą powierzchnię ściany fundamentowej należy zabezpieczyć przeciwwilgociowo zgodnie z projektem architektury.

Uwaga: W przypadku trudności otrzymania stali zbrojeniowej o średnicy $\Phi 6$ w gatunku B500SP dopuszcza się zastosowanie stali zbrojeniowej gatunku B500B lub B500A dla prętów $\Phi 6$.

Proszę o udostępnienie rysunku ścian fundamentowych wraz z zestawieniem zbrojenia.

Odpowiedź 1:

Zbrojenie ścian fundamentowych łącznie z fundamentami przedstawia rys. K-04 projektu technicznego br. konstrukcyjnej. Rysunek ten zawiera również zestawienie stali. Poniżej wycinek zbrojenia dotyczący ściany fundamentowej z w/w rysunku.

ŁF-01 SZALUNEK I ZBROJENIE (L=196,4 m)

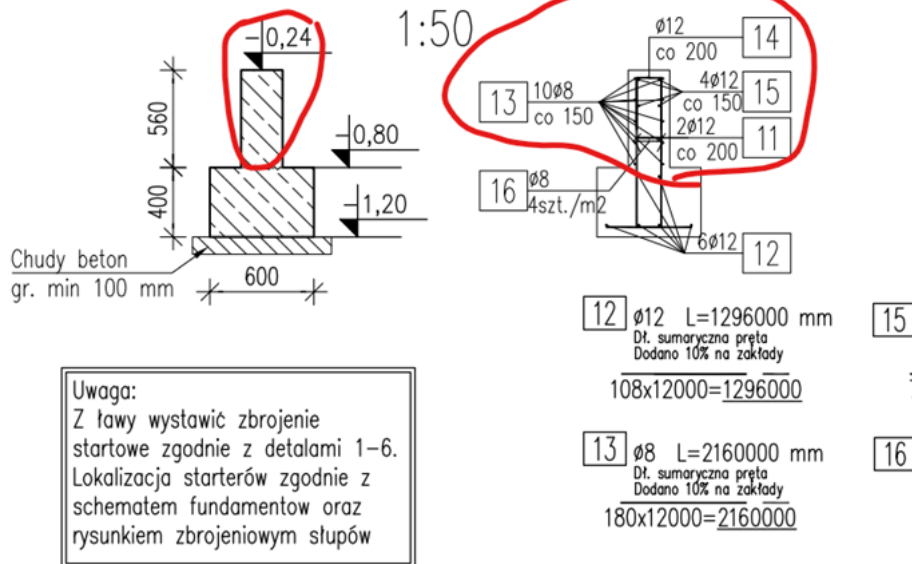

Wyjaśnienie treści SWZ jest wiążące dla wszystkich Wykonawców.

WÓJT
Bartosz Szprenglewski

Otrzymują:

Wykonawcy ubiegający się o udzielenie Zamówienia w formie „Komunikatu publicznego” za pośrednictwem platformazakupowa.pl

Sprawę prowadzi/Sporządziła:

Anna Feeser-Bering
Referat Organizacyjny i Spraw Obywatelskich
tel. 56 675 60 76 wew. 43

Niniejsza treść stanowi odwzorowanie dokumentu, którego oryginał znajduje się w aktach sprawy.