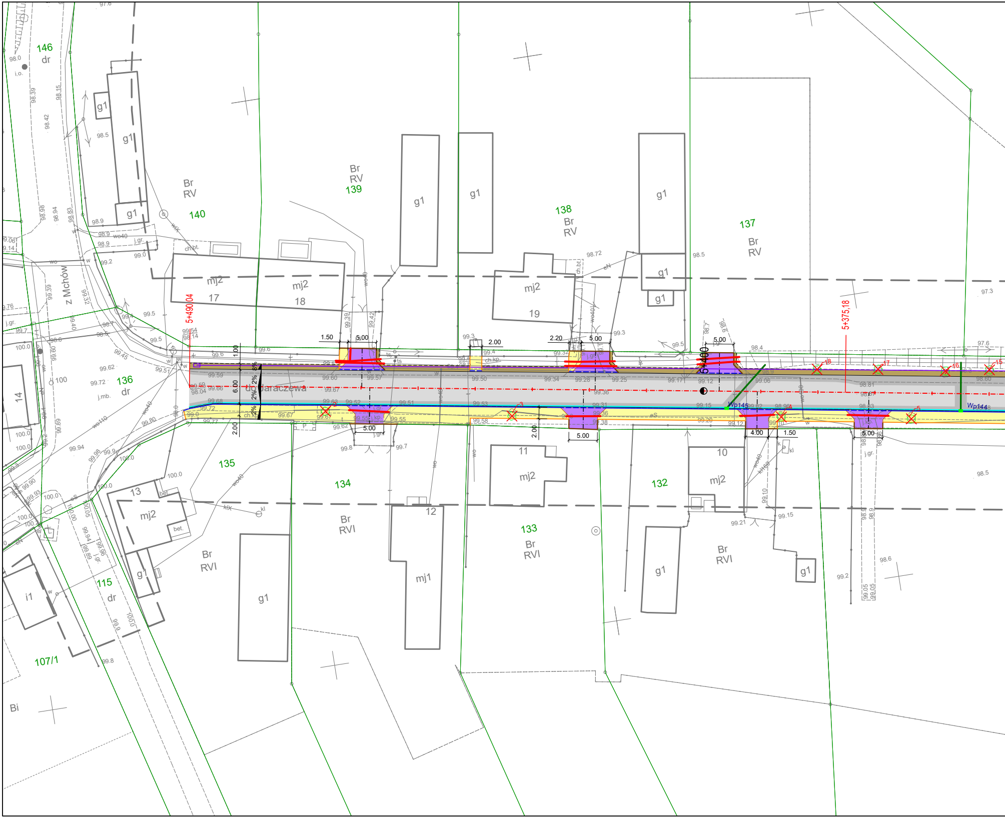

146
dr
g1
g1
g1
Br
RV
140
Br
RV
139
g1
g1
138
Br
RV
g1
137
Br
RV
g1
g1
mj2
17
mj2
18
mj2
19
5+490,04
5+400
5+375,18
z Mchów
136
dr
14
135
134
Br
RVI
13
mj2
11
mj2
12
mj1
133
Br
RVI
132
10
mj2
Br
RVI
g1
g1
g1
g1
i1
115
dr
107/1
Bi
Br
RVI
1.50
5.00
2.00
2.20
5.00
5.00
6.00
1.00
2.00
2%
2%
5.00
2.00
5.00
4.00
1.50
5.00
Wp145
Wp144

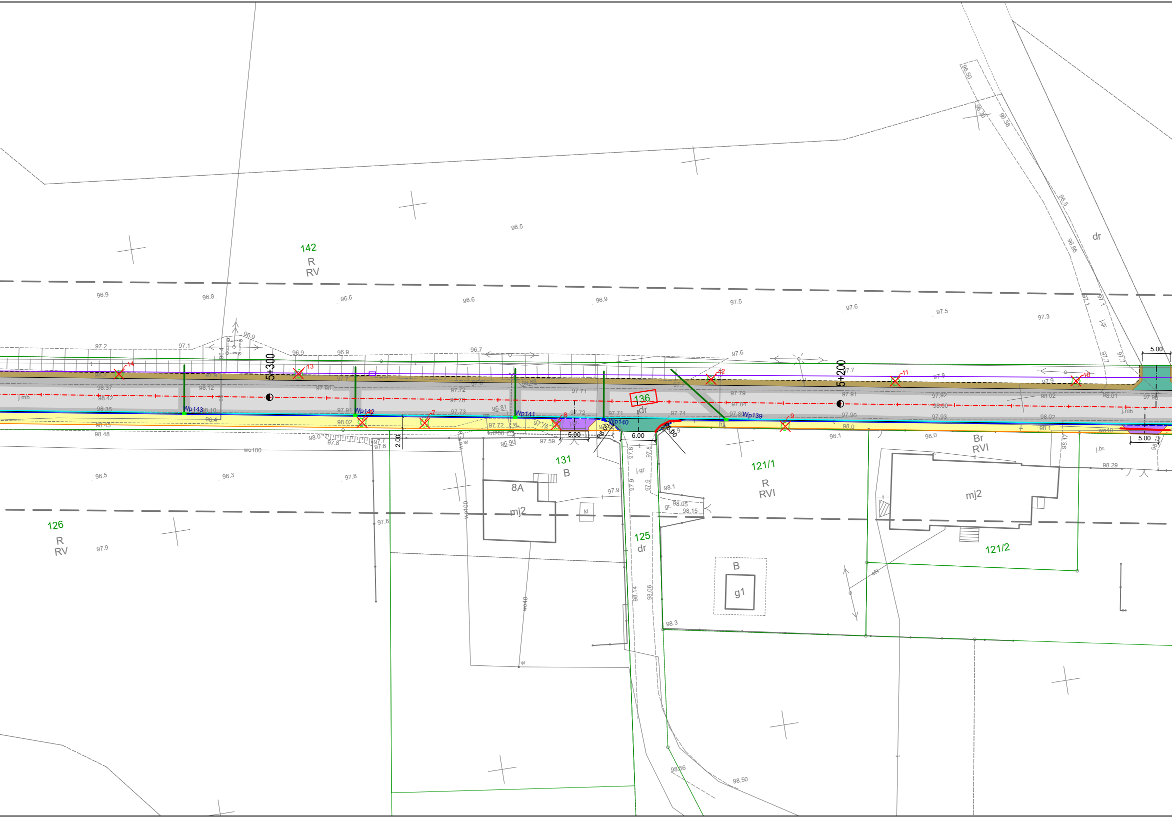
142
R
RV
126
R
RV
131
B
8A
mj2
125
dr
121/1
R
RVI
121/2
Br
RVI
mj2
B
g1
136
dr
5+300
5+200
Wp143
Wp142
Wp141
Wp140
Wp139
6.00
5.00
2.00
R6.00
j.mb.
j.gr.
j.br.
kl
kd200
wo100
wo40
96.5
96.9
96.8
96.6
96.9
97.5
97.6
97.5
97.3
97.2
97.1
96.7
97.6
98.5
98.3
97.8
97.9
98.1
98.0
98.29
98.05
98.15
98.3
98.56
98.50

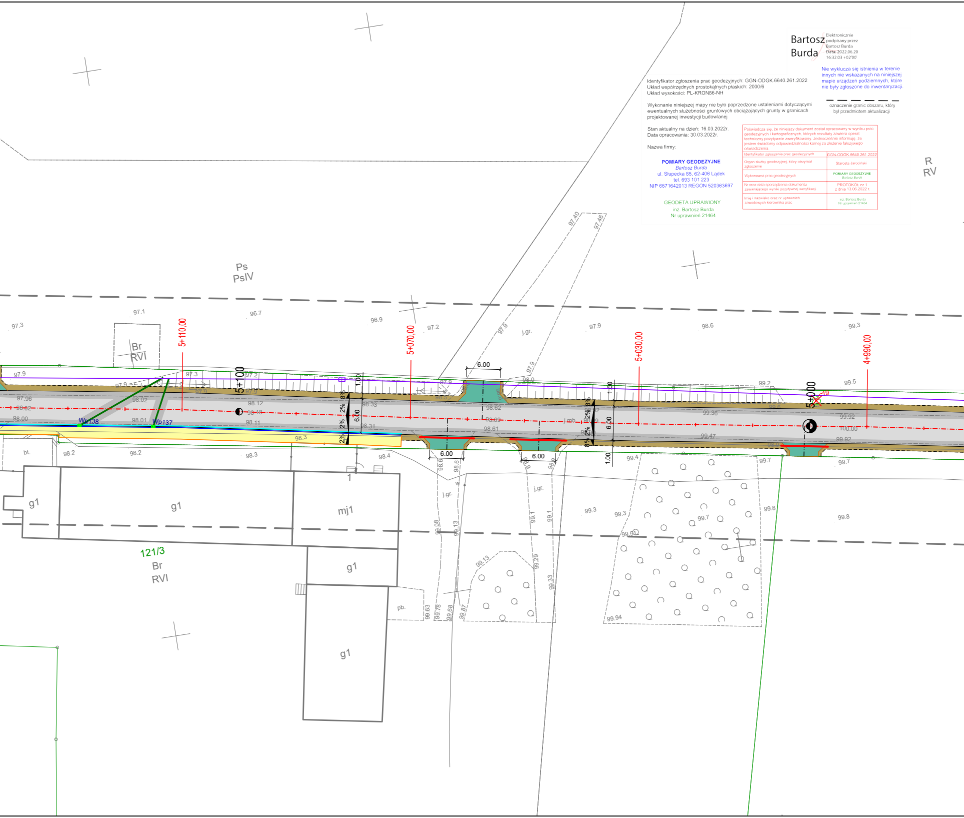
Ps
PsIV
Br
RVI
R
RV
121/3
Br
RVI
5+110,00
5+070,00
5+030,00
4+990,00
5+100
5+000
6.00
6.00
6.00
6.00
1.00
1.00
1.00
6.00
6.00
2%
8%
Wp138
Wp137
j.gr.
j.gr.
j.gr.
j.mb.
g1
g1
mj1
g1
g1
g1
1
bt.
pb.
w
97.40
97.46
97.3
97.1
96.7
96.9
97.2
97.9
98.6
99.3
99.5
99.2
97.96
98.00
98.02
98.01
98.12
98.11
98.33
98.31
98.3
98.2
98.2
98.3
98.4
98.62
98.61
98.0
99.36
99.47
99.92
100.00
99.92
99.4
99.7
99.7
99.8
99.8
99.3
99.3
99.7
99.51
99.94
99.08
99.13
99.1
99.1
99.13
99.29
99.33
99.63
99.78
99.68
99.87

Bartosz Burda
Elektronicznie podpisany przez Bartosz Burda
Data: 2022.06.20 16:32:03 +02'00'

Nie wyklucza się istnienia w terenie innych nie wskazanych na niniejszej mapie urządzeń podziemnych, które nie były zgłoszone do inwentaryzacji.

— — — — — —
oznaczenie granic obszaru, który był przedmiotem aktualizacji

Identyfikator zgłoszenia prac geodezyjnych: GGN-ODGK.6640.261.2022
Układ współrzędnych prostokątnych płaskich: 2000/6
Układ wysokości: PL-KRON86-NH

Wykonanie niniejszej mapy nie było poprzedzone ustaleniami dotyczącymi ewentualnych służebności gruntowych obciążających grunty w granicach projektowanej inwestycji budowlanej

Stan aktualny na dzień: 16.03.2022r.
Data opracowania: 30.03.2022r.

Nazwa firmy:

POMIARY GEODEZYJNE
Bartosz Burda
ul. Słupecka 85, 62-406 Lądek
tel. 693 101 223
NIP 6671642013 REGON 520363697

GEODETA UPRAWIONY
inż. Bartosz Burda
Nr uprawnień 21464

Poświadcza się, że niniejszy dokument został opracowany w wyniku prac geodezyjnych i kartograficznych, których rezultaty zawiera operat techniczny pozytywnie zweryfikowany. Jednocześnie informuję, że jestem świadomy odpowiedzialności karnej za złożenie fałszywego oświadczenia.

Identyfikator zgłoszenia prac geodezyjnych	GGN-ODGK.6640.261.2022
Organ służby geodezyjnej, który otrzymał zgłoszenie	Starosta Jarociński
Wykonawca prac geodezyjnych	POMIARY GEODEZYJNE *Bartosz Burda*
Nr oraz data sporządzenia dokumentu zawierającego wyniki pozytywnej weryfikacji	PROTOKÓŁ nr 1 z dnia 13.06.2022 r.
Imię i nazwisko oraz nr uprawnień zawodowych kierownika prac	inż. Bartosz Burda Nr uprawnień 21464

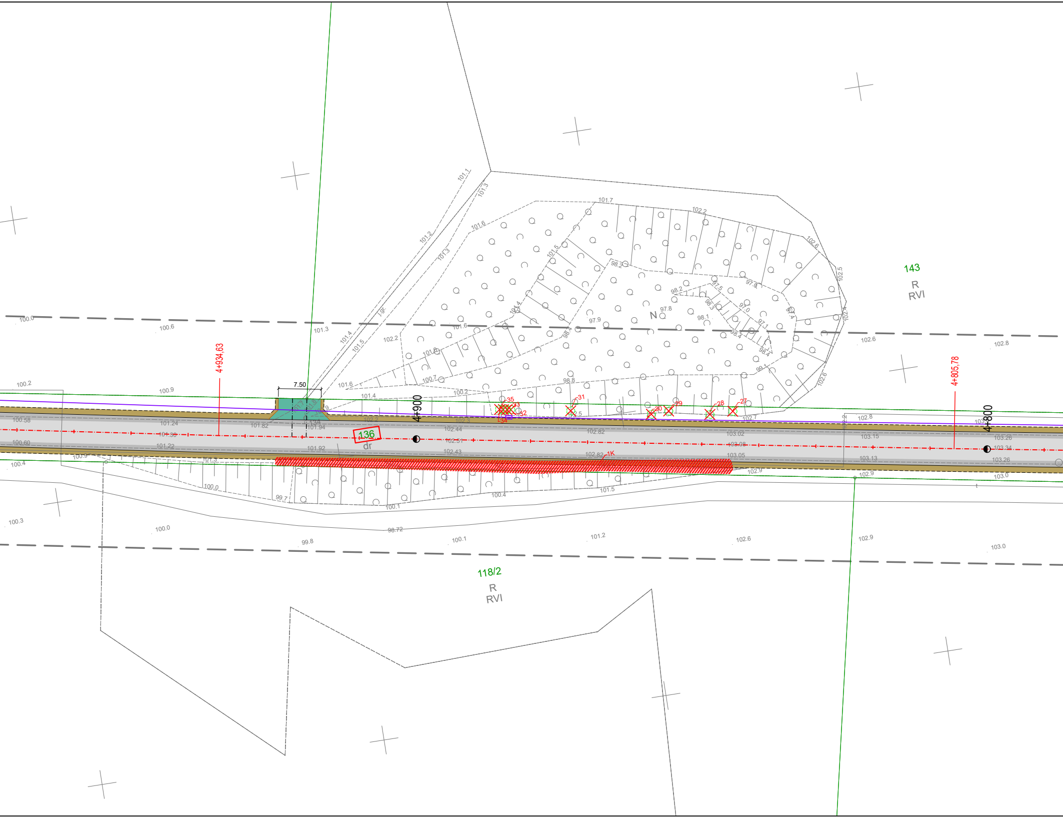
143
R
RVI
118/2
R
RVI
136
dr
N
4+934,63
4+900
4+805,78
4+800
7.50
1K
100.0
100.6
101.3
102.2
100.2
100.9
101.4
100.58
101.24
101.82
101.94
100.60
101.22
101.92
102.44
102.51
102.43
102.82
103.02
103.05
103.15
103.13
103.26
103.34
102.6
102.8
102.9
103.0
100.4
100.3
100.0
99.8
98.72
100.1
101.2
101.5
100.4
99.7
101.7
102.5
97.9
97.8
98.1
98.8

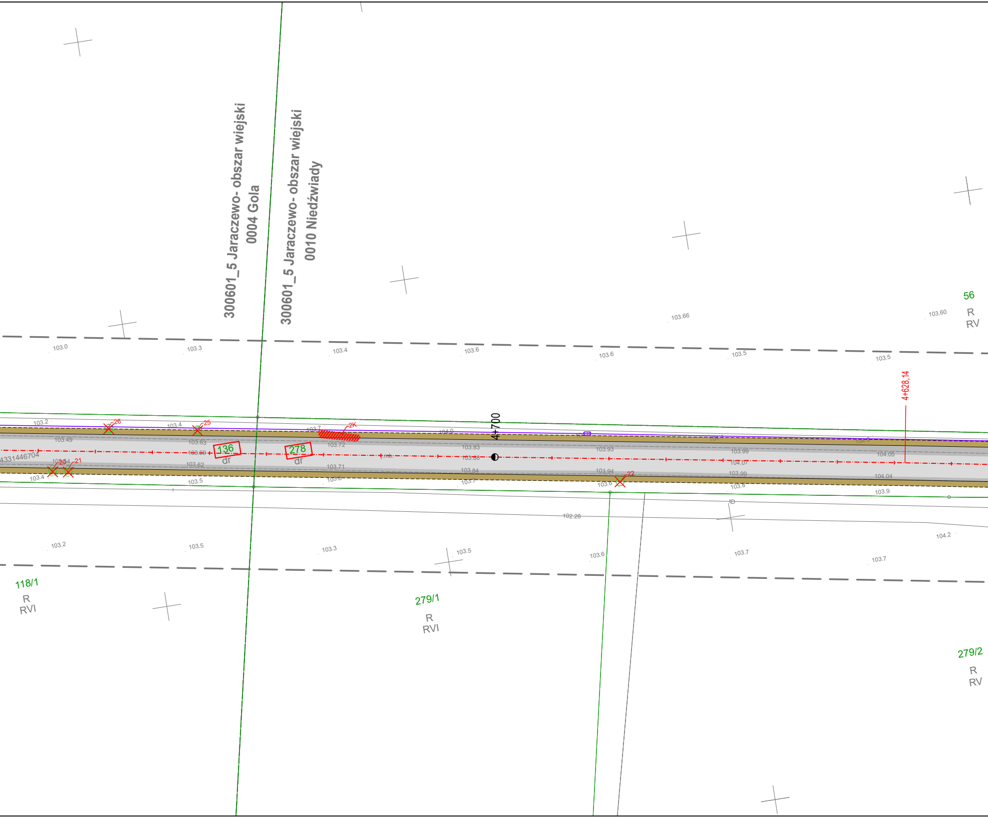
300601_5 Jaraczewo- obszar wiejski
0004 Gola
300601_5 Jaraczewo- obszar wiejski
0010 Niedźwiady
56
R
RV
103.66
103.60
103.0
103.3
103.4
103.6
103.6
103.5
103.5
4+628,14
4+700
103.2
26
103.4
25
103.7
2K
104.0
104.1
104.0
103.49
103.63
103.72
103.83
103.93
103.99
104.05
4331446704
103.60
136
dr
278
dr
j.mb.
103.88
104.07
103.54
20
21
103.62
103.71
103.84
103.94
103.99
104.04
22
103.4
103.5
103.6
103.7
103.6
103.8
103.9
ID
102.28
104.2
103.2
103.5
103.3
103.5
103.6
103.7
103.7
118/1
R
RVI
279/1
R
RVI
279/2
R
RV

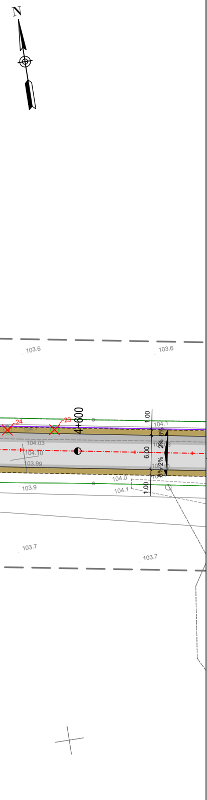
N
103.6
103.6
4+600
24
23
104.1
104.03
104.10
103.99
1.00
6.00
1.00
2%
2%
8%
8%
104.1
104.0
104.1
103.9
103.7
103.7

LEGENDA:

- oś jezdni
- oś dróg gminnych
- oś zjazdów
- projektowana krawędź jezdni
- projektowana krawędź pobocza
- projektowana krawędź zjazdu
- projektowany ściek przykrawężnikowy
- projektowany krawężnik betonowy 15x30x100
- projektowany krawężnik betonowy 15x22x100
- projektowany opornik betonowy 12x25x100
- projektowane obrzeże betonowe 8x30x100
- projektowany mur oporowy typu "L"
- projektowany ściek podchodnikowy
- Φ400 - projektowany kolektor deszczowy/rów kryty
- projektowany przykanalik
- projektowany przykanalik z wylotem do rowu
- projektowany kanał technologiczny profil KTu
- projektowany kanał technologiczny profil KTp
- projektowane rury osłonowe na sieci gazowej
- projektowane rury osłonowe na sieci teletechnicznej i elektrycznej
- granice działek

- projektowana nawierzchnia jezdni z betonu asfaltowego (pełna konstrukcja)
- projektowana nawierzchnia jezdni z betonu asfaltowego (nakładka)
- projektowana nawierzchnia chodnika z kostki betonowej
- projektowana nawierzchnia ścieżki rowerowej z betonu asfaltowego
- projektowana nawierzchnia zatoki postojowej z kostki betonowej
- projektowana nawierzchnia pobocza z kruszywa łamanego
- projektowana nawierzchnia zjazdów i skrzyżowań z betonu asfaltowego
- projektowana nawierzchnia zjazdów z kostki brukowej
- projektowana regulacja wysokościowa istniejącej nawierzchni z kostki brukowej
- projektowana nawierzchnia chodnika z betonu asfaltowego
- 469/2 - numery działek, na których zlokalizowana jest inwestycja
- Wp10 - projektowana studzienka ściekowa z kratką krawężnikowo-jezdniową
- Wp18 - projektowana studzienka ściekowa z kratką jezdniową
- S05 - projektowana studnia rewizyjna
- projektowana studnia teletechniczna
- projektowane nasadzenia drzew
- 158 - drzewo do wycinki
- 3K - krzewy do wykarczowania
- projektowane wyniesione przejście dla pieszych

ARKUSZE:

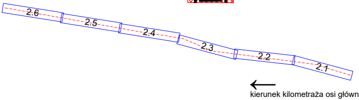
2.6
2.5
2.4
2.3
2.2
2.1
kierunek kilometraża osi głównej

JEDNOSTKA OPRACOWUJĄCA:	AGDARS Artur Smarzyński Dąbrowa 8a, 62-404 Ciążeń tel. 731 550 549 www.agdars.pl, e-mail: biuro@agdars.pl NIP: 6671747315, REGON:384809209	
TEMAT:	Przebudowa drogi powiatowej nr 4182 P Jaraczewo – Gola – Niedźwiady	
LOKALIZACJA:	m. Jaraczewo, m. Gola, m. Niedźwiady gm. Jaraczewo	
INWESTOR:	Powiat Jarociński al. Niepodległości 10-12 63-200 Jarocin	
RYSUNEK:	Projekt zagospodarowania terenu	
BRANŻA:	-	
STADIUM:	Projekt budowlano-wykonawczy	
PROJEKTOWAŁ:	mgr inż. Artur Smarzyński upr. bud. WKP/0118/POOD/18 branża inżynieryjna drogowa	PODPIS:
PROJEKTOWAŁ:	mgr inż. Andrzej Adamek upr. bud. WKP/0132/POOS/20 branża sanitarna	PODPIS:
DATA: 11.2022	SKALA: 1:500	NR RYS: 2.6

NINIEJSZE DZIEŁO STANOWI DZIEŁO AUTORSKIE I PODLEGA OCHRONIE ZGODNIE Z USTAWĄ 83 Z DNIA 4.02.1994 O PRAWIE AUTORSKIM I PRAWACH POKREWNYCH