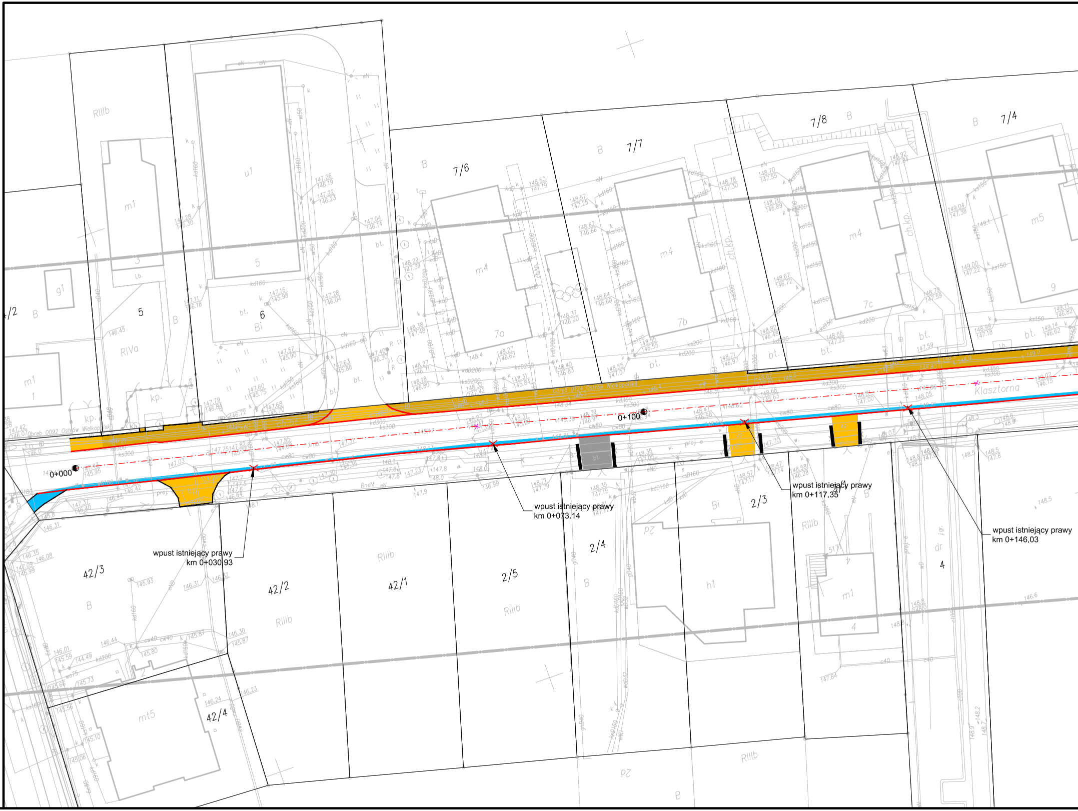

0+000
0+100
Klasztorna
Obręb 0092 Ostrów Wielkopolski
Obręb 0124 Ostrów Wielkopolski
42/3
42/2
42/1
42/4
2/5
2/4
2/3
7/6
7/7
7/8
7/4
5
6
4
RIIIb
RIVa
B
Bi
bt.
m1
m4
m5
u1
mt5
h1
g1
kp.
ch.kp.
7a
7b
7c
9
dr

wpust istniejący prawy
km 0+030.93

wpust istniejący prawy
km 0+073.14

wpust istniejący prawy
km 0+117.35

wpust istniejący prawy
km 0+146.03

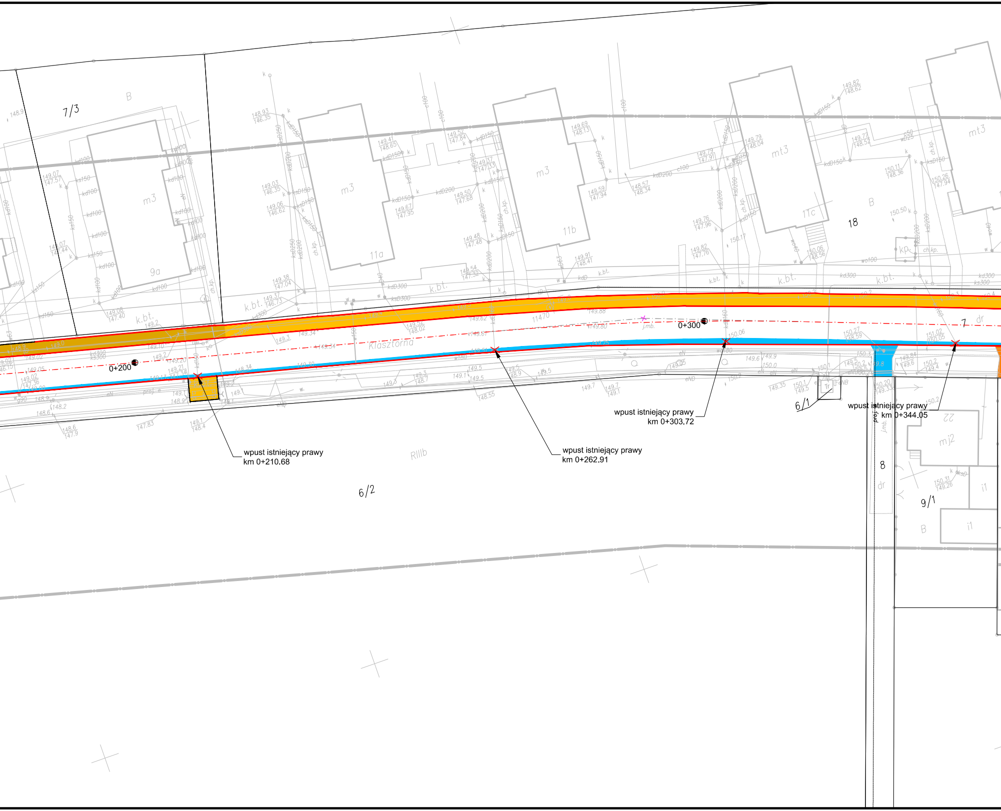
wpust istniejący prawy
km 0+210.68

wpust istniejący prawy
km 0+262.91

wpust istniejący prawy
km 0+303.72

wpust istniejący prawy
km 0+344.05

0+200
0+300
Klasztorna
7/3
6/2
6/1
9/1
18
7
8
22
9a
11a
11b
11c
m3
mt3
mj2
i1
B
RIIIb
k.bt.
dr
kp
ch.kp.
j.mb.
Tr

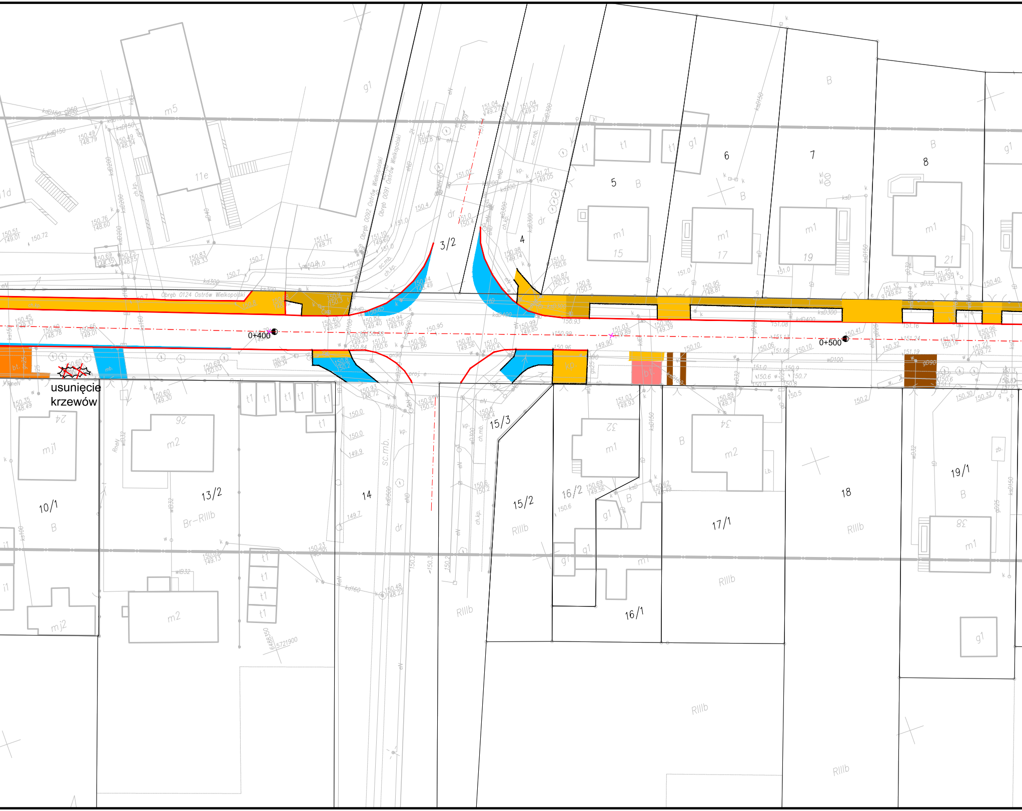
usunięcie krzewów
0+400
0+500
3/2
4
5
6
7
8
10/1
13/2
14
15/2
15/3
16/2
16/1
17/1
18
19/1
Obręb 0124 Ostrów Wielkopolski
Obręb 0092 Ostrów Wielkopolski
Obręb 0091 Ostrów Wielkopolski
m5
11e
1d
g1
m1
m2
mj1
mj2
t1
B
dr
RIIIb
Br-RIIIb
sc.mb.
ch.kp.
kp.
6488350
5721900

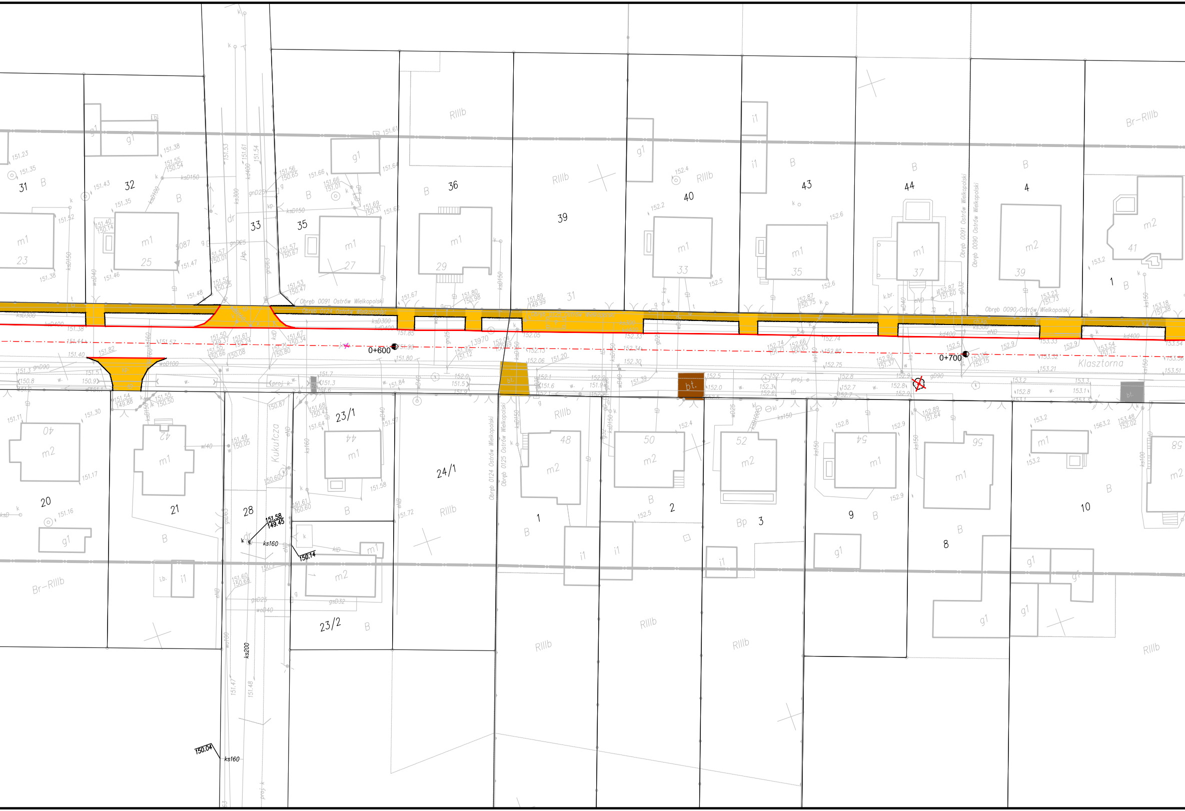

0+600
0+700
Klasztorna
Kukułcza
Obręb 0091 Ostrów Wielkopolski
Obręb 0124 Ostrów Wielkopolski
Obręb 0125 Ostrów Wielkopolski
Obręb 0090 Ostrów Wielkopolski
31
32
33
35
36
39
40
43
44
4
1
20
21
28
23/1
23/2
24/1
1
2
3
9
8
10
bt.
pt
RIIIb
Br–RIIIb
B
Bp
m1
m2
g1
i1
dr
23
25
27
29
31
33
35
37
39
41
40
42
44
48
50
52
54
56
58
151.58
149.45
150.14
150.04
ks160
ks200

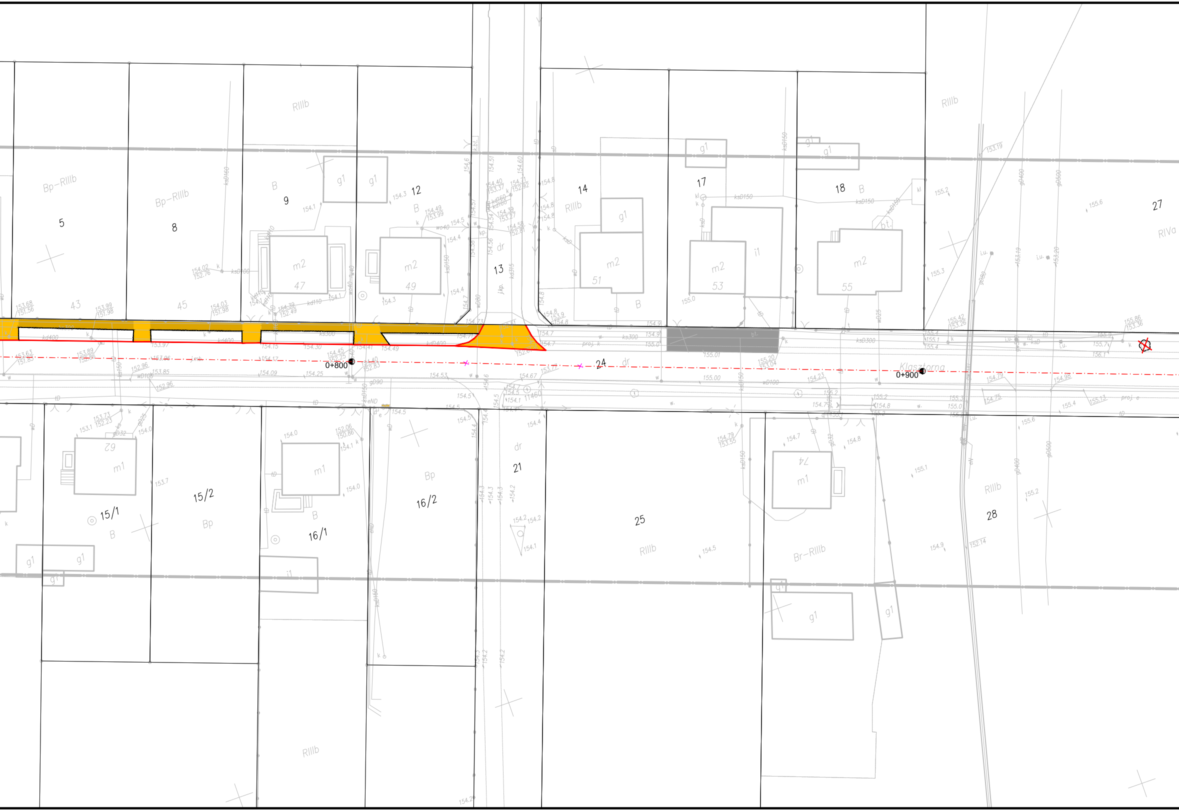
5
8
9
12
13
14
17
18
27
43
45
47
49
51
53
55
24
21
25
28
62
74
15/1
15/2
16/1
16/2
Bp-RIIIb
RIIIb
RIVa
Br-RIIIb
Bp
B
dr
m1
m2
g1
i1
0+800
0+900
Klasztorna

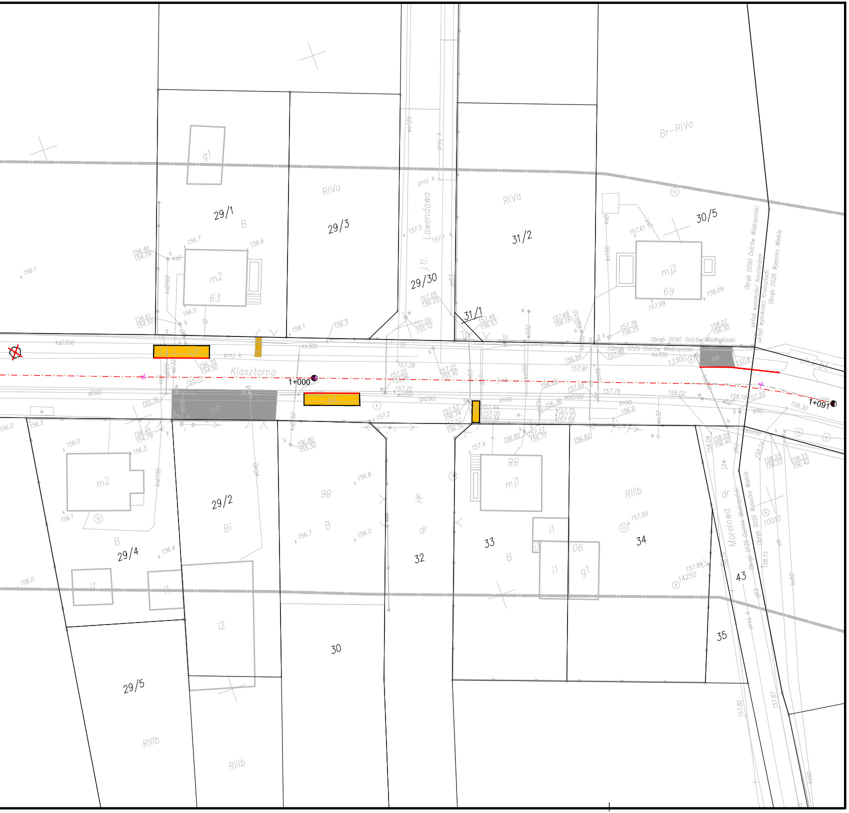

Klasztorna
Lawendowa
Morelowa
29/1
29/3
29/30
31/1
31/2
30/5
29/2
29/4
29/5
30
32
33
34
35
43
1+000
1+091
RIVa
Br-RIVa
RIIIb
B
Bi
dr
m2
mj2
mj1
g1
i1
i2
pb.
mb.
Obręb 0090 Ostrów Wielkopolski
Obręb 0125 Ostrów Wielkopolski
Obręb 0026 Wysocko Wielkie

Legenda:

▩	rozbiórka - naw. betonowa
🟦	rozbiórka - naw. bitumiczna
🟨	rozbiórka - naw. z bet. kostki brukowej
🟧	rozbiórka - naw. z bet. płytek 35x35cm
🟨	rozbiórka - naw. z bet. płytek 50x50cm
🟫	rozbiórka - naw. z bet. płyt ażurowych
🟥	rozbiórka - naw. z trylinki
-·-·-	oś jezdni
—	rozbiórka - krawężnik betonowy
┈┈	rozbiórka - obrzeże betonowe
━	rozbiórka - murek, ścianka czołowa
⊗	drzewo przeznaczone do wycięcia
☒	wpust drogowy przeznaczony do likwidacji

rozbiórka - naw. betonowa	**255,00**	m^2
rozbiórka - naw. bitumiczna	**413,73**	m^2
rozbiórka - naw. bet. kostki brukowej	**1176,10**	m^2
rozbiórka - naw. z bet. płytek 50x50cm	**965,54**	m^2
rozbiórka - naw. z bet. płytek 35x35cm	**37,00**	m^2
rozbiórka - naw. z tyrlinki	**21,00**	m^2
rozbiórka - krawężniki betonowe	**1662,73**	mb
rozbiórka - obrzeża betonowe	**625,44**	mb
rozbiórka - murek, ścianka czołowa	**22,5**	m^3
likwidacja wpustów	**8**	szt.
wycinka drzew	**7**	szt.

Inwestor	Powiatowy Zarząd Dróg ul. Staszica 1 63-400 Ostrów Wielkopolski
	Pracownia Projektowa Infrastruktury Drogowej Marcin Kasałka ul. Staroprzygodzka 25, 63-400 Ostrów Wielkopolski tel. 607 335 657, 505 281 941
Numer projektu - 755	AutoCAD Civil 3D - 343-45382590, 390-65304897, 388-46619288

Projekt budowlany

Przebudowa drogi nr 5318P
w m. Ostrów Wielkopolski
ul. Klasztorna na odc. dł. ok. 1100m

październik 2021r.

7.0

PLAN ROZBIÓREK

SKALA 1: 500

PROJEKTANT	mgr inż. Marcin Kasałka WKP/0305/POOD/11
SPRAWDZAJĄCY	mgr inż. Krzysztof Nawrocki WKP/0134/POOD/19