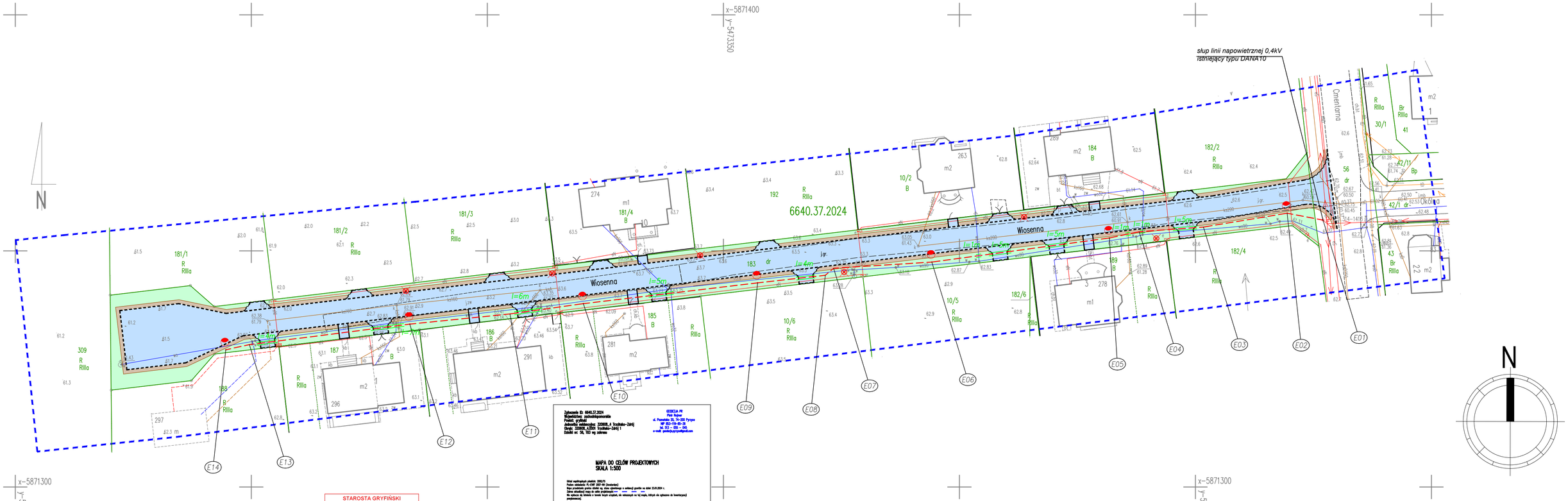

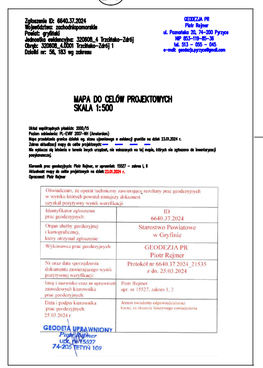

Zgłoszenie Nr: 6640.37.2024
Wojewódzkim ewidencjonowania
Powiat: gryfiński
Jednostka ewidencyjna: 320608_4 Trzcińsko-Zdrój
Obręb: 320608_4.0001 Trzcińsko-Zdrój 1
Działki nr: 56, 183 wg zakresu

GEODEZJA PR
Piotr Rejmer
ul. Pomorska 20, 74-520 Pyrzyce
NIP 853-115-65-36
tel. 913 - 555 - 045
e-mail: geodezjapyrzyce@gmail.com

MAPA DO CELÓW PROJEKTOWYCH
SKALA 1:500

Układ współrzędnych płaskich: 2000/05
Podpis cyfrowego: G-CUW 2021-06 (kwalifikat)
Data przekazania pliku działki wg. stanu zgodnego z ewidencją gruntów na dzień 23.05.2024 r.
Zakres aktualności mapy do celów projektowych: ---- ---- ---- ----
Nie wykonano dla terenu z terenu innych urządzeń, nie mieszczących się w tej mapie, istotnych dla sporządzenia dokumentacji projektowanej.

Georeferencja przez geodezjapyrzyce. Piotr Rejmer, w sprawdzeniu: 15022 — zakres 1, 2
Aktualność mapy do celów projektowych na dzień 23.05.2024 r.
Sporządził: Piotr Rejmer

Oświadczam, że wyżej zidentyczny zawierającej wyniki prac geodezyjnych w wyniku których powstał niniejszy dokument zgodnał przyjętymi wymogi weryfikacji.	
Identyfikator zgłoszenia prac geodezyjnych	ID 6640.37.2024
Organ służby geodezyjnej i kartograficznej, który otrzymał zgłoszenie	Starostwo Powiatowe w Gryfinie
Wykonawca prac geodezyjnych	GEODEZJA PR Piotr Rejmer
Nr oraz data sporządzenia dokumentu zawierającego wyniki przyjętymi weryfikacji	Protokół nr 6640.37.2024_21535 z dn. 23.02.2024
Imię i nazwisko oraz nr uprawnień zawodowych kierownika prac geodezyjnych	Piotr Rejmer upr. nr 15537, zakres 1, 2
Data i podpis kierownika prac geodezyjnych 23.02.2024 r.	Imiona i nazwiska odpowiedzialne: brak; ex officio kierownik zawodowy

GEODETA UPRAWNIONY
Piotr Rejmer
ul. Rynek 15
74-510 TRZCIŃSKO ZDRÓJ

STAROSTA GRYFIŃSKI
Dokumentacja projektowa nr
6630.2.120.2024
była przedmiotem narady
koordynacyjnej przeprowadzonej
za pomocą środków
komunikacji elektronicznej
zakończonej w dniu: 23-05-2024

Z up. Starosty
Grzegorz Downar
Geodeta Powiatowy
PRZEWODNICZĄCY NARADY
KOORDYNACYJNEJ

Signed by /
Podpisano przez:

Grzegorz
Sławomir Downar

Date / Data:
2024-05-23 13:47

Legenda:

- *projektowana linia kablowa typu YAKY 4x25mm2*
- *projektowana linia kablowa w rurze osłonowej DVK75 - długość wg opisu na planie*
- *projektowany słup oświetleniowy h=8m z oprawą LED60-4S/740 DM12*
- *istniejący słup oświetleniowy do likwidacji*

Wykonawca: USŁUGI INŻYNIERSKIE KAMIL JAWORSKI UL. MAŁE BLONIA 3/13 71-779 SZCZECIN NIP: 839 298 88 83 TEL.: 793 900 426	./Bez tytułu1.jpg	**Zamawiający:** Gmina Trzcińsko-Zdrój ul. Rynek 15 74-510 Trzcińsko-Zdrój	**Numer rysunku:** **2**
Adres i nazwa obiektu budowlanego: **Droga gminna wraz z włączeniem w drogę powiatową ulica: Wiosenna, miejscowość: Trzcińsko-Zdrój, gmina: Trzcińsko-Zdrój, powiat: Gryfino Działki: 320608_4.0001.183, 320608_4.0001.56**		**Nazwa zamierzenia budowlanego:** **Przebudowa ul. Wiosennej wraz z modernizacją oświetlenia ulicznego.**	
PROJEKTANT:	**mgr inż. Rafał Sitko**	**ZAP/0109/POOE/12**	
Branża:	**Elektryczna**		**Data** **01.2024**
Faza opracowania:	**PT - Projekt techniczny**		
Nazwa rysunku:	**Plan zagospodarowania terenu**		**Skala** **1:500**