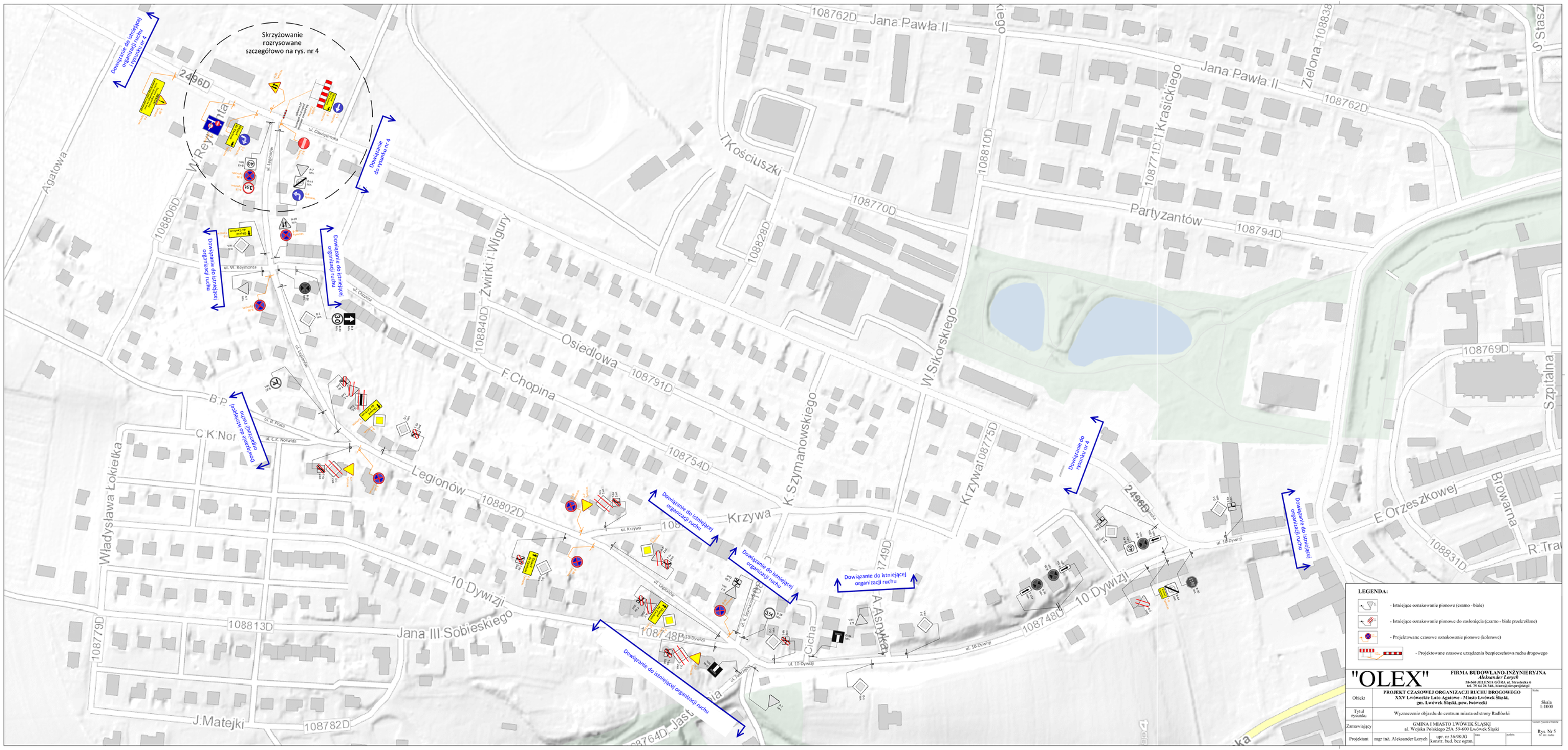
Skrzyżowanie rozrysowane szczegółowo na rys. nr 4
Dowiązanie do istniejącej organizacji ruchu i rysunku nr 4
Dowiązanie do rysunku nr 4
Dowiązanie do istniejącej organizacji ruchu
Dowiązanie do istniejącej organizacji ruchu
Dowiązanie do istniejącej organizacji ruchu
Dowiązanie do istniejącej organizacji ruchu
Dowiązanie do istniejącej organizacji ruchu
Dowiązanie do istniejącej organizacji ruchu
Dowiązanie do istniejącej organizacji ruchu
Dowiązanie do istniejącej organizacji ruchu
Dowiązanie do istniejącej organizacji ruchu
Dowiązanie do istniejącej organizacji ruchu
Dowiązanie do istniejącej organizacji ruchu
Dowiązanie do istniejącej organizacji ruchu
Dowiązanie do istniejącej organizacji ruchu
Jana Pawła II
Jana Pawła II
Zielona
I. Krasickiego
Partyzantów
T. Kościuszki
W. Sikorskiego
Żwirki i Wigury
Osiedlowa
F. Chopina
K. Szymanowskiego
Krzywa
Krzywa
Legionów
10 Dywizji
Jana III Sobieskiego
J. Matejki
Władysława Łokietka
Agatowa
W. Reymonta
B. P.
C. K. Nor
E. Orzeszkowej
Browarna
Szpitalna
A. Asnyka
Cicha
108762D
108770D
108794D
108810D
108771D
108828D
108791D
108840D
108754D
108802D
108813D
108748D
108779D
108782D
108769D
108831D
108775D
2496D
108806D
108764D
LEGENDA:
- Istniejące oznakowanie pionowe (czarno - białe)
- Istniejące oznakowanie pionowe do zasłonięcia (czarno - białe przekreślone)
- Projektowane czasowe oznakowanie pionowe (kolorowe)
- Projektowane czasowe urządzenia bezpieczeństwa ruchu drogowego
"OLEX"
FIRMA BUDOWLANO-INŻYNIERYJNA
Aleksander Lorych
58-560 JELENIA GÓRA ul. Strzelecka 6
tel. 75 64 26 346, biuro@olexprojekt.pl
Obiekt
PROJEKT CZASOWEJ ORGANIZACJI RUCHU DROGOWEGO
XXV Lwóweckie Lato Agatowe - Miasto Lwówek Śląski,
gm. Lwówek Śląski, pow. lwówecki
Skala
1:1000
Tytuł rysunku
Wyznaczenie objazdu do centrum miasta od strony Radłówki
Zamawiający
GMINA I MIASTO LWÓWEK ŚLĄSKI
al. Wojska Polskiego 25A 59-600 Lwówek Śląski
Numer rysunku branża
Rys. Nr 5
Nr inż. ruchu
Projektant
mgr inż. Aleksander Lorych
upr. nr 36/98/JG
konstr. bud. bez ogran.
data
podpis