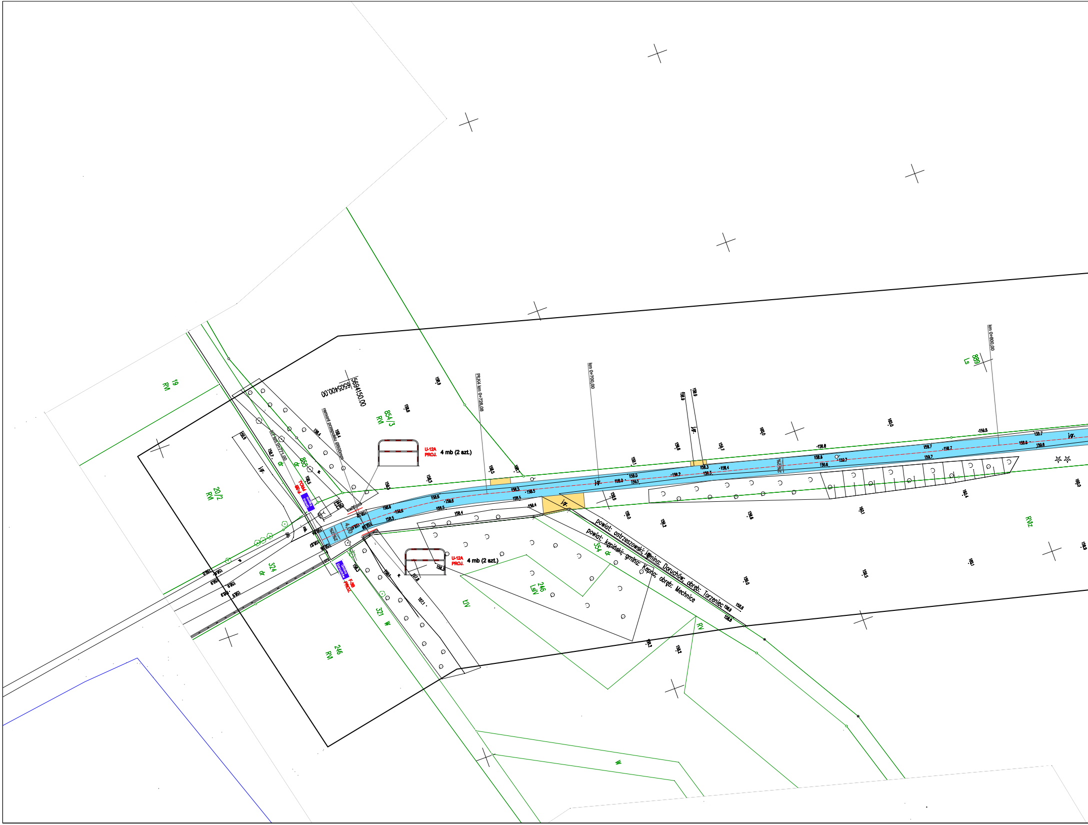
5694150.00
6505400.00
remont przepustu Ø600mm
Kr km 0+771,00
Pt.K4 km 0+728,08
km 0+700,00
km 0+800,00
U-12A PROJ.
4 mb (2 szt.)
U-12A PROJ.
4 mb (2 szt.)
F-3B PROJ.
F-3B PROJ.
Gmina Doruchów
Gmina Doruchów
4,00
j.gr.
powiat: ostrzeszowski; gmina: Doruchów; obręb: Torzeniec
powiat: kępiński; gmina: Kępno; obręb: Mechnice
19
RVI
20/2
RVI
854/3
RVI
855
dr
324
dr
246
RVI
321
W
246
LsIV
354
dr
LIV
RV
889
Ls
RVIz
W
158,5
158,6
158,4
158,9
159,0
159,1
159,2
159,3
159,4
159,6
159,7
159,8
160,0
160,1
157,8
157,1

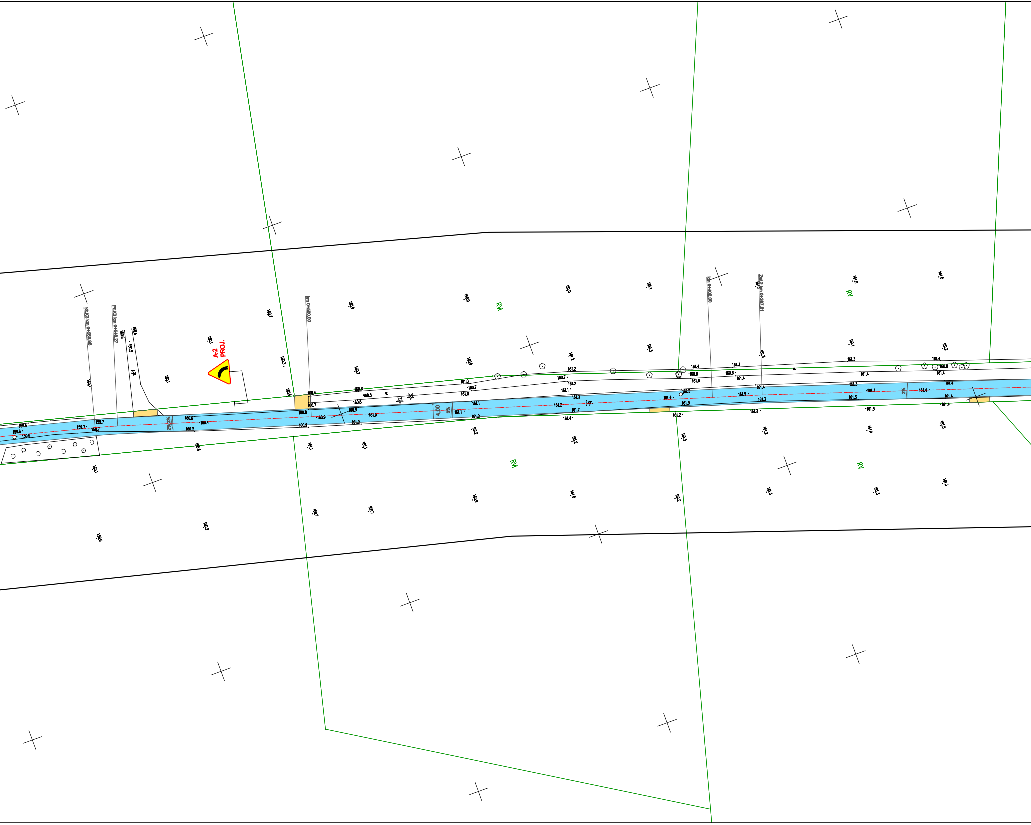
KŁK3 km 0+553,86
PŁK3 km 0+548,27
km 0+500,00
km 0+400,00
Zał.2 km 0+387,61
A-2
PROJ.
RV
RV
RV
RV
4,00
2%
2%
2%
2%
2%
j.gr.
j.gr.
w.
w.

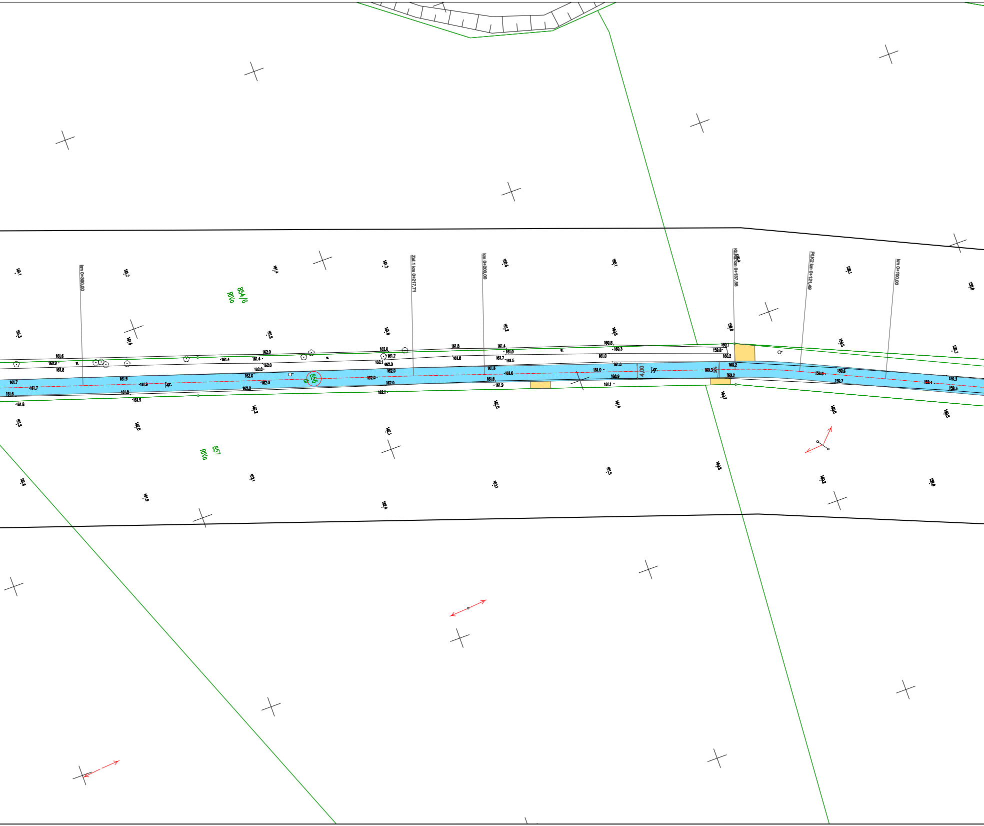
km 0+300,00
Zał.1 km 0+217,71
km 0+200,00
Kl.4/3 km 0+137,58
Pk/2 km 0+121,49
km 0+100,00
854/6
RIVa
857
RIVa
856
4,00
J.gr.
161.7
161.6
161.8
161.9
162.0
162.1
161.0
160.9
160.3
160.2
160.1
159.8
159.6
159.7
159.4
159.3

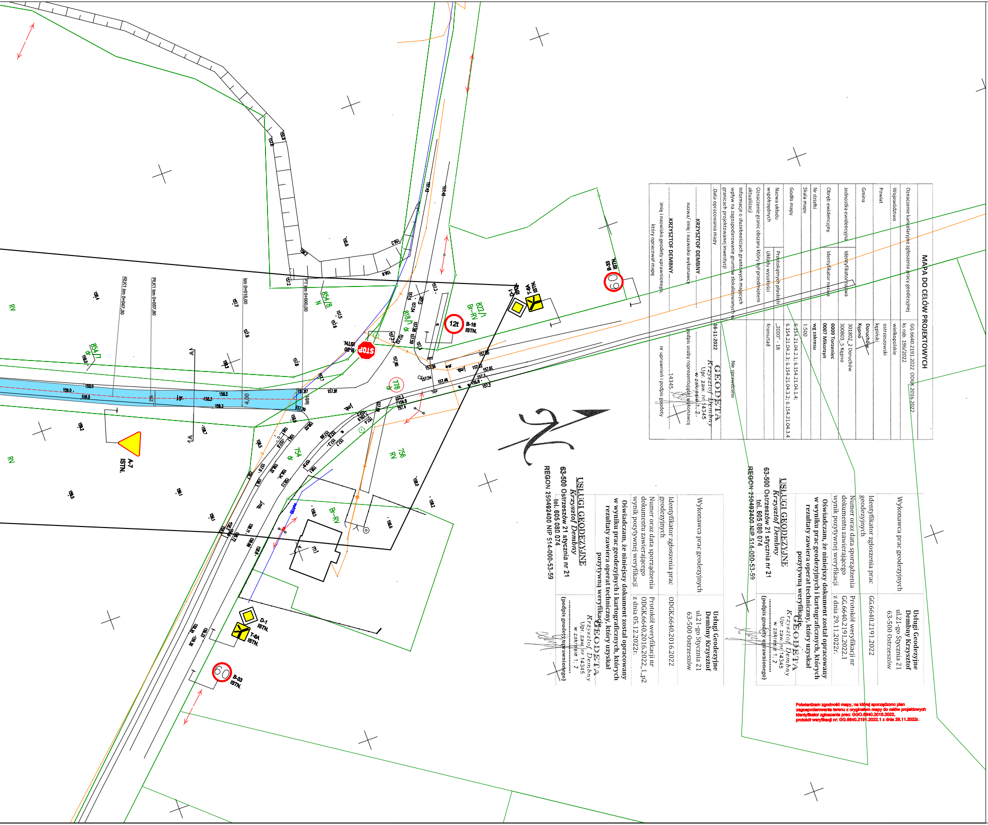
STOP
B-20
ISTN.
12t
B-18
ISTN.
A-7
ISTN.
D-1
ISTN.
T-6A
ISTN.
60
B-33
ISTN.
778
856/8
818/1
822/1
754
756
854/1
RV
Br-RV
N
4,00
km 0+000,00
km 0+016,00
PK1 km 0+037,80
PK2K1 km 0+047,30

MAPA DO CELÓW PROJEKTOWYCH

Oznaczenie kancelaryjne zgłoszenia pracy geodezyjnej		GG.6640.2191.2022 ODGK.2016.2022 ks rob. 196/2022
Województwo		wielkopolskie
Powiat		ostrzeszowski kępiński
Gmina		Doruchów Kępno
Jednostka ewidencyjna	Identyfikator/nazwa	301802_2 Doruchów 300803_5 Kępno
Obręb ewidencyjny	Identyfikator nazwa	0009 Torzeniec 0007 Mikorzyn
Nr działki		wg zakresu
Skala mapy		1:500
Godło mapy		6.154.21.04.2.1; 6.154.21.04.1.4; 6.154.21.04.2.3; 6.154.21.04.3.2; 6.154.21.04.3.4
Nazwa układu współrzędnych	Prostokątnych płaskich	„2000" - 18
	Układu wysokości	Kronsztad
Oznaczenie granic obszaru który był przedmiotem aktualizacji		
Informacje o służebnościach gruntowych mających wpływ na zagospodarowanie gruntów zlokalizowanych w granicach projektowanej inwestycji		Nie sprawdzano
Data opracowania mapy		16-11-2022
KRZYSZTOF DEMBNY nazwa/ imię i nazwisko wykonawcy		GEODETA Krzysztof Dembny Upr. zaw. nr 14345 w zakresie 1, 2 podpis osoby reprezentującej wykonawcę
KRZYSZTOF DEMBNY imię i nazwisko geodety uprawnionego, który opracował mapę		14345 nr uprawnień i podpis geodety

Wykonawca prac geodezyjnych	**Usługi Geodezyjne Dembny Krzysztof** ul.21-go Stycznia 21 63-500 Ostrzeszów
Identyfikator zgłoszenia prac geodezyjnych	GG.6640.2191.2022
Numer oraz data sporządzenia dokumentu zawierającego wynik pozytywnej weryfikacji	Protokół weryfikacji nr GG.6640.2191.2022.1 z dnia 29.11.2022r.
Oświadczam, że niniejszy dokument został opracowany w wyniku prac geodezyjnych i kartograficznych, których rezultaty zawiera operat techniczny, który uzyskał pozytywną weryfikację	
USŁUGI GEODEZYJNE *Krzysztof Dembny* **63-500 Ostrzeszów 21 stycznia nr 21** **tel. 605 080 074** **REGON 250492400 NIP 514-000-53-59**	GEODETA *Krzysztof Dembny* Upr. zaw. nr 14345 w zakresie 1, 2 (podpis geodety uprawnionego)

Wykonawca prac geodezyjnych	**Usługi Geodezyjne Dembny Krzysztof** ul.21-go Stycznia 21 63-500 Ostrzeszów
Identyfikator zgłoszenia prac geodezyjnych	ODGK.6640.2016.2022
Numer oraz data sporządzenia dokumentu zawierającego wynik pozytywnej weryfikacji	Protokół weryfikacji nr ODGK.6640.2016.2022_1_p2 z dnia 05.12.2022r.
Oświadczam, że niniejszy dokument został opracowany w wyniku prac geodezyjnych i kartograficznych, których rezultaty zawiera operat techniczny, który uzyskał pozytywną weryfikację	
USŁUGI GEODEZYJNE *Krzysztof Dembny* **63-500 Ostrzeszów 21 stycznia nr 21** **tel. 605 080 074** **REGON 250492400 NIP 514-000-53-59**	GEODETA *Krzysztof Dembny* Upr. zaw. nr 14345 w zakresie 1, 2 (podpis geodety uprawnionego)

Potwierdzam zgodność mapy, na której sporządzono plan zagospodarowania terenu z oryginałem mapy do celów projektowych identyfikator zgłoszenia prac: GGO.6640.2016.2022, protokół weryfikacji nr: GG.6640.2191.2022.1 z dnia 29.11.2022r.

LEGENDA:

🟦	jezdnia bitumiczna
🟨	zjazdy z kruszywa łamanego
-·-·-	oś projektowana
856	numer ewidencyjny nieruchomości na której zlokalizowana jest inwestycja
A-2 PROJ.	oznakowanie pionowe projektowane
	oznakowanie pionowe istniejące

Jednostka projektowa:

BIURO PROJEKTOWE NATALIA MOSIEK

Biuro Projektowe Natalia Mosiek
Mączniki, ul. Aleja Rzekty 34
63-460 Nowe Skalmierzyce
mosiek.natalia@gmail.com

Zamawiający:

Gmina Doruchów
ul. Kępińska 13
63-505 Doruchów

Stadium:

Projekt stałej organizacji ruchu

Nazwa zadania:

Budowa drogi wewnętrznej dz. nr 778, 856 w miejscowości Torzeniec

Branża:

Drogowa

Nazwa opracowania:

Plan sytuacyjny

Skala: 1:500

Zespół projektowy:

Funkcja:	Imię i Nazwisko:	Specjalność i nr uprawnień:	Podpis:
Projektant:	mgr inż. Piotr Mosiek	w spec. inżynieryjnej drogowej bez ograniczeń WKP/0290/POOD/21	

Data:	Umowa / zlecenie nr:		Nr rys:
grudzień 2023r.	70/2023 z dnia 05.01.2023r.		2.0