PŁOCK 2023-02-07

Licencja nr GGN-III.6642.345.2023_1419_ CL1

1. Nazwa organu wydajacego licencję: Starostwo Powiatowe w Płocku - Powiat Płocki
2. Licencjobiorca: Gmina Bielsk

Plac Wolności 3A
09-230 Bielsk

3. Informacje o materiałach zasobu, których dotyczy licencja:

Lp	Nazwa materiału	Identyfikator zasobu	Data wykonania kopii	Określenie obszaru/obiektu, do ktorego odnosi się licencja
1	Mapa zasadnicza w postaci wektorowej		2023-02-02	Ciachcin dz.40; Józinek dz.69, 38; Zakrzewo dz.40; Giżyno dz.162; Umienino Łupki dz.24/1;
2	Mapa zasadnicza w postaci wektorowej		2023-02-02	Ciachcin dz.40; Józinek dz.69, 38; Zakrzewo dz.40; Giżyno dz.162; Umienino Łupki dz.24/1;
3	Mapa zasadnicza w postaci wektorowej		2023-02-02	Ciachcin dz.40; Józinek dz.69, 38; Zakrzewo dz.40; Giżyno dz.162; Umienino Łupki dz.24/1;
4	Mapa zasadnicza w postaci wektorowej		2023-02-02	Ciachcin dz.40; Józinek dz.69, 38; Zakrzewo dz.40; Giżyno dz.162; Umienino Łupki dz.24/1;

4. Niniejsza licencja upoważnia licencjobiorcę, wymienionego w pkt 2 lub podmioty ustanowione przez licencjobiorcę do wykorzystywania wyszczególnionych w pkt 3 materiałów państwowego zasobu geodezyjnego i kartograficznego

dla potrzeb własnych niezwiązanych z działalnością gospodarczą, bez prawa publikacji w sieci Internet

5. Nie narusza licencji udostępnianie materiałów państwowego zasobu geodezyjnego i kartograficznego przez licencjobiorcę innym podmiotom dla realizacji celu i w granicach uprawnień określonych w ust. 4.

podpis organu lub upoważnionej osoby

POUCZENIE

Zgodnie z art. 48a ust. 1 ustawy z dnia 17 maja 1989 r. - Prawo geodezyjne i kartograficzne (Dz. U. z 2020 r. poz. 276, z późn. zm.) kto wykorzystuje materiały zasobu bez wymaganej licencji lub niezgodnie z warunkami licencji lub udostępnia je wbrew postanowieniom licencji osobom trzecim, podlega karze pieniężnej w wysokości dziesięciokrotności opłaty za udostępnienie tych materiałów.

Licencja wystawiona zgodnie z art. 40c ust 4 ustawy z dnia 17 maja 1989 r. - Prawo geodezyjne i kartograficzne zawiera:

1) niepowtarzalny identyfikator umożliwiający weryfikację autentyczności licencji:
3f43f243-c80b-4ab2-ac1d-c3b080fbb1ca

2) adres strony internetowej umożliwiającej przeprowadzenie weryfikacji, o której mowa w pkt 1:
https://powiat-plock.geoportal2.pl/map/osrodek/weryfikacja.php

3) data, godzina, minuta i sekunda w której nastąpiło wygenerowanie licencji w trybie art. 40c ust. 4 ustawy: a dnia 17 maja 1989 r. - Prawo geodezyjne i kartograf
2023-03-01 09:45:52

4) zgodnie z art. 40c ust. 4 ustawy samodzielnie wydrukowana licencja nie wymaga podpisu organu lub upoważnionego pracownika oraz pieczęci urzędowej

5)pouczenie o sposobie weryfikacji: o którym mowa w pkt 1.
w formularzu na stronie internetowej, o której mowa w pkt 2 wpisać identyfikator o którym mowa w pkt 1 i nacisnąć przycisk Weryfikuj

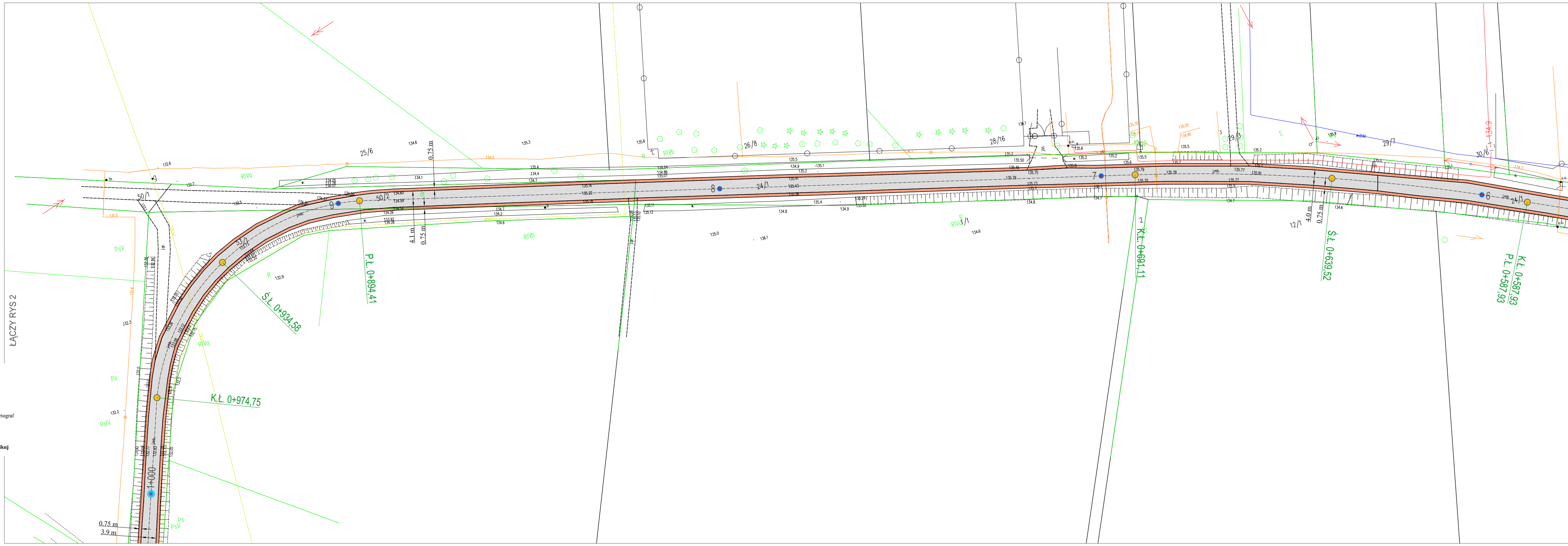
ŁĄCZY RYS 2
1+000
0.75 m
3.9 m
K.Ł. 0+974,75
Ś.Ł. 0+934,58
P.Ł. 0+894,41
4.1 m
0.75 m
0.75 m
K.Ł. 0+691,11
4.0 m
0.75 m
Ś.Ł. 0+639,52
K.Ł. 0+587,93
P.Ł. 0+587,93
25/6
26/8
28/16
29/7
30/6
24/1
12/1
53/1
50/1
50/2
9
8
7
6
RIVa
RIVb
PsV
Ps
R

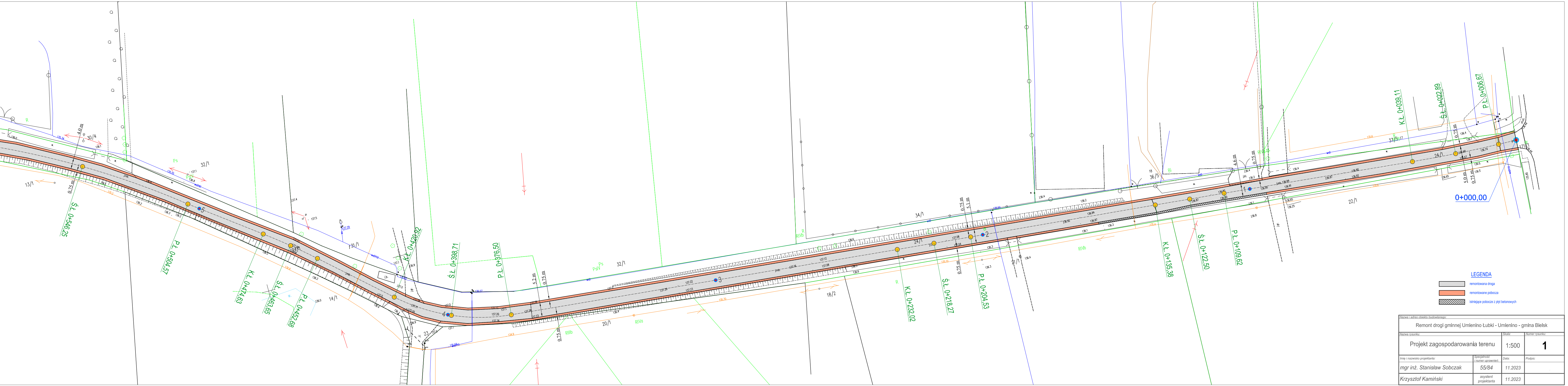
Ś.Ł. 0+546,25
P.Ł. 0+504,57
K.Ł. 0+474,63
Ś.Ł. 0+463,65
P.Ł. 0+452,68
K.Ł. 0+420,92
Ś.Ł. 0+398,71
P.Ł. 0+376,50
K.Ł. 0+232,02
Ś.Ł. 0+218,27
P.Ł. 0+204,53
K.Ł. 0+135,38
Ś.Ł. 0+122,50
P.Ł. 0+109,62
K.Ł. 0+039,11
Ś.Ł. 0+022,89
P.Ł. 0+006,67
0+000,00
0.75 m
4.0 m
5.2 m
5.1 m
4.6 m
5.0 m
13/1
30/4
32/1
14/1
31/1
23
20/1
18/2
34/1
24/1
21/1
36/5
22/1
1
2
3
4
5

LEGENDA

▭	remontowana droga
🟧	remontowane pobocza
▩	istniejące pobocze z płyt betonowych

Nazwa i adres obiektu budowlanego:			
Remont drogi gminnej Umienino Łubki - Umienino - gmina Bielsk			
Nazwa rysunku:		Skala:	Numer rysunku:
Projekt zagospodarowania terenu		1:500	**1**
Imię i nazwisko projektanta:	Specjalność i numer uprawnień:	Data:	Podpis:
mgr inż. Stanisław Sobczak	55/84	11.2023	
Krzysztof Kamiński	asystent projektanta	11.2023	