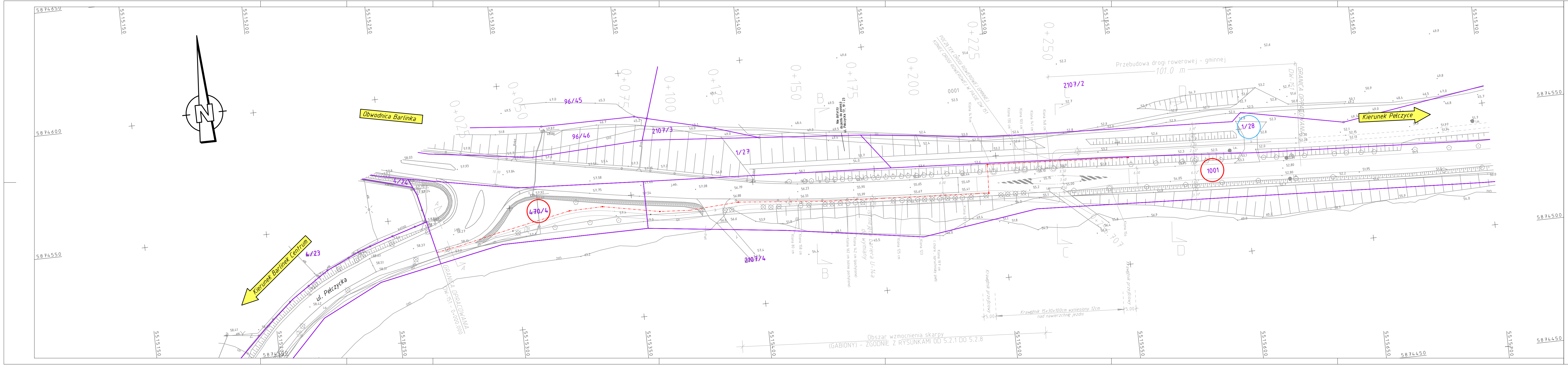
Kierunek Barlinek Centrum
ul. Pełczycka
Obwodnica Barlinka
Kierunek Pełczyce
4/23
4/24
470/4
96/45
96/46
2107/3
2107/4
1/27
2107/2
1001
1/28
0+025
0+050
0+075
0+100
0+125
0+150
0+175
0+200
0+225
0+250
POCZĄTEK DROGI ROWEROWEJ GMINNEJ
KONIEC DROGI ROWEROWEJ W PASIE DW 151
Przebudowa drogi rowerowej - gminnej
101.0 m
Nie dotyczy dojazdu do posesji ul. Pełczycka 17, 19 i 23
istniejąca bariera U-14a do wymiany
Krawężnik przejściowy
Krawężnik 15x30x100cm wyniesiony 12cm nad nawierzchnię jezdni
Obszar wzmocnienia skarpy (GABIONY) - ZGODNIE Z RYSUNKAMI OD 5.2.1 DO 5.2.8
GRANICA OPRACOWANIA
Klona 80 cm
Klona 158 cm
Klona 162 cm (silnie pochylone)
Klona 142 cm (pochylone)
Klona 125 cm
Klona 123
Klona 197 cm (chore , spruchniały pień)
Klona 128 cm
Klona 147cm
Klona 130 cm
Klona 103 cm
Klona 141 cm
Klona 148 cm
Klona 154
B
C
D
5874600
5874550
5874450
5515150
5515200
5515250
5515300
5515350
5515400
5515450
5515500
5515550
5515600
5515650
5515700

LEGENDA

— · — · —	kanał technologiczny
⭕ 1001	Nr działki objętej inwestycją - pas drogowy drogi wojewódzkiej
⭕ 1/28	Nr działki objętej inwestycją - pas drogowy drogi gminnej
498/8	Nr działki
——	Granica działki

Proces Inwestycyjny	**RAMIKO** mgr inż. Radosław Ostraszewski ul. Gronowa 3 66-450 Jenin NIP 852-191-19-11 tel/fax: 95-718-25-77 tel kom: 668 184 112 e-mail: rostraszewski@gmail.com		INWESTOR Gmina Barlinek ul. Niepodległości 20 74-320 Barlinek	
FAZA	PROJEKT WYKONAWCZY			
Część	Drogowa			
Obiekt gminny	Przebudowa drogi wojewódzkiej nr 151 w zakresie budowy drogi rowerowej w miejscowości Barlinek			
Działki	gmina Barlinek, działki nr 470/4 , 1001.			
Obiekt dr. woj.	**Przebudowa drogi rowerowej gminnej na działce nr 1/28**			
Działki	gmina Barlinek, działka nr 1/28			
Nr rysunku 6.2	**Kanał technologiczny**			Skala 1:500
Autor	Imię i Nazwisko	Nr. Uprawnień	Data	Podpis
Projektant:	mgr inż. Radosław Ostraszewski	Upr. Bud. Nr LUKG/0024/POOD/04	05.2022	

PROJEKT WYKONAWCZY

V21-25BS !!!!!!99.PLT 28.07.22

CARD/1