

S1

posadzka cementowa 6-12cm  
 hydroizolacja dwuskładnikowa elastyczna pod pt ceram.  
 płyta fund. żelbetowa gr 20cm  
 styropian fundamentowy lub typu XPS gr 10 cm  
 Żwir 0-31 - 30.0 cm

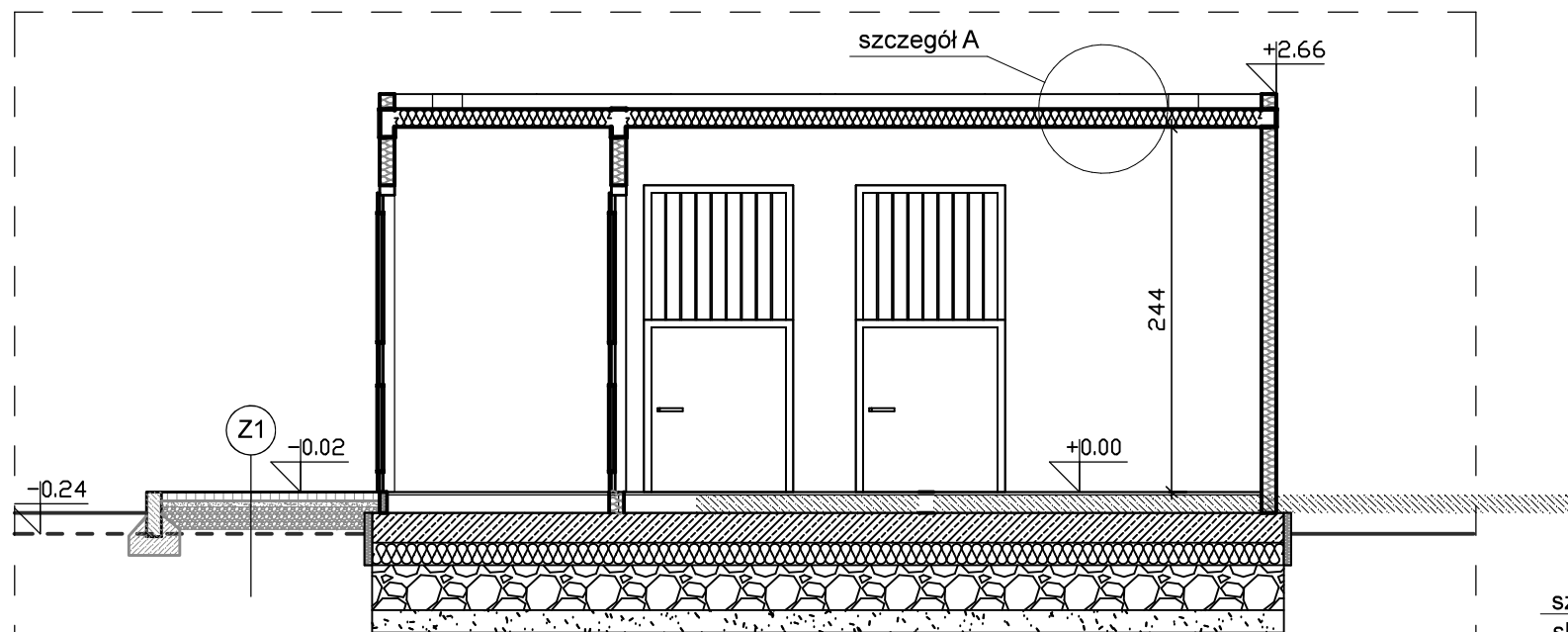
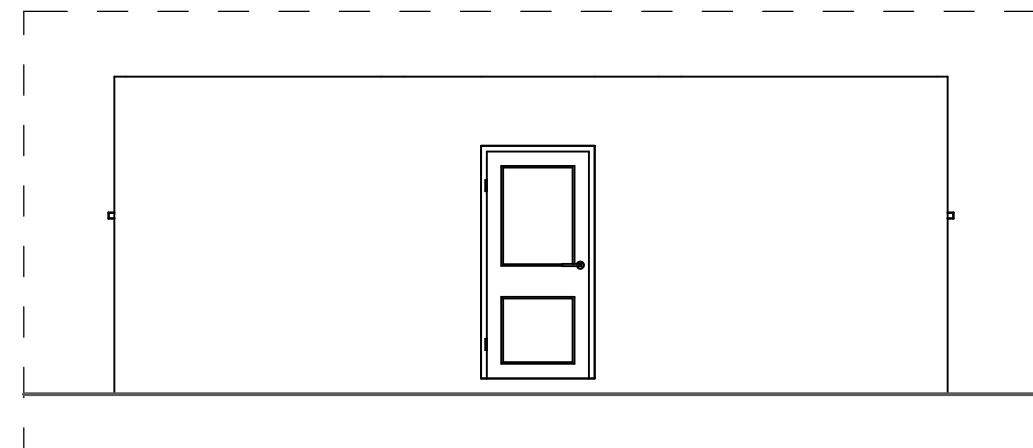
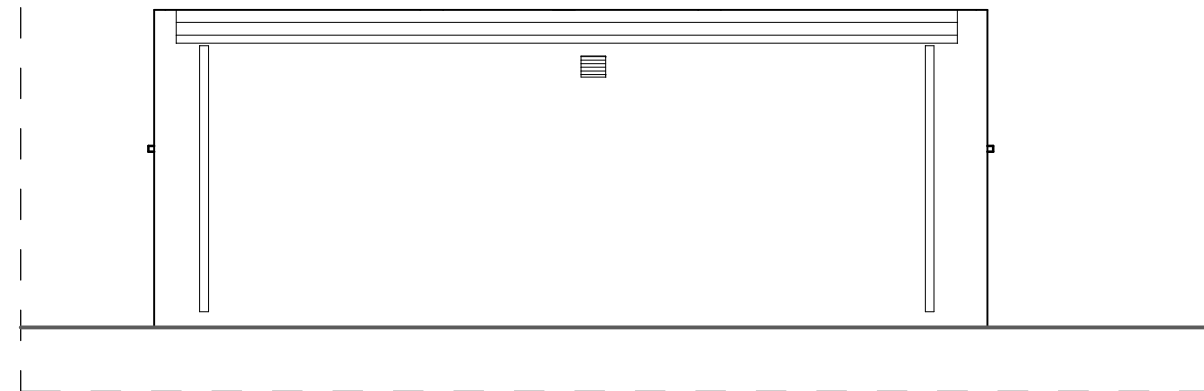

Z1

Z1

plytki betonowe gr 6cm  
 piasek 0-2mm - gr 3-4cm  
 Żwir 15.0 cm  
 piasek 0-2mm - gr 10cm

szczegół A  
 skala 1:25

ceownik 160

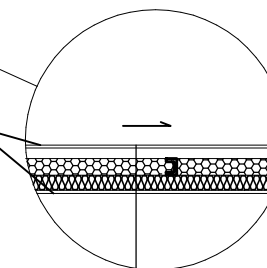

blacha trapez T35/0.7mm  
 wełna mineralna 50-80mm  
 płyta PIR 50mm

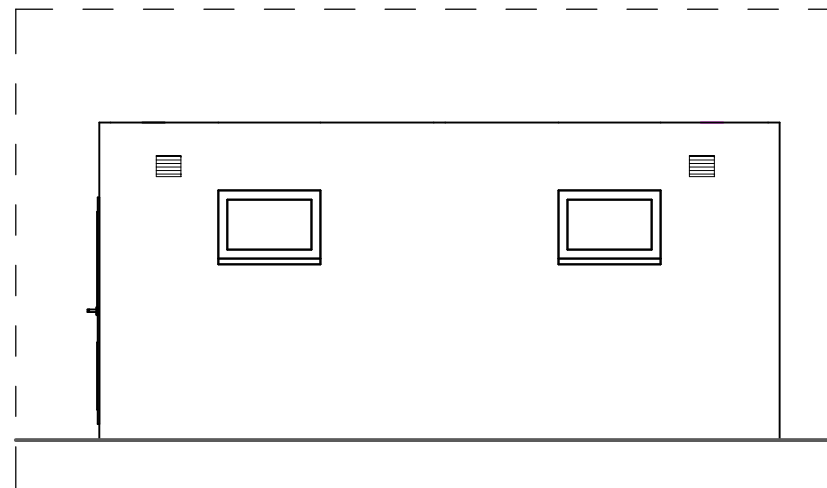

elewacje skala 1:75:

 Usługi Projektowe Adam Madrzak 58-100 Świdnica, Bolescin 49d NIP 884-101-18-39 REGON 890242640 kom. 502 509 850 e-mail: adam1703@gmail.com	
ZADANIE:	Budynek kwarantanny i izolacji dla psów
ADRES:	58-100 Świdnica, ul. Pogodna 3, dz. nr 40/4, obr Osiedle Młodych
INWESTOR:	Gmina Świdnica
ADRES:	58-100 Świdnica ul. Armii Krajowej 49
Architekt:	Adam Madrzak
nr upr.:	UAN.V-7342/3/135/94
nazwa pliku:	schronisko
data:	2024-05-30
skala:	1:75, 1:100
	PRZEKRÓJ A-A, B-B, Elewacje
projekt zanienny - PAB	
Rys nr 3 /zamienny	