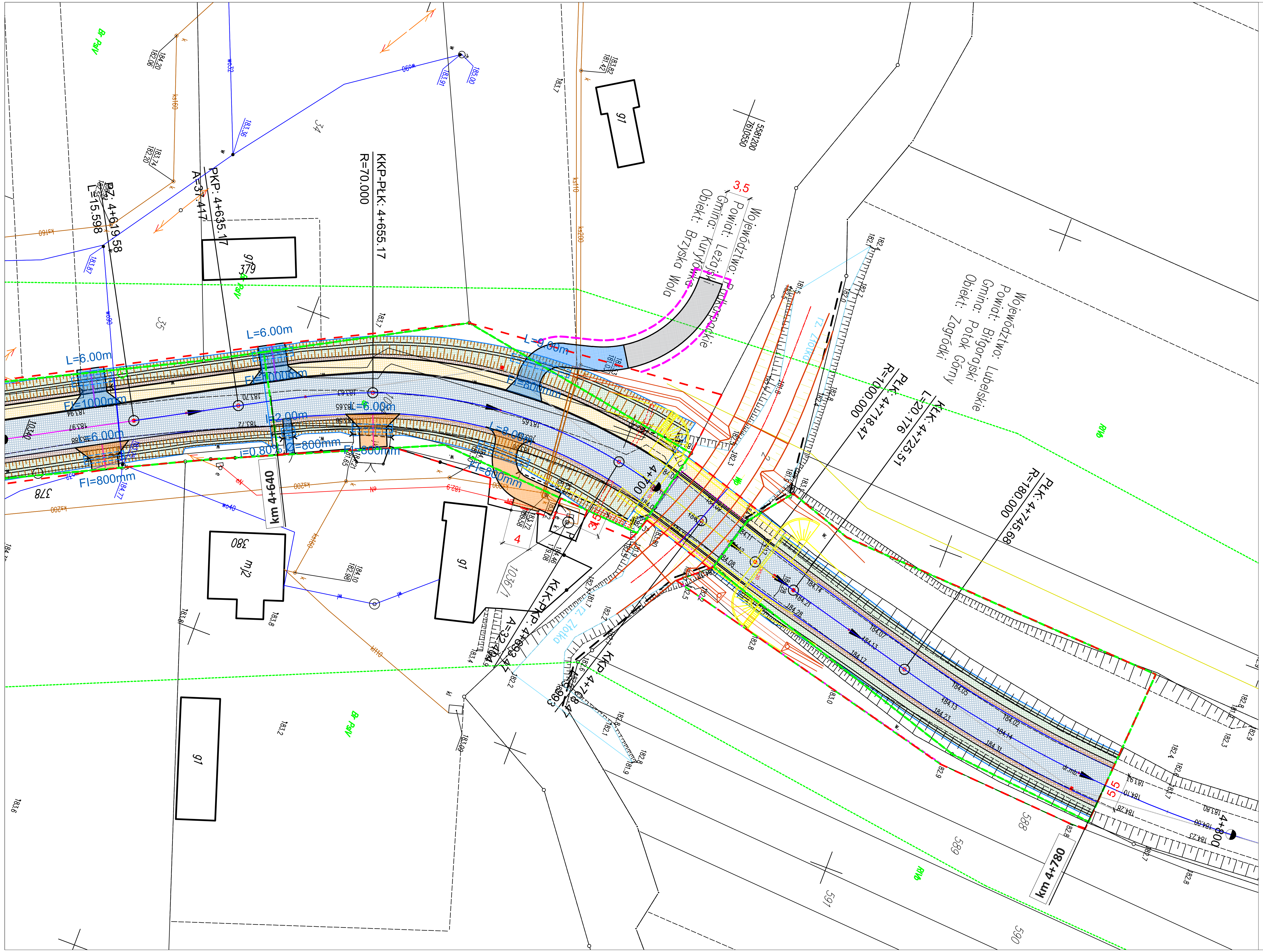

■ legenda:

Elementy istniejące :

- pas drogowy
- granice działek
- krawędź jezdni drogi
- 2161/2 numer ewidencyjny działki
- wo sieć wodociągowa
- t sieć teletechniczna
- eN sieć energetyczna
- kanalizacja sanitarna/deszczowa

Elementy projektowane :

- linie rozgraniczające/obszar oddziaływania
- linie terenu niezbędnego/zajętość czasowa
- linie rozgraniczające - niedzielące
- nawierzchnia asfaltowa
- chodnik z kostki betonowej bezfazowej
- pobocze utwardzone
- zjazdy z kostki betonowej bezfazowej
- zjazdy o nawierzchni asfaltowej
- zjazdy o nawierzchni z kruszywa kamiennego (KKŁSM)
- zakres robót ziemnych
- rów kryty/odwodnienie liniowe
- przepust drogowy
- obiekt mostowy z umocnieniami i ściekami

0 500 1000

Droga powiatowa publiczna
klasa drogi - Z
Vp = 50 km/h
Vm = 70 km/h
obciążenie osi - 100 kN/oś
kategoria ruchu- KR2

STAROSTA LEŻAJSKI

Niniejsza dokumentacja projektowa nr GN.6630.280.2021 lp 1 była przedmiotem narady koordynacyjnej zakończonej w dniu 2021-12-03, przeprowadzonej za pomocą środków komunikacji elektronicznej.

Przewodniczący narady koordynacyjnej
Z up. Starosty
Bogusław Cagara
Inspektor

Leżajsk, dnia 2021-12-06

■ pracownia:	**PWN BUDOWNICTWO WALDEMAR ŁACEK** **ul.Gęsia 21/28, 20-719 Lublin** **tel. 667-917-314** **NIP 918-199-72-71**	
■ projekt:	**PRZEBUDOWA I ROZBUDOWA DROGI POWIATOWEJ NR 1245R OD DROGI NR 1246R BRZYSKA WOLA PRZEZ WIEŚ WRAZ Z DOJAZDAMI DO MOSTU NA RZECE ZŁOTA**	
■ adres inwestycji:	**GMINA LEŻAJSK, POWIAT LEŻAJSKI;** **180803_2 LEŻAJSK OBRĘB EWID. 0045 BRZYSKA WOLA,** **GMINA POTOK GÓRNY, POWIAT BIŁGORAJ** **060211_2 POTOK GÓRNY OBRĘB EWID. 0009 ZAGRÓDKI**	
■ inwestor:	**ZARZĄD POWIATU LEŻAJSKIEGO** **UL. KOPERNIKA 8** **37-300 LEŻAJSK**	
■ projektował:	mgr inż. JOLANTA ADAMCZAK spec. inżynieria drogowa LUB/0210/POOD/08	
■ sprawdził:	mgr inż. WALDEMAR ŁACEK spec. inżynieria drogowa LUB/0016/PWBD/15	
■ projektował:	mgr inż. KRZYSZTOF GNYP spec. inżynieria mostowa LUB/0210/PWOD/08	
■ sprawdził:	mgr inż. Jarosław Starzyński spec. inżynieria mostowa LUB/0210/POOD/12	
■ branża: PZT	■ stadium: PB-W	■ skala: 1:500
■ nazwa rysunku:	**PLAN ZAGOSPODAROWANIA TERENU**	
■ data: Czerwiec 2021	■ nr rysunku: PZT-02.08	■ arkusz: 1 z 1 ■ rev.: 0

Kopiowanie niniejszego rysunku w całości lub jego części jakąkolwiek techniką oraz udostępnianie osobom trzecim, a w szczególności konkurencji bez pisemnej zgody PWN BUDOWNICTWO Waldemar Łacek jest zabronione.