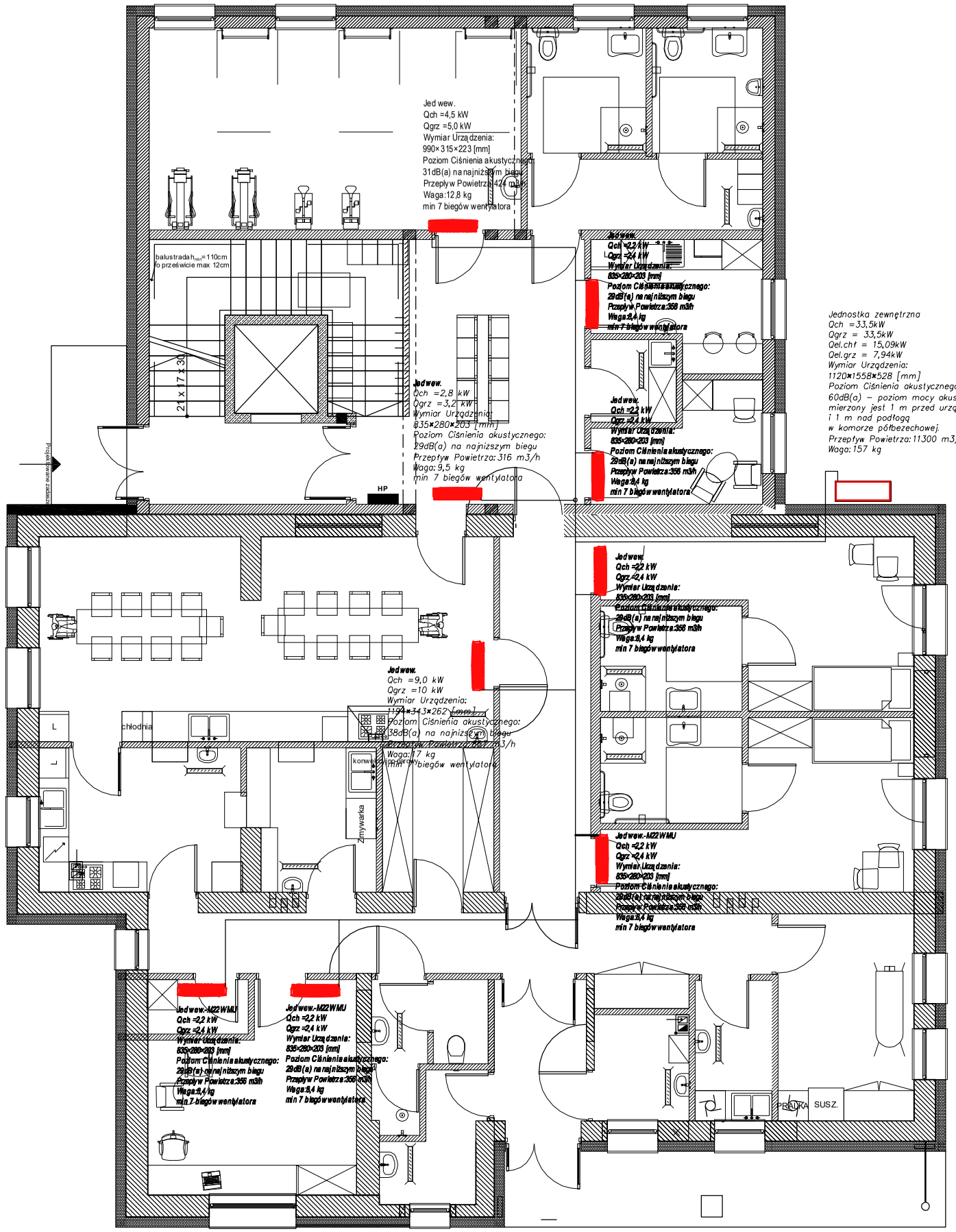

DRAFT
PROJEKTY BUDOWLANE

ul. Akademicka 6, 35-084 Rzesz
tel. 500 348 155, 503 110 5
biuro@draft.con

Obiekt:

Przebudowa, rozbudowa oraz zmiana sposobu użytkowania budynku komunalnego na centrum opiekuńczo-mieszkalne wraz z wewnętrznymi instalacjami: wody, kanalizacji sanitarnej, c.o., gazu, energii elektrycznej, wentylacji mechanicznej. Przebudowa odcinka gazociągu wraz z przyłączem gazowym. Przebudowa odcinka napowietrznej sieci elektroenergetycznej wraz z przyłączem. Budowa zewnętrznej instalacji elektroenergetycznej. Budowa przyłącza kanalizacji sanitarnej. Budowa obiektów małej architektury. Rozbiórka wiaty.

Lokalizacja inwestycji:

Cz. dz nr ew.: 1611/4

Jedn. Ewid. 181613_2 Trzebownisko

Obr. 0005 Stobierna

Lokalizacja inwestycji:

Gmina Trzebownisko

Trzebownisko 976 36-001 Trzebownisko

Tytuł rysunku:

Instalacja klimatyzacji - Rzut Parteru

Imię i nazwisko	Branża	Nr uprawnień	Podpis:
Projektował: inż. Daniel Krzysztoń	Instalacje sanitarne	S-116/82	
Sprawdzał: mgr inż. Jerzy Grad	Instalacje sanitarne	PDK/0199 /POOS/10	
Data: X 2021	Data: 1:100		Nr Rys: CH1