Kanał od ZB-3 do D-72

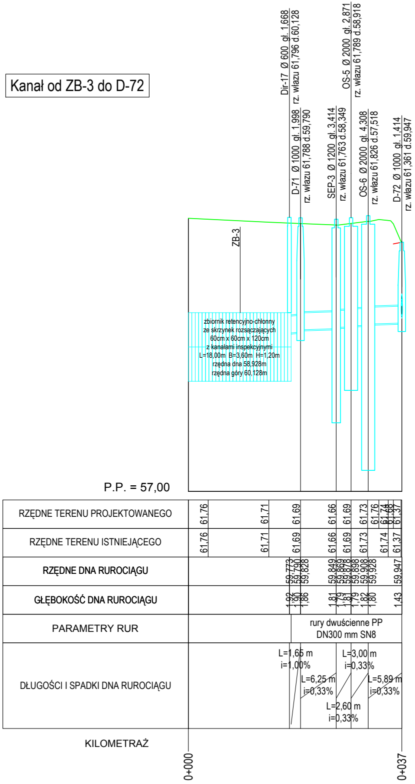
Dir-17 Ø 600 gł. 1,668
rz. włazu 61,796 d.60,128
OS-5 Ø 2000 gł. 2,871
rz. włazu 61,789 d.58,918
D-71 Ø 1000 gł. 1,998
rz. włazu 61,788 d.59,790
SEP-3 Ø 1200 gł. 3,414
rz. włazu 61,763 d.58,349
OS-6 Ø 2000 gł. 4,308
rz. włazu 61,826 d.57,518
D-72 Ø 1000 gł. 1,414
rz. włazu 61,361 d.59,947
ZB-3
zbiornik retencyjno-chłonny
ze skrzynek rozsączających
60cm x 60cm x 120cm
z kanałami inspekcyjnymi
L=18,00m B=3,60m H=1,20m
rzędna dna 58,928m
rzędna góry 60,128m
P.P. = 57,00
RZĘDNE TERENU PROJEKTOWANEGO
61,76
61,71
61,69
61,66
61,69
61,73
61,76
61,74
61,68
61,37
RZĘDNE TERENU ISTNIEJĄCEGO
61,76
61,71
61,69
61,66
61,69
61,73
61,74
61,37
RZĘDNE DNA RUROCIĄGU
59,773
59,790
59,828
59,849
59,869
59,878
59,898
59,908
59,928
59,947
GŁĘBOKOŚĆ DNA RUROCIĄGU
1,92
1,90
1,86
1,81
1,79
1,81
1,79
1,82
1,80
1,43
PARAMETRY RUR
rury dwuścienne PP
DN300 mm SN8
DŁUGOŚCI I SPADKI DNA RUROCIĄGU
L=1,65 m
i=1,00%
L=6,25 m
i=0,33%
L=3,00 m
i=0,33%
L=2,60 m
i=0,33%
L=5,89 m
i=0,33%
KILOMETRAŻ
0+000
0+037

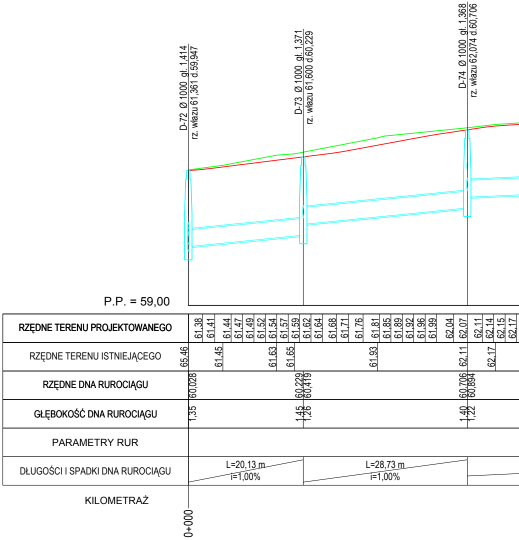
D-72 Ø 1000 gł. 1,414
rz. włazu 61,361 d.59,947
D-73 Ø 1000 gł. 1,371
rz. włazu 61,600 d.60,229
D-74 Ø 1000 gł. 1,368
rz. włazu 62,074 d.60,706
P.P. = 59,00
RZĘDNE TERENU PROJEKTOWANEGO
61,38
61,41
61,44
61,47
61,49
61,52
61,54
61,57
61,59
61,62
61,64
61,68
61,71
61,76
61,81
61,85
61,89
61,92
61,96
61,99
62,04
62,07
62,11
62,14
62,15
62,17
RZĘDNE TERENU ISTNIEJĄCEGO
65,46
61,45
61,63
61,65
61,93
62,11
62,17
RZĘDNE DNA RUROCIĄGU
60,028
60,229
60,419
60,706
60,894
GŁĘBOKOŚĆ DNA RUROCIĄGU
1,35
1,45
1,26
1,40
1,22
PARAMETRY RUR
DŁUGOŚCI I SPADKI DNA RUROCIĄGU
L=20,13 m
i=1,00%
L=28,73 m
i=1,00%
KILOMETRAŻ
0+000

Kanał od D-72 do D-85

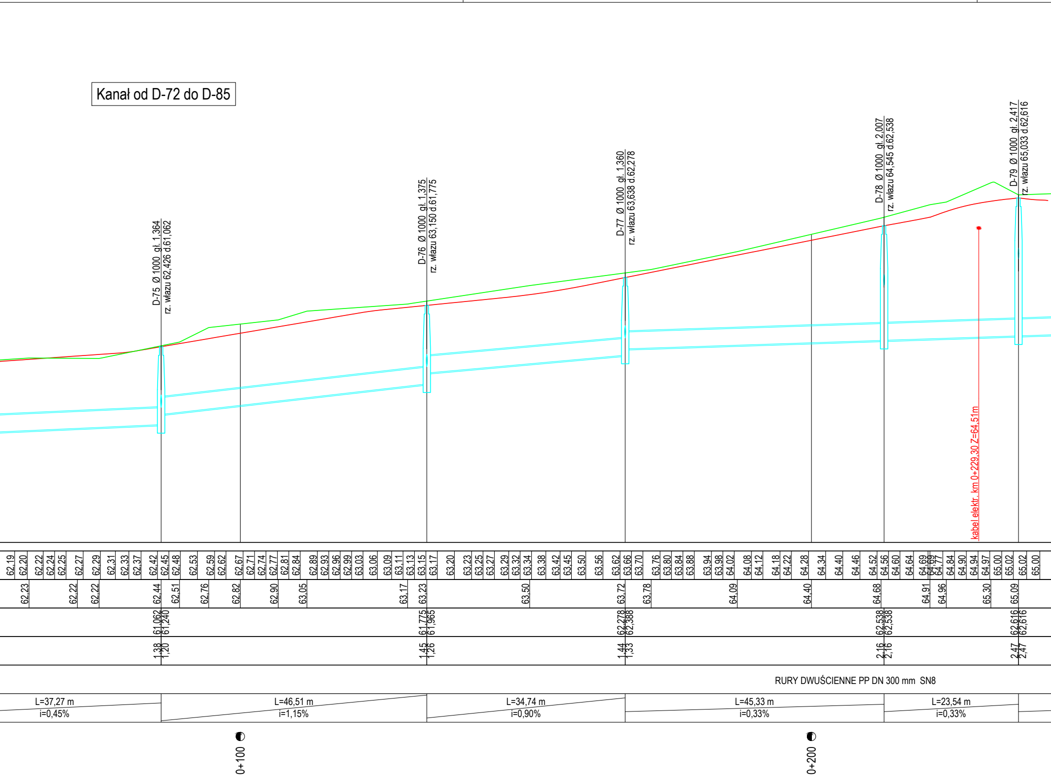
D-75 Ø 1000 gł. 1,364
rz. włazu 62,426 d.61,062
D-76 Ø 1000 gł. 1,375
rz. włazu 63,150 d.61,775
D-77 Ø 1000 gł. 1,360
rz. włazu 63,638 d.62,278
D-78 Ø 1000 gł. 2,007
rz. włazu 64,545 d.62,538
D-79 Ø 1000 gł. 2,417
rz. włazu 65,033 d.62,616
kabel elektr. km 0+229,30 Z=64,51m
62,19 62,20 62,22 62,24 62,25 62,27 62,29 62,31 62,33 62,37 62,42 62,45 62,48 62,53 62,59 62,62 62,67 62,71 62,74 62,77 62,81 62,84 62,89 62,93 62,96 62,99 63,03 63,06 63,09 63,11 63,13 63,15 63,17 63,20 63,23 63,25 63,27 63,29 63,32 63,34 63,38 63,42 63,45 63,50 63,56 63,62 63,66 63,70 63,76 63,80 63,84 63,88 63,94 63,98 64,02 64,08 64,12 64,18 64,22 64,28 64,34 64,40 64,46 64,52 64,56 64,60 64,64 64,69 64,69 64,77 64,84 64,90 64,94 64,97 65,00 65,02 65,02 65,00
62,23 62,22 62,22 62,44 62,51 62,76 62,82 62,90 63,05 63,17 63,23 63,50 63,72 63,78 64,09 64,40 64,68 64,91 64,96 65,30 65,09
61,062 61,240 61,775 61,965 62,278 62,388 62,538 62,538 62,616 62,616
1,38 1,20 1,45 1,26 1,44 1,33 2,16 2,16 2,47 2,47
RURY DWUŚCIENNE PP DN 300 mm SN8
L=37,27 m
i=0,45%
L=46,51 m
i=1,15%
L=34,74 m
i=0,90%
L=45,33 m
i=0,33%
L=23,54 m
i=0,33%
0+100
0+200

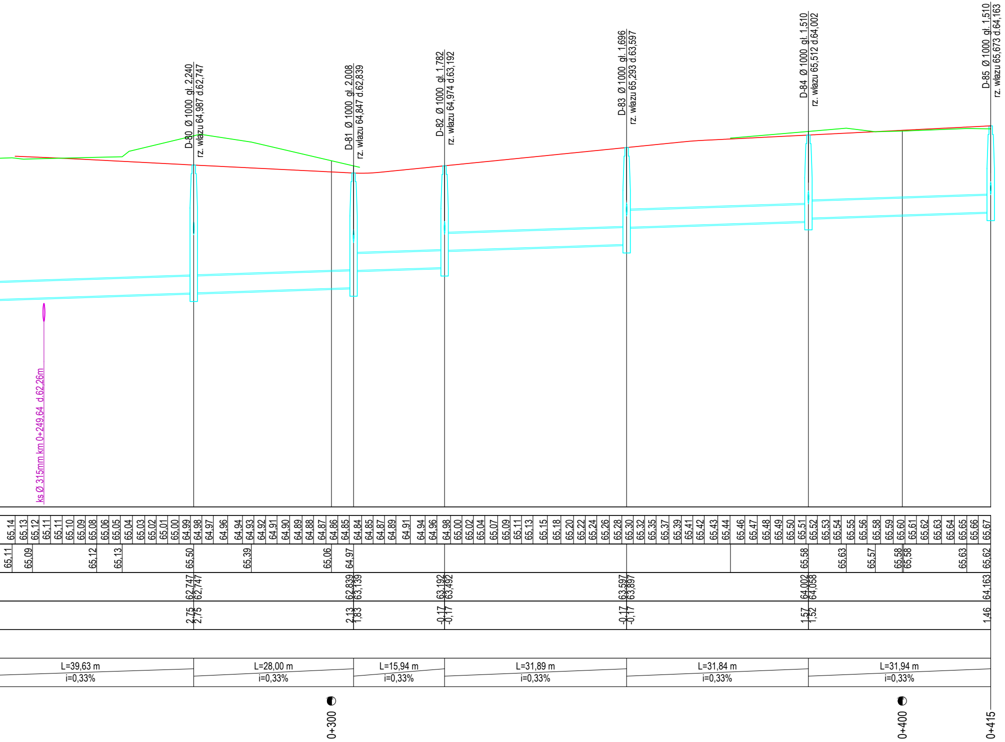
D-80 Ø 1000 gł. 2,240
rz. włazu 64,987 d.62,747
D-81 Ø 1000 gł. 2,008
rz. włazu 64,847 d.62,839
D-82 Ø 1000 gł. 1,782
rz. włazu 64,974 d.63,192
D-83 Ø 1000 gł. 1,696
rz. włazu 65,293 d.63,597
D-84 Ø 1000 gł. 1,510
rz. włazu 65,512 d.64,002
D-85 Ø 1000 gł. 1,510
rz. włazu 65,673 d.64,163
ks Ø 315mm km 0+249,64 d.62,26m
65,14 65,13 65,12 65,11 65,11 65,10 65,09 65,08 65,06 65,05 65,04 65,03 65,02 65,01 65,00 64,99 64,98 64,97 64,96 64,94 64,93 64,92 64,91 64,90 64,89 64,88 64,87 64,86 64,85 64,84 64,85 64,87 64,89 64,91 64,94 64,96 64,98 65,00 65,02 65,04 65,07 65,09 65,11 65,13 65,15 65,18 65,20 65,22 65,24 65,26 65,28 65,30 65,32 65,35 65,37 65,39 65,41 65,42 65,43 65,44 65,46 65,47 65,48 65,49 65,50 65,51 65,52 65,53 65,54 65,55 65,56 65,58 65,59 65,60 65,61 65,62 65,63 65,64 65,65 65,66 65,67
65,11 65,09 65,12 65,13 65,50 65,39 65,06 64,97 65,58 65,63 65,57 65,58 65,58 65,63 65,62
62,747 62,747 62,839 63,139 63,192 63,492 63,597 63,897 64,002 64,058 64,163
2,75 2,75 2,13 1,83 -0,17 -0,17 -0,17 -0,17 1,57 1,52 1,46
L=39,63 m
i=0,33%
L=28,00 m
i=0,33%
L=15,94 m
i=0,33%
L=31,89 m
i=0,33%
L=31,84 m
i=0,33%
L=31,94 m
i=0,33%
0+300
0+400
0+415

Kanał od D-72 do D-88

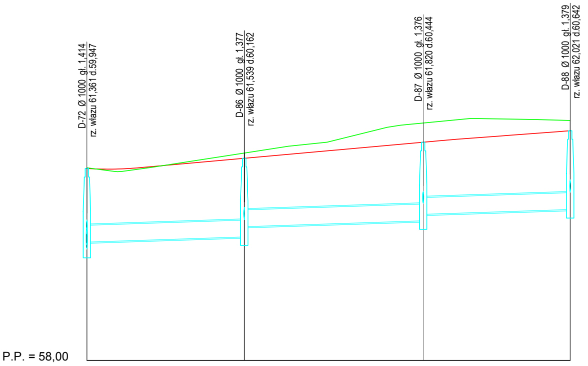
D-72 Ø 1000 gł. 1,414
rz. włazu 61,361 d.59,947
D-86 Ø 1000 gł. 1,377
rz. włazu 61,539 d.60,162
D-87 Ø 1000 gł. 1,376
rz. włazu 61,820 d.60,444
D-88 Ø 1000 gł. 1,379
rz. włazu 62,021 d.60,642
P.P. = 58,00

RZĘDNE TERENU PROJEKTOWANEGO	61,35 61,35 61,36 61,37 61,39 61,40 61,42 61,44 61,46 61,48 61,49 61,51 61,53 61,55 61,57 61,58 61,60 61,63 61,65 61,67 61,69 61,71 61,74 61,75 61,78 61,80 61,82 61,84 61,86 61,89 61,90 61,92 61,93 61,95 61,97 61,99 62,01 62,02
RZĘDNE TERENU ISTNIEJĄCEGO	61,31 61,38 61,63 61,75 61,82 62,08 62,12 62,16 62,24 62,22 62,20
RZĘDNE DNA RUROCIĄGU	60,071 60,162 60,341 60,444 60,557 60,642
GŁĘBOKOŚĆ DNA RUROCIĄGU	1,30 1,47 1,29 1,71 1,60 1,56
PARAMETRY RUR	RURY DWUŚCIENNE PP DN 300 mm SN8
DŁUGOŚCI I SPADKI DNA RUROCIĄGU	L=27,54 m i=0,33% L=31,31 m i=0,33% L=25,73 m i=0,33%
KILOMETRAŻ	0+000 0+085

PROSYSTEM
Biuro Projektów i Realizacji Inwestycji

os. Bolesława Śmiałego 30/75, 60-682 Poznań,
tel: (61) 622 95 18, fax: (61) 622 95 19
www.prosystem-poznan.pl
e-mail : biuro@prosystem-poznan.pl

Investor / Inwestor
Gmina Sława
67-410 Sława, ul. Henryka Pobożnego 10

Branch / Branża: **SANITARNA**
Project Phase / Stadium dokumentacji: **PROJEKT BUD-WYK**

Investment / addres
Nazwa inwestycji / adres
Przebudowa ulic: Dębowej, Sosnowej, Świerkowej, Jaśminowej, Miodowej, Obrońców Pokoju, Tęczowej, Poziomkowej, Malinowej w miejscowości Sława

Theme
Temat
KANALIZACJA DESZCZOWA

Collaboration / Zespół projektowy :		Number of qualification Numer uprawnień	Signature / Podpis
Main designer Projektant			
Main designer Projektant	**mgr inż. Katarzyna Pszczółkowska**	**WKP/0089/POOS/03**	
Assistent designer Opracował	**mgr inż. Piotr Kluczyński**	**518/87/Pw**	Kluczyński
Veryfication Sprawdził	**mgr inż. Grzegorz Padurski**	**WKP/0138/POOS/04**	Padurski
Director Dyrektor	**mgr inż. Julian Kaluba**	**68/87/Pw**	

Drawning content
Treść rysunku

PROFILE PODŁUŻNE KANAŁÓW

Project number Numer projektu	Date Data	Scale Skala	Number draught Numer rysunku
14/2015	09.2015	1: 50/500	03.05

Version / Wersja "A"

Attention ! All rights reserved. / Wszelkie prawa zastrzeżone ! Powielanie lub wykorzystywanie niezgodnie z przeznaczeniem i bez zgody B.P. i R.I. PROSYSTEM zabronione !