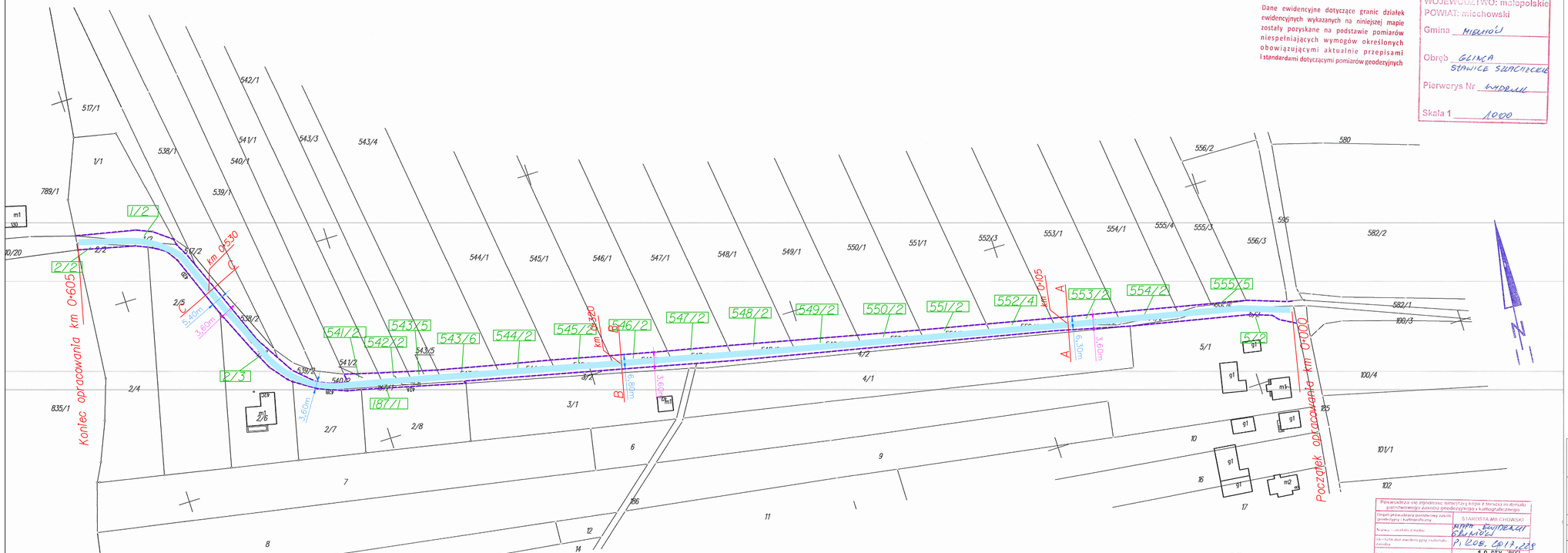

Dane ewidencyjne dotyczące granic działek ewidencyjnych wykazanych na niniejszej mapie zostały pozyskane na podstawie pomiarów niespełniających wymogów określonych obowiązującymi aktualnie przepisami i standardami dotyczącymi pomiarów geodezyjnych

WOJEWÓDZTWO: małopolskie
POWIAT: miechowski
Gmina MIECHÓW
Obręb GLINICA
SŁAWICE SZLACHECKIE
Pierworys Nr WYDRUK
Skala 1 1000

LEGENDA:

- GRANICA PASA DROGOWEGO DROGI GMINNEJ
- REMONTOWANA DROGA GMINNA
- 3225/1 - NUMER DZIAŁKI OBJĘTEJ WNIOSKIEM

Poświadcza się zgodność niniejszej kopii z treścią materiału państwowego zasobu geodezyjnego i kartograficznego

Organ prowadzący państwowy zasób geodezyjny i kartograficzny	STAROSTA MIECHOWSKI
Nazwa materiału zasobu	MAPA EWIDENCJI GLINICA
Identyfikator ewidencyjny materiału zasobu	P. KOB. 2017.228
Data wykonania kopii	18 STY. 2023
Imię, nazwisko i podpis osoby reprezentującej organ	Z up. STAROSTY

Gmina Miechów
ul. Sienkiewicza 25
32-200 Miechów

Inwestor:
Wykonawca:
Nazwa inwestycji:

N I W E L E T A
Sebastian Gwizdek
32-086 Węgrzce, ul. Forteczna 5
Regon: 240004271, NIP: 642-258-32-28
tel. 535-090-878, email: biuro.niweleta@gmail.com

Remont drogi gminnej 140386K Szczepanowice-Glinica w km 0+000-0+605, dł. 0,605 km

w miejscowości Glinica i Sławice Szlacheckie, gm. Miechów

Gmina: Miechów	Powiat: miechowski	Województwo: małopolskie:	
Część projektu:	MATERIAŁY DO ZGŁOSZENIA	Skala:	1:1000
Projektant:	mgr inż. Sebastian Gwizdek MAP/0092/PWOD/07		
Nazwa rysunku:	Plan sytuacyjny	Nr rys.:	2

Węgrzce, styczeń 2023r.