

ELEWACJA PÓŁNOCNA 1:100

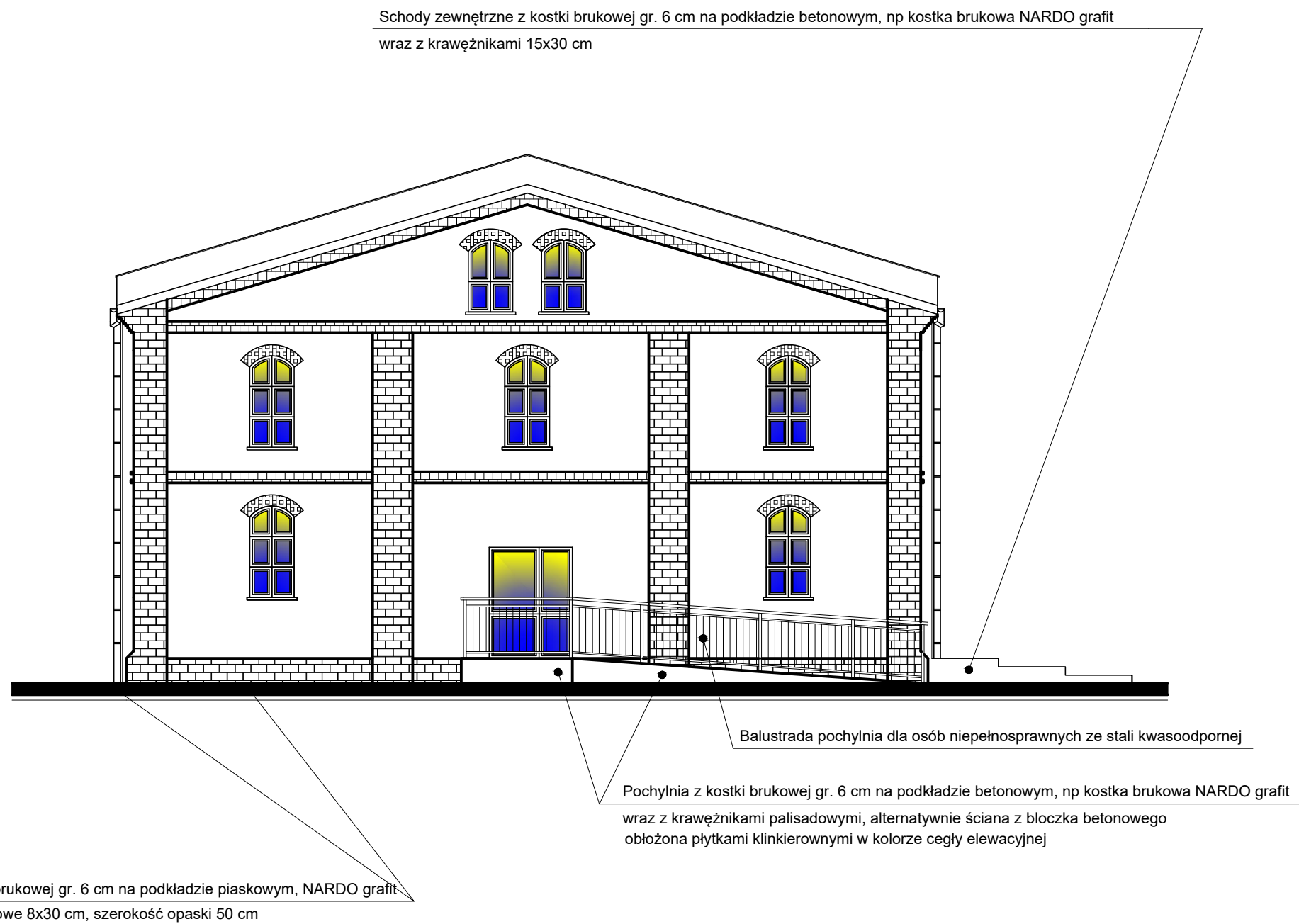

Rys nr PB-8



**MAR-INWEST**  
Biuro Obsługi Inwestycji Budowlanych  
mgr inż. Mariusz Krawczyk

- kierownictwo budów
- nadzory inwestorskie
- sporządzanie świadectw charakterystyki energetycznej budynków i lokali
- kosztorysowanie budowlane

- ekspertyzy i opinie techniczne
- doradztwo techniczne
- adaptacje projektów typowych
- projektowanie indywidualne

08-400 Garwolin, ul. Moniuszki 21  
tel. 502 231 464  
e-mail: volter.mk@interia.pl

Inwestycja:  
Modernizacja sali gimnastycznej Krajowego  
Ośrodka Psychiatrii Sądowej dla Nieletnich w  
Garwolinie

Lokalizacja:  
  
dz. nr 7734/6 Garwolin, Al. Legionów  
11, gm. Garwolin

Inwestor:  
Krajowy Ośrodek Psychiatrii Sądowej  
dla Nieletnich w Garwolinie  
08-400 Garwolin, Al. Legionów 11

Faza projektu:  
  
PROJEKT BUDOWLANY

Nazwa rysunku:  
  
ELEWACJA PÓŁNOCNA

PROJEKTANT  
inż. Edward Skwarczyński  
upr. bud. 375/Wa/75

Asystent projektanta  
mgr inż. Mariusz Krawczyk  
upr. bud. MAZ/0320/OWOK/06

data: sierpień 2021	skala: 1:100	nr rys.: PB-8
------------------------	-----------------	------------------