MAPA DO CELÓW PROJEKTOWYCH

Oznaczenie kancelaryjne zgłoszenia pracy geodezyjnej		GN0.6640.2.967.2017
Obręb ewidencyjny	nazwa	Blizne
	identyfikator	180205_2.0001
Jednostka ewidencyjna	nazwa	Jasienica Rosielna
	identyfikator	180205_2
Skala mapy		1:500
Nazwa układu współrzędnych	prostokątnych płaskich	2000/7
	wysokości	Kronsztadt 86
Mapa aktualna na dzień		03-10-2017 r.
w oznaczonym zakresie		— — — —
Mapa została wykonana bez ustalenia/~~z ustaleniem~~ obciążeń służebnościami gruntowymi		
Mapa zawiera użytki gruntowe, które są/~~nie są~~ ujawnione w bazie ewidencji gruntów i budynków		

ROBERT BURNAT Usługi Geodezyjne
36-200 Br... ...ojska 17
NIP:686105...86 regon:363128970
tel. 695 677 059

....
Nazwa / imię i nazwisko wykonawcy

GEODETA
Tadeusz Maksym
Uprawnienia Nr 17093
Zakres I, II

....
Imię i nazwisko, nr uprawnień oraz data i podpis geodety który opracował mapę

Poświadcza się, że niniejszy dokument został opracowany w wyniku prac geodezyjnych i kartograficznych, których rezultaty zawiera operat techniczny wpisany do ewidencji materiałów państwowego zasobu geodezyjnego kartograficznego

Starosta Brzozowski

P.1802.2017.1453
Identyfikator ewidencyjny materiału zasobu - operatu technicznego

2017 -11- 22
Data wpisania operatu technicznego do ewidencji materiałów zasobu

Z up. STAROSTY
Imię, nazwisko i podpis osoby reprezentującej organ
Lucyna Filak
KIEROWNIK POWIATOWEGO OŚRODKA DOKUMENTACJI GEODEZYJNEJ I KARTOGRAFICZNEJ W WYDZIALE GEODEZJI KARTOGRAFII KATASTRU I NIERUCHOMOŚCI

NA NINIEJSZĄ MAPĘ
W OZNACZONYM ZAKRESIE
WKREŚLONO PROJEKTOWANE
I UZGODNIONE ELEMENTY
do dnia 2017-11-21

STAROSTWO POWIATOWE
W BRZOZOWIE
WYDZIAŁ GEODEZJI, KARTOGRAFII, KATASTRU I NIERUCHOMOŚCI
POWIATOWY ZESPÓŁ
UZGADNIANIA DOKUMENTACJI PROJEKTOWEJ
36-200 BRZOZÓW, ul. 3 Maja 51
tel. 13-43-410-82, tel./fax 13-43-410-74

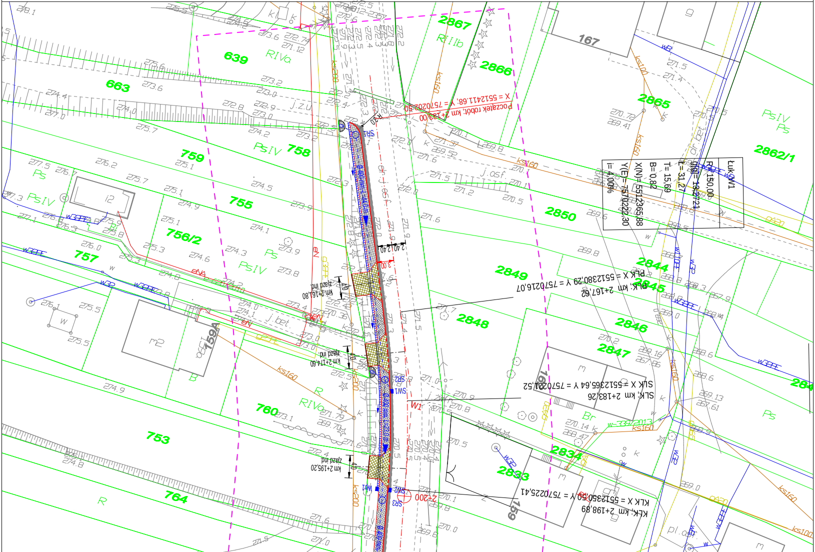
Łuk W1
R= 150,00
g[g]= 13,2721
Ł= 31,27
T= 15,69
B= 0,82
X(N)= 5512365,88
Y(E)= 7570222,30
i= 4,00%
Początek robót, km 2+133,00
X = 5512411,68; Y = 7570202,50
PLK; km 2+167,62
PLK X = 5512380,29 Y = 7570216,07
SLK; km 2+183,26
SLK X = 5512365,64 Y = 7570221,52
KLK; km 2+198,89
KLK X = 5512350,50 Y = 7570225,41
km 2+161,80 zjazd ind.
km 2+174,60 zjazd ind.
km 2+195,20 zjazd ind.
2+200
W1
SW1
SW2
SR1
SR2
SR3
2867
2866
2865
2862/1
2850
2849
2848
2847
2846
2845
2844
2834
2833
639
663
758
759
755
756/2
757
760
753
764
167
159
159A
ks160
ks200
ks100
w32
RIIIb
RIVa
PsIV
Ps
Br
R
B
w-339/2013
j.asf.
j.bet.
dr.bet.

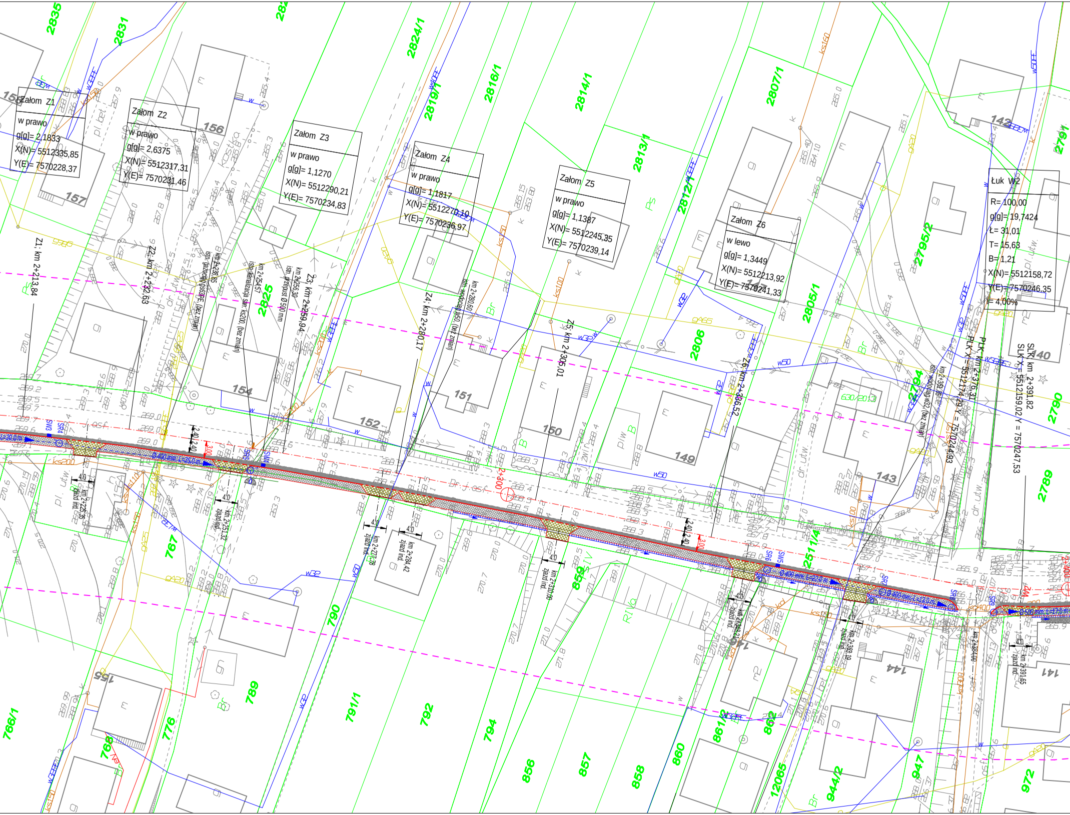
Załom Z1
w prawo
g[g]= 2,1833
X(N)= 5512335,85
Y(E)= 7570228,37
Załom Z2
w prawo
g[g]= 2,6375
X(N)= 5512317,31
Y(E)= 7570231,46
Załom Z3
w prawo
g[g]= 1,1270
X(N)= 5512290,21
Y(E)= 7570234,83
Załom Z4
w prawo
g[g]= 1,1817
X(N)= 5512270,10
Y(E)= 7570236,97
Załom Z5
w prawo
g[g]= 1,1387
X(N)= 5512245,35
Y(E)= 7570239,14
Załom Z6
w lewo
g[g]= 1,3449
X(N)= 5512213,92
Y(E)= 7570241,33
Łuk W2
R= 100,00
g[g]= 19,7424
Ł= 31,01
T= 15,63
B= 1,21
X(N)= 5512158,72
Y(E)= 7570246,35
i= 4,00%
Z1; km 2+213,84
Z2; km 2+232,63
Z3; km 2+259,94
Z4; km 2+280,17
Z5; km 2+305,01
Z6; km 2+336,52
PLK; km 2+376,31
PLK X= 5512174,29 Y= 7570244,93
SLK; km 2+391,82
SLK X= 5512159,02 Y= 7570247,53
km 2+238,85 istn. gazociąg g65PE (bez zmian)
km 2+254,57 istn. kanalizacja san. ks200 (bez zmian)
km 2+256,30 istn. przepust Ø 500 mm
km 2+280,60 istn. wodociąg w50 (bez zmian)
km 2+361,85 istn. wodociąg w32 (bez zmian)
km 2+225,35 zjazd ind.
km 2+251,32 zjazd ind.
km 2+277,78 zjazd ind.
km 2+284,42 zjazd ind.
km 2+310,00 zjazd ind.
km 2+353,21 zjazd ind.
km 2+363,19 zjazd ind.
km 2+384,00 zjazd ind.
km 2+391,65 zjazd ind.
2+300
Ø 400 mm; L=33,0 m
Ø 400 mm; L=22,0 m
Ø 400 mm; L=33,0 m
Ø 500 mm; L=17,0 m
SW3 SR4 SR5 SW4 SR6 SW5 SR7 SR8 SR9
2,40 2,40 3,00 4,0
2835 2831 2824/1 2819/1 2816/1 2814/1 2813/1 2812/1 2807/1 2806 2805/1 2795/2 2794 2791 2790 2789 2825 2511/4
786/1 766 767 776 789 790 791/1 792 794 856 857 858 859 860 861/2 862 12065 944/2 947 972
158 157 156 155 154 152 151 150 149 148 147 146 144 143 142 141 140
ks200 ks150 ks100 w32 w50 w40PE w32PE g65 g40 g25 g20
pl. bet. kostka dr. utw. pl. utw. Dr. j. osi. Ps Br B RIVa IV

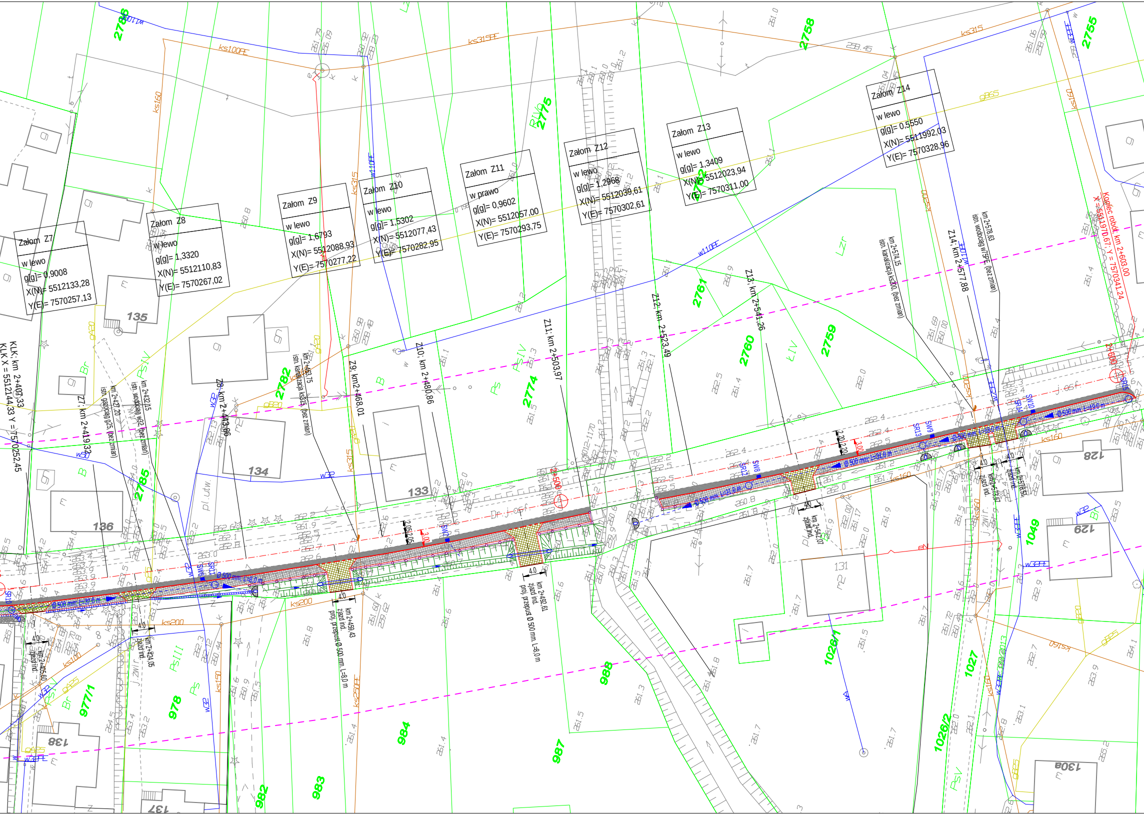

Załom Z7
w lewo
g[g]= 0,9008
X(N)= 5512133,28
Y(E)= 7570257,13
Załom Z8
w lewo
g[g]= 1,3320
X(N)= 5512110,83
Y(E)= 7570267,02
Załom Z9
w lewo
g[g]= 1,6793
X(N)= 5512088,93
Y(E)= 7570277,22
Załom Z10
w lewo
g[g]= 1,5302
X(N)= 5512077,43
Y(E)= 7570282,95
Załom Z11
w prawo
g[g]= 0,9602
X(N)= 5512057,00
Y(E)= 7570293,75
Załom Z12
w lewo
g[g]= 1,2968
X(N)= 5512039,61
Y(E)= 7570302,61
Załom Z13
w lewo
g[g]= 1,3409
X(N)= 5512023,94
Y(E)= 7570311,00
Załom Z14
w lewo
g[g]= 0,5550
X(N)= 5511992,03
Y(E)= 7570328,96
KLK: km 2+407,33
KLK X = 5512144,33 Y = 7570252,45
Koniec robót: km 2+603,00
X = 5511970,67; Y = 7570341,24
Z7; km 2+419,32
Z8; km 2+443,86
Z9; km2+468,01
Z10; km 2+480,86
Z11; km 2+503,97
Z12; km 2+523,49
Z13; km 2+541,26
Z14; km 2+577,88
km 2+427,20 istn. gazociąg g25 (bez zmian)
km 2+432,15 istn. wodociąg w32 (bez zmian)
km 2+463,75 istn. kanalizacja ks315 (bez zmian)
km 2+574,15 istn. kanalizacja ks200 (bez zmian)
km 2+578,63 istn. wodociąg w75PE (bez zmian)
km 2+405,60 zjazd ind.
km 2+424,05 zjazd ind.
km 2+459,43 zjazd ind. proj. przepust Ø 500 mm, L=8,0 m
km 2+492,61 zjazd ind. proj. przepust Ø 500 mm, L=8,0 m
km 2+542,07 zjazd ind.
km 2+575,61 zjazd ind.
km 2+578,51 zjazd ind.
2+500
2+600
Ø 500 mm, L=37,6 m
Ø 500 mm, L=18,0 m
Ø 500 mm, L=23,0 m
Ø 500 mm, L=31,0 m
Ø 500 mm, L=18,0 m
Ø 500 mm, L=19,0 m
4,0
3,00
2,05
2,20
SR10
SR11
SW6
SW7
SR12
SW8
SR13
SW9
SR14
SW10
SR15
Dr. j. asf.
j. asf.
pl. utw.
j. żwir.
ks100PE
ks315PE
ks315
ks160
ks200
ks250PE
ks150
ks100
w110PE
w110
w32
w32PE
w75PE
w4
g20
g32
g25
g65
g85
2785
2776
2775
2758
2755
2782
2774
2761
2760
2759
2762
2765
977/1
978
982
983
984
987
988
1026/1
1026/2
1027
1049
133
134
135
136
137
138
128
129
130a
131
B
Br
Ps
PsIV
PsIII
PsV
ŁIV
Lzr
RIVb

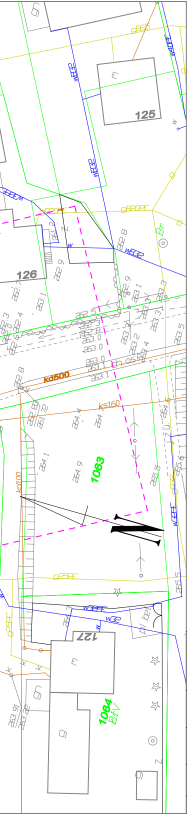
125
126
127
1063
1064
Bp
kd500
ks160
kd100
wB2P
wB2F
gB2F
wB2FE
Br
253.0
253.1
262.9
263.3
264.4
264.9
265.5

PROJEKT ZAGOSPODAROWANIA

DZIAŁEK NR EWID. 2511/4, 767, 776, 789, 790, 972, 977/1, 978

Obręb ewidencyjny: Blizne 180205_2.0001

Jednostka ewidencyjna: Jasienica Rosielna 180205_2

INWESTOR: POWIAT BRZOZOWSKI
reprezentowany przez ZARZĄD POWIATU w BRZOZOWIE
ul. Armii Krajowej 1
36-200 BRZOZÓW

LEGENDA:

Granice działek gruntowych
Oś drogi powiatowe Nr 2032R
Istn. przepusty pod koroną drogi
Istn. ogrodzenie trwałe
2+600 Pikietaż drogi
Proj. krawężnik betonowy 15x30 cm wystający
Proj. krawężnik betonowy 15x30 cm wtopiony
Proj. krawężnik betonowy 15x30 cm na płask
Proj. obrzeże chodnikowe 8x30 cm
Proj. nawierzchnia chodnika
Proj. utwardzenie zjazdów
Proj. poszerzenie jezdni
Proj. skarpy nasypów lub wykopów
Proj. ściek korytkowy powierzchniowy
Proj. umocnienia skarpy
Proj. odwodnienie liniowe na zjazdach
SW5 Wp1 SR7 Proj. studnie rewizyjne oraz studzienki wpustowe z przykanalikami
Ø 400 mm; L=22,0 m Proj. rów kryty
Proj. bariery ochronne

Temat:	*Przebudowa drogi powiatowej Nr 2032R Jasienica Rosielna - Brzozów polegająca na budowie chodnika dla pieszych w km 2+133 - 2+603 w miejscowości Blizne*	
Projektant: *Nr uprawnień:*	*mgr inż. Łukasz Wyżykowski* *upr. bud. MAP/0275/PWOD/11*	*Podpis:*
Asystent projektanta:	*inż. Piotr Irzyk*	*Podpis:*
Tytuł rysunku:	*Projekt zagospodarowania terenu*	
Skala rysunku: 1 : 500	*Data: listopad 2017 r.*	*Nr rys. 2*