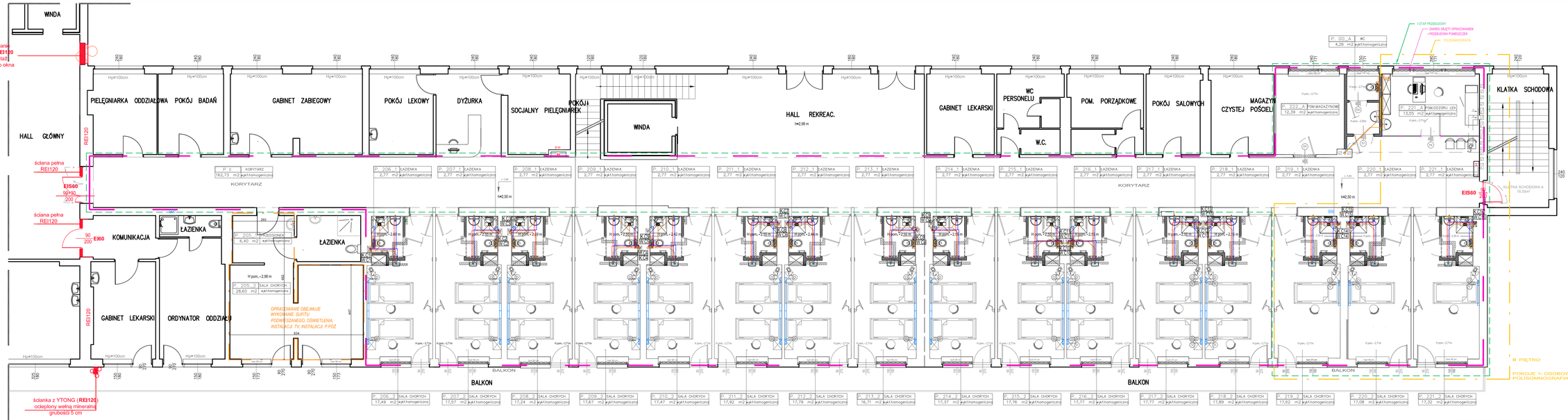

LEGENDA:

- WB — inst. kan. sanit. grawit. prowadzona pod stropem piętro niżej i min=1,0%
- WB — WB-went. boczna pkonu (wg PN-92-B-01707)
- instalacja wody zimnej prowadzona pod stropem piętro niżej
- instalacja wody ciepłej prowadzona pod stropem piętro niżej
- KC1 O OWR — pkon kanalizacji sanitarnej/odsklepie went. równoległe
- WC1 — pkon inst. wody zimnej, ciepłej i cyrkulacji

LEGENDA:	
	ZAKRES OBJĘTY OPRACOWANIEM - PRZEBUDOWA POMIESZCZEŃ
	I ETAP PRZEBUDOWY
	POLISOMNOGRAFIA

Jednostka projektowa: FORM-A
51-621 Wrocław, ul. Poznańska 18 tel. kom. 784 085 203 e-mail: form-a@wp.pl
Branża: SANITARNA

Temat opracowania: PRZEBUDOWA SAL CHORYCH NA I–III P. BUDYNKU "A" W SP ZOZ SZPITALU SPECJALISTYCZNYM MSW i AW GŁUCHOŁAZACH IM. ŚW. JANA PAWŁA II

Adres inwestycji: ul. Karłowicza 40, 48–340 Głuchołazy, działka ew. nr 1864/4

Inwestor: Samodzielny Publiczny Zakład Opieki Zdrowotnej Szpital Specjalistyczny MSW i A. w Głuchołazach im. Św. Jana Pawła II, 48–340 Głuchołazy, ul. Karłowicza nr 40

Funkcja	Imię, Nazwisko	Nr uprawnień	Data	Podpis
Projektant	inż. Sylwia Kolb specjalność instalacyjna w zakresie sieci, instalacji i urządzeń cieplnych, wentylacyjnych, gazowych i wodno-kanalizacyjnych	274/305/06	02.2019	
Sprawdzający	mgr inż. Janusz Migdały specjalność instalacyjna w zakresie sieci, instalacji i urządzeń cieplnych, wentylacyjnych, gazowych i wodno-kanalizacyjnych	140/305/92	02.2019	
Kier. projektowy	mgr inż. Denys Bondarov		02.2019	

Skala: 1:100

Tytuł: II etap – Instalacja wodociągowa oraz kanalizacji sanitarnej II piętro

Rysunek nr: 19

Arkusz: 1|1