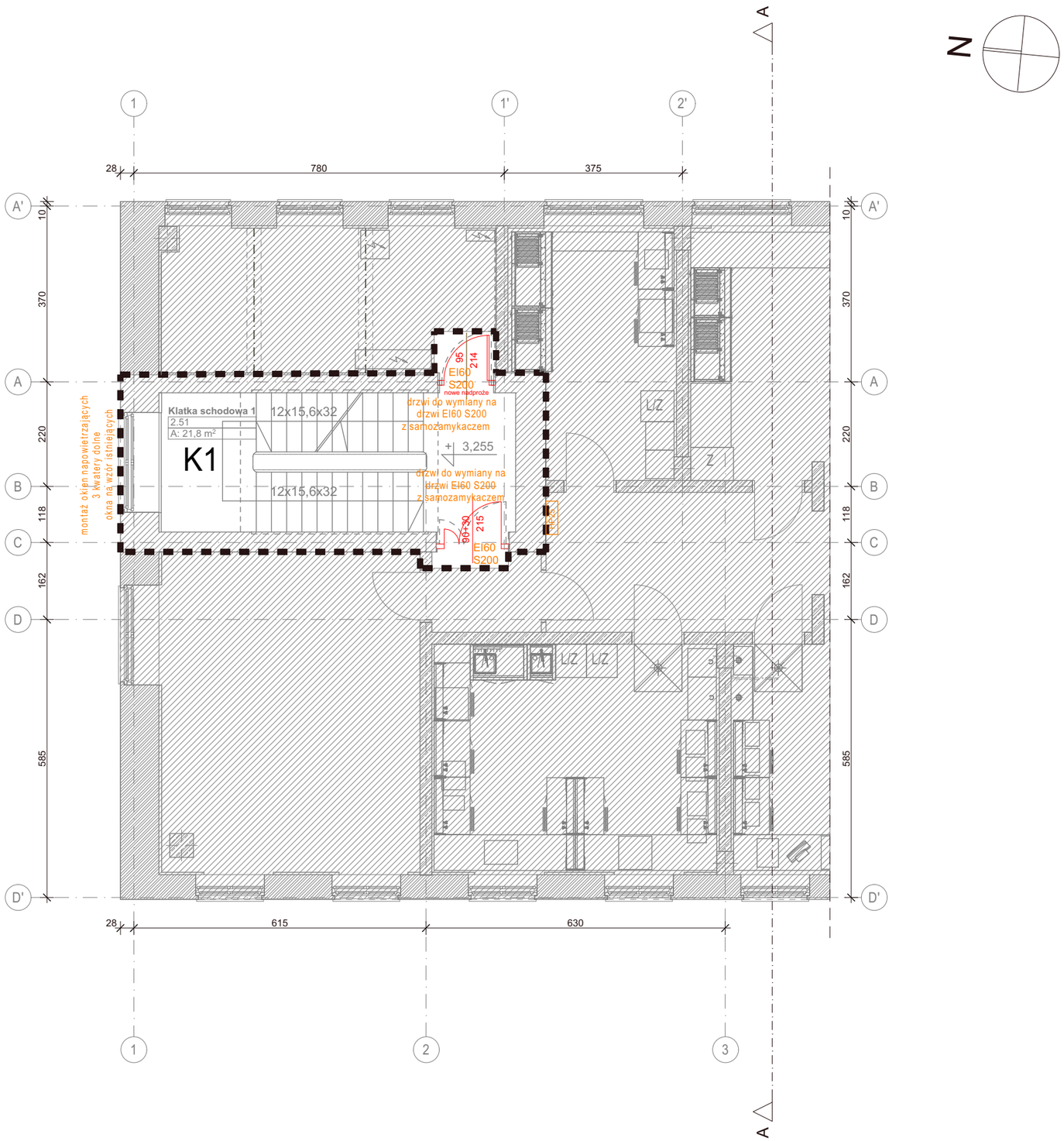

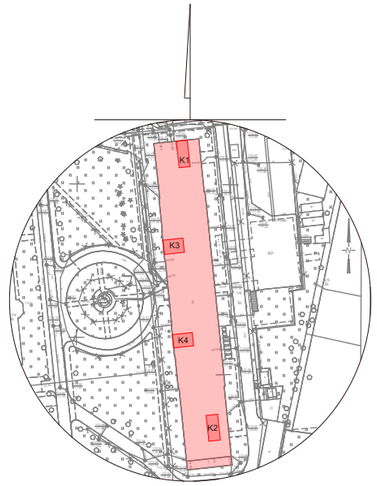

ORIENTACJA 1:2000

LEGENDA

- ŚCIANY ISTNIEJĄCE
- ELEMENTY ISTNIEJĄCE
- ŚCIANY PROJEKTOWANE
- ELEMENTY PROJEKTOWANE
- WYBURZENIA
- GRANICA OBSZARU OBJĘTEGO PROJEKTEM
- OBSZAR POZA ZAKRESEM OPRACOWANIA
- GRANICA STREFY POŻAROWEJ
- ELEMENTY Z ZAKRESU OCHRONY PPOŻ
- REI120 — KLASA ODPORNOŚCI OGNIOWEJ ELEMENTÓW BUDYNKU

edan
USŁUGI PROJEKTOWE I KONSULTING
51 - 137 WROCŁAW
AL. KASPROWICZA 56/1
TEL./FAX (0 71) 325-18-81
www.edan-med.pl

NAZWA INWESTYCJI:
OPRACOWANIE DOKUMENTACJI PROJEKTOWEJ DLA PRZEBUDOWY LABORATORIUM BSL-3 W ŁUKASIEWICZ-PORT WRAZ Z USŁUGĄ PEŁNIENIA NADZORU AUTORSKIEGO

INWESTOR:
SIEĆ BADAWCZA ŁUKASIEWICZ
- PORT POLSKI OŚRODEK ROZWOJU TECHNOLOGII
UL. STABŁOWICKA 147, 54-066 WROCŁAW

ADRES INWESTYCJI:
UL. STABŁOWICKA 147
54-066 WROCŁAW
DZ. NR 1/6, AM-30, OBRĘB PRACZE ODRZAŃSKIE

STADIUM:
PROJEKT BUDOWLANY

BRANŻA:
ARCHITEKTURA, TECHNOLOGIA

NAZWA RYSUNKU:
RZUT I PIĘTRA - KLATKA SCHODOWA K1

NUMER RYSUNKU:	SKALA:	DATA:	WERSJA:
A-06	1:100	11.2023	PAB_01

ARCHITEKTURA

IMIĘ I NAZWISKO:	NR. UPR.	PODPIS
PROJEKTANT GŁÓWNY: mgr inż. arch. Jerzy Polak	138/75/Wwm	
PROJEKTANT KOORDYNATOR: mgr inż. arch. Agnieszka Mazerant-Dybizbańska	5/R-367/ŁOOIA/10	
PROJEKTANT: mgr inż. arch. Katarzyna Watała	31/DSOKK/2011	
SPRAWDZAJĄCY: mgr inż. arch. Maciej Mazerant	6/R-478/ŁOIA/06	
TECHNOLOGIA		
PROJEKTANT: Piotr Złotkowski	-	