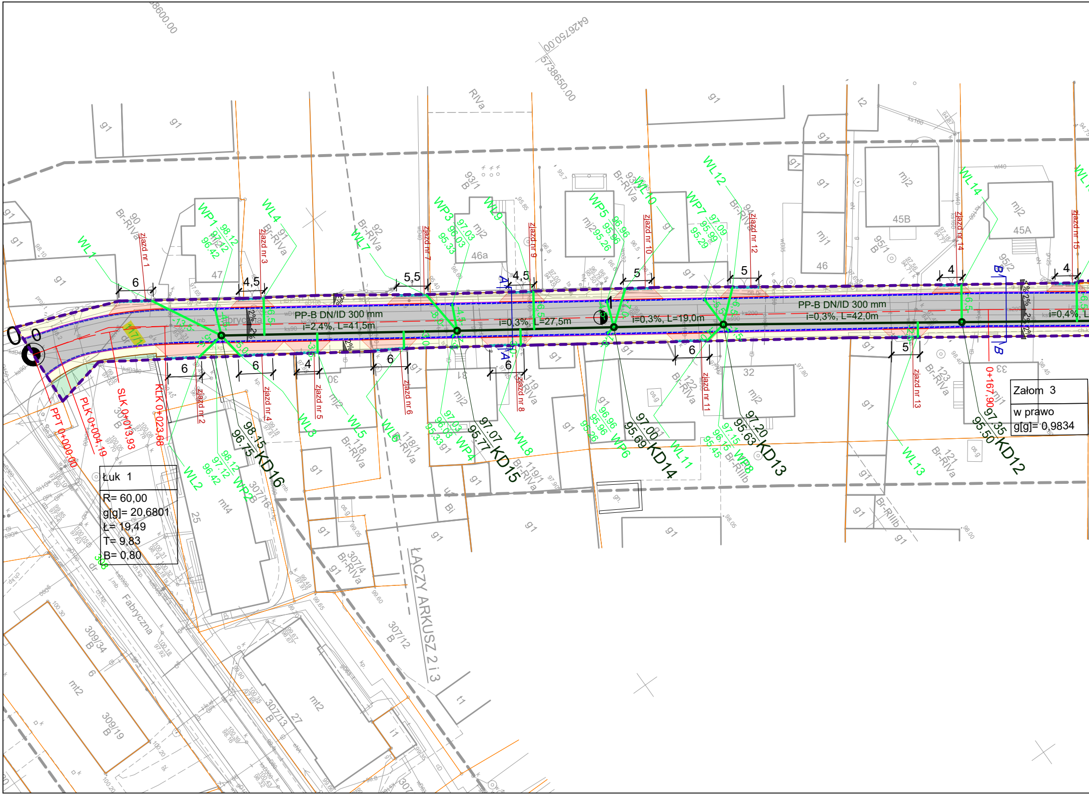
PP-B DN/ID 300 mm
i=2,4%, L=41,5m
i=0,3%, L=27,5m
i=0,3%, L=19,0m
PP-B DN/ID 300 mm
i=0,3%, L=42,0m
i=0,4%, L
KD16
98,15
96,75
KD15
97,07
95,77
KD14
97,00
95,69
KD13
97,20
95,63
KD12
97,35
95,50
PPT 0+000,00
PLK 0+004,19
SLK 0+013,93
KLK 0+023,68
0+167,90
WP1 98,12 97,12 96,42
WP2 98,12 97,12 96,42
WP3 97,03 96,03 95,33
WP4 97,03 96,03 95,33
WP5 96,96 95,96 95,26
WP6 96,96 95,96 95,26
WP7 97,09 95,99 95,29
WP8 97,15 96,15 95,45
WL1
WL2
WL3
WL4
WL5
WL6
WL7
WL8
WL9
WL10
WL11
WL12
WL13
WL14
zjazd nr 1
zjazd nr 2
zjazd nr 3
zjazd nr 4
zjazd nr 5
zjazd nr 6
zjazd nr 7
zjazd nr 8
zjazd nr 9
zjazd nr 10
zjazd nr 11
zjazd nr 12
zjazd nr 13
zjazd nr 14
zjazd nr 15
A
B
Fabryczna
ŁĄCZY ARKUSZ 2 i 3
5738600.00
6426750.00
5738650.00
45A
45B
46
46a
47
32
25
27
mj2
mj1
mt2
mt4
g1
Br-RIVa
Br-RIIIb
90
92
93/1 B
95/1 B
95/2
118/1
119/1
121
122
123
307/4
307/12 B
307/13 B
307/16
309/19 B
309/34 B
6
4,5
5,5
5
4
2%

Łuk 1
R= 60,00
g[g]= 20,6801
Ł= 19,49
T= 9,83
B= 0,80

Załom 3
w prawo
g[g]= 0,9834

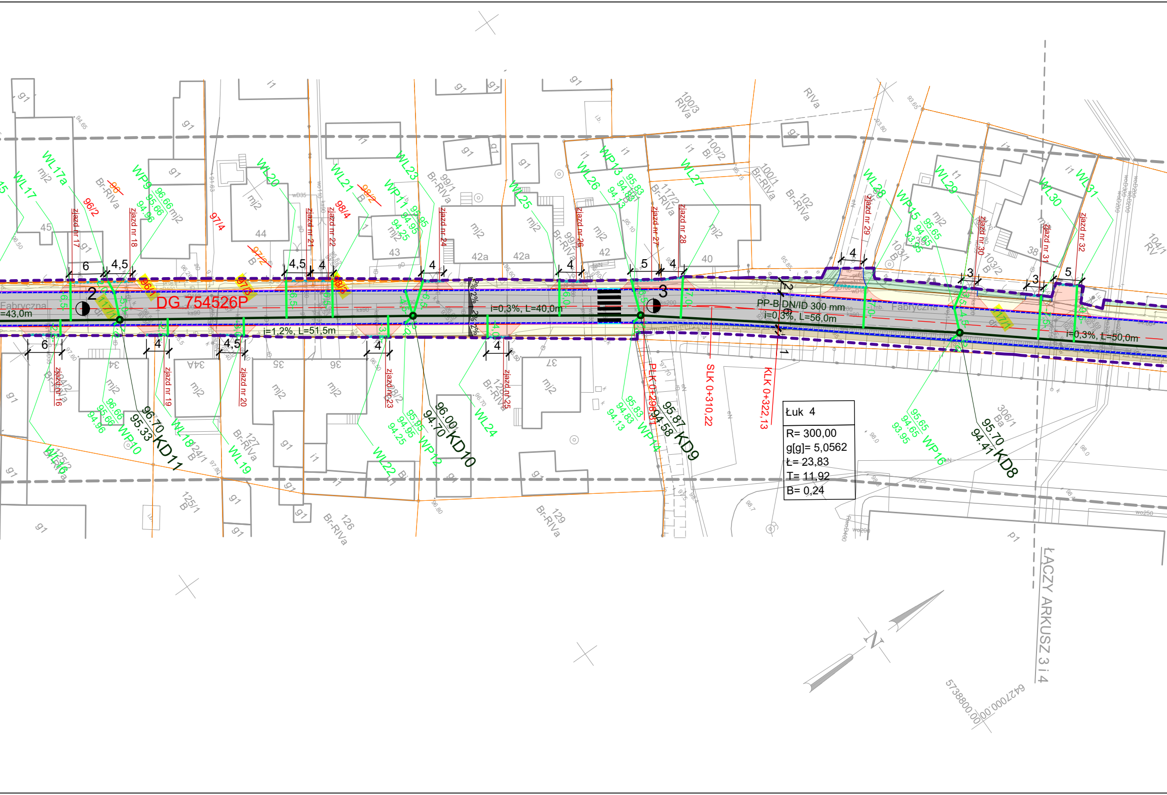
DG 754526P
Fabryczna
=43,0m
i=1,2%, L=51,5m
i=0,3%, L=40,0m
PP-B DN/ID 300 mm
i=0,3%, L=56,0m
i=0,3%, L=50,0m
2
3
KD8
95.70
94.41
KD9
95.87
94.58
KD10
96.00
94.70
KD11
96.70
95.33
SLK 0+310,22
KLK 0+322,13
PLK 0+298,31
Łuk 4
R= 300,00
g[g]= 5,0562
Ł= 23,83
T= 11,92
B= 0,24
WL17
WL17a
WL18
WL19
WL20
WL21
WL22
WL23
WL24
WL25
WL26
WL27
WL28
WL29
WL30
WL31
WP9
WP10
WP11
WP12
WP13
WP14
WP15
WP16
zjazd nr 16
zjazd nr 17
zjazd nr 18
zjazd nr 19
zjazd nr 20
zjazd nr 21
zjazd nr 22
zjazd nr 23
zjazd nr 24
zjazd nr 25
zjazd nr 26
zjazd nr 27
zjazd nr 28
zjazd nr 29
zjazd nr 30
zjazd nr 31
zjazd nr 32
45
44
43
42a
42
40
38
34
34A
35
36
37
96/2
97/4
98/4
99/1
100/1
100/2
100/3
102
103/1
103/2
104/1
117/2
124/1
125/2
125/1
126
127
128
129
306/1
Br-RIVa
RIVa
mj2
g1
i1
N
ŁĄCZY ARKUSZ 3 i 4
5738800.00
6427000.00

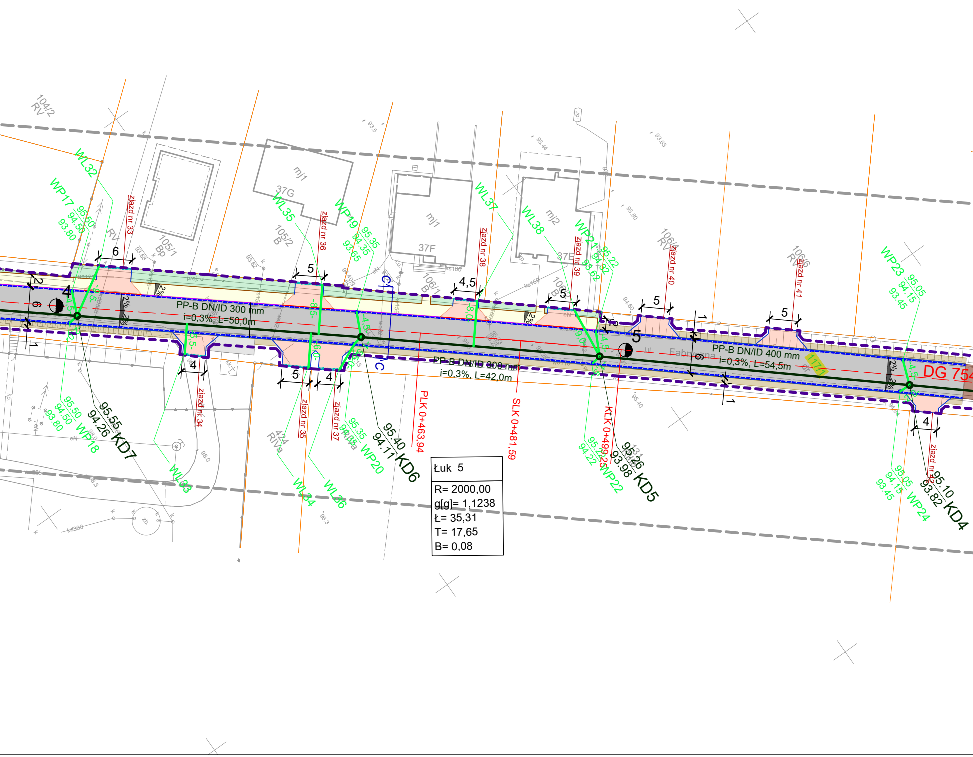

Łuk 5

R= 2000,00
g[g]= 1,1238
Ł= 35,31
T= 17,65
B= 0,08

PP-B DN/ID 300 mm
i=0,3%, L=50,0m
PP-B DN/ID 300 mm
i=0,3%, L=42,0m
PP-B DN/ID 400 mm
i=0,3%, L=54,5m
PLK 0+463,94
SLK 0+481,59
KLK 0+499,25
DG 754
KD4
95,10
93,82
KD5
95,26
93,98
KD6
95,40
94,11
KD7
95,55
94,26
WL32
WL33
WL34
WL35
WL36
WL37
WL38
WP17
95,50
94,50
93,80
WP18
95,50
94,50
93,80
WP19
95,35
94,35
93,65
WP20
95,35
94,35
93,65
WP21
95,22
94,22
93,52
WP22
95,22
94,22
WP23
95,05
94,15
93,45
WP24
95,05
94,15
93,45
zjazd nr 33
zjazd nr 34
zjazd nr 35
zjazd nr 36
zjazd nr 37
zjazd nr 38
zjazd nr 39
zjazd nr 40
zjazd nr 41
zjazd nr 42
37G
37F
37E
mj1
mj2
104/2 RV
105/1 Bp
105/2 B
106/1 B
106/2 B
106/4 RV
106/6 RV
424 RIVa
RV
C
Fabryczna
2%
6
5
4,5
4
1
2

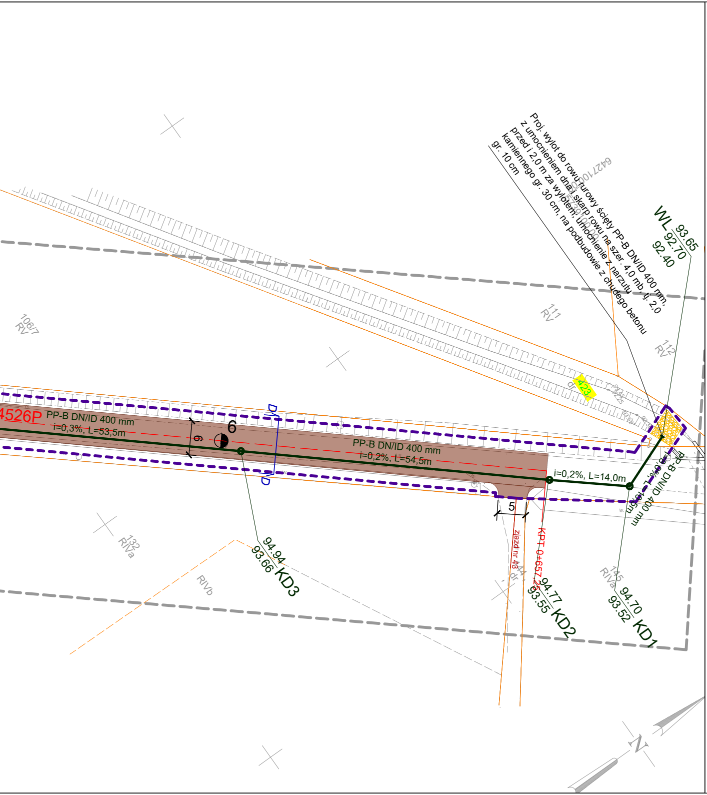
Proj. wylot do rowu rurowy ścięty PP-B DN/ID 400 mm, z umocnieniem dna i skarp rowu na szer. 4,0 mb, tj. 2,0 przed i 2,0 m za wylotem, umocnienie z narzutu kamiennego gr. 30 cm, na podbudowie z chudego betonu gr. 10 cm
WL 93.65 / 92.70 / 92.40
111 RV
112 RV
106/7 RV
423
dr
4526P
PP-B DN/ID 400 mm i=0,3%, L=53,5m
6
9
D
D
PP-B DN/ID 400 mm i=0,2%, L=54,5m
i=0,2%, L=14,0m
PP-B DN/ID 400 mm i=0,2%, L=16,5m
5
zjazd nr 43
KPT 0+657,25
94.94 / 93.66 KD3
94.77 / 93.55 KD2
94.70 / 93.52 KD1
132 RIVa
RIVb
145 RIVa
144 dr
N

## MAPA DO CELÓW PROJEKTOWYCH

| | | |
|---|---|---|
| Oznaczenie kancelaryjne zgłoszenia pracy geodezyjnej | | GN.GK.6640.165.2021 |
| Miejscowość | | Pudliszki |
| Jednostka ewidencyjna | identyfikator | 300403_5 |
| | nazwa | Krobia - obszar wiejski |
| Obręb ewidencyjny | identyfikator | 0015 |
| | nazwa | Pudliszki |
| Skala mapy | | 1:500 |
| Nazwa układu współrzędnych | prostokątnych płaskich | 2000_18 |
| | wysokości | Kronsztadt 60 |
| Oznaczenie granic obszaru, który był przedmiotem aktualizacji | | — — — — — — — |
| Oznaczenie i informacje o służebnościach gruntowych mających wpływ na zagospodarowanie gruntów zlokalizowanych w granicach projektowanej inwestycji | | nie badano |
| Data opracowania mapy | | 13-03-2021 |
| Arkusz mapy | | 4 |

Kpg Grzegorz Zygmunt
ul. Powstańców Wielkopolskich 22, 63-840 Krobia
tel.: 796-964-946
NIP 696-186-41-24 REGON 360586171
.....................................................
Nazwa/ imię i nazwisko wykonawcy
i podpis osoby reprezentującej wykonawcę

KIEROWNIK ROBOTY
GEODETA UPRAWNIONY
*Zenon Kaźmierczak*
Świadectwo 2641
.....................................................
Imię i nazwisko, nr uprawnień
i podpis geodety uprawnionego który opracował mapę

## Oświadczenie

Niniejszy dokument został opracowany w wyniku prac geodezyjnych i kartograficznych, a rezultaty tych prac przekazano w formie operatu technicznego, który uzyskał pozytywny wynik weryfikacji. Mapa może być wykorzystywana w procesie budowlanym

(Na podstawie art. 12b ust. 5a Ustawy z dn. 16.04.2020r. o zmianie ustawy - Prawo geodezyjne i kartograficzne oraz niektórych innych ustaw Dz. U. z 2020r. poz. 2052)

Jestem świadomy odpowiedzialności za złożenie fałszywego oświadczenia.

*GN.GK.6640.165.2021*
/Identyfikator zgłoszenia prac/

*STAROSTA GOSTYŃSKI*
/Organ, który otrzymał zgłoszenie/

*Protokół nr1 z dn. 14.04.2021r.*
/Numer i data pozytywnego protokołu weryfikacji/

*P.3004.2021.677*
/Identyfikator ewidencyjny materiału zasobu - operatu technicznego/

*Zenon Kaźmierczak, upr. nr 2641*
/Imię i nazwisko; nr upr. zaw. kierownika prac geodezyjnych/

Kpg Grzegorz Zygmunt
ul. Powstańców Wielkopolskich 22, 63-840 Krobia
tel.: 796-964-946
NIP 696-186-41-24 REGON 360586171
/Wykonawca prac geodezyjnych/

### OZNACZENIA

| | |
|---|---|
| ▨ | jezdnia z betonu asfaltowego |
| ▨ | jezdnia i zjazd z kruszywa granitowego |
| ▨ | chodnik z kostki brukowej szarej |
| ▨ | zjazd z kostki brukowej czerwonej |
| ▨ | istniejący utwardzenie terenu z kostki brukowej |
| ▨ | pobocze umocnione destruktem asfaltowym |
| ▨ | zieleń |
| — | krawężnik betonowy 15×30 cm |
| — | krawężnik betonowy 15×30 cm (obniżony) |
| — | krawężnik betonowy najazdowy 15×22 cm |
| — | obrzeże betonowe 8×30 cm |
| — | opornik betonowy 12×25 cm |
| - - - | odwodnienie liniowe |
| - - - | ściek dwurzędowy z kostki brukowej typu cegła |
| — | proj. sieć kanalizacji deszczowej z rur PP-B DN/ID SN8 |
| — | proj. przykanaliki z rur PP-B DN/ID 160 MM, SN8, SN12 |
| - - - | linia określająca granicę terenu niezbędnego dla obiektów budowlanych |
| - - - | linie rozgraniczające teren inwestycji |
| 12 | numery działek objęte inwestycją będące własnością do inwestora |
| ~~12~~ | numery działek ulegające podziałowi |
| 12 | numery działek objęte inwestycją powstałe w wyniku podziału |
| 12 | numery działek nie objęte inwestycją powstałe w wynkiu podziału |
| A⌐ ¬A | miejsca przekrojów normalnych |
| ● | wpust deszczowy |
| 2% | spadki poprzeczne |

**Tomasz Bem Bem Projekt**
ul. Adama Mickiewicza 10, 63-840 Krobia (Tel 728-809-221)

| | | | | |
|---|---|---|---|---|
| Nazwa zadania | Rozbudowa ulicy Fabrycznej w ciągu drogi gminnej nr 754526P w miejscowości Pudliszki | | | |
| Inwestor | Gmina Krobia ul. Rynek 1; 63-840 Krobia | | Stadium | PB |
| Adres obiektu | ul. Fabryczne, 63-840 Pudliszki | | Skala | 1:500 |
| Rysunek | **PROJEKT ZAGOSPODAROWANIA TERENU<br>PLANSZA ZBIORCZA** | | Rysunek nr | 2 |
| | | | Data oprac. | 07.2021 |
| Funkcja | Tytuł, imię i nazwisko | Specjalność | Nr upr. bud. | Podpis |
| Autor projektu | mgr inż. Jakub Starczewski | Drogowa | WKP/0306/PWOD/13 | |
| Sprawdzający | inż. Jakub Pietraszek | Drogowa | WKP/0108/POOD/15 | |
| Projektant | mgr inż. Maciej Zdziabek | Instalacyjna | WKP/0360/PWOS/12 | |
| Sprawdzający | mgr inż. Krzysztof Wojciech | Instalacyjna | WKP/0167/PWOS/13 | |
| Asystent projektanta | inż. Tomasz Bem | ------------- | -------------- | |