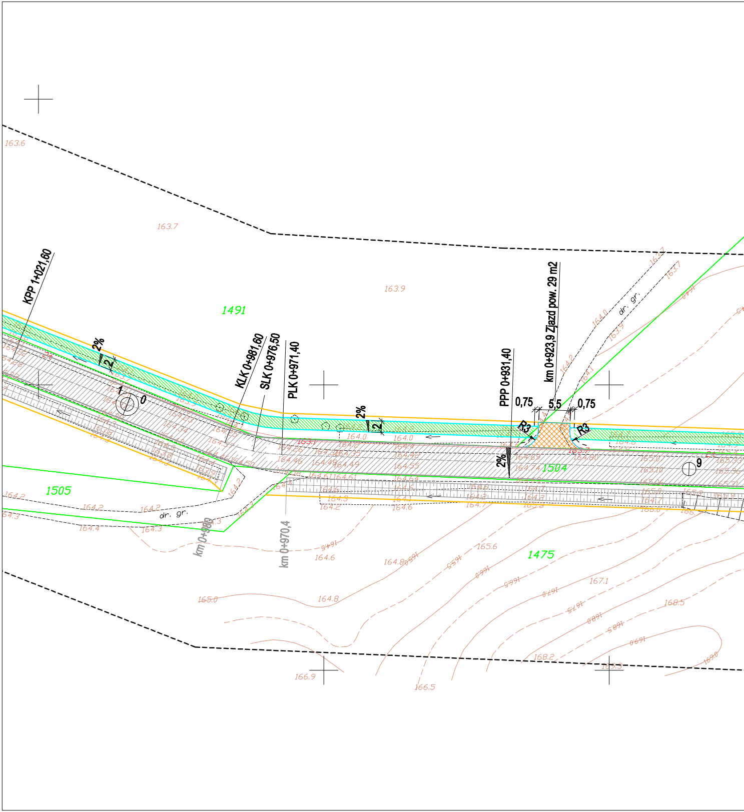
KPP 1+021,60
KLK 0+981,60
SLK 0+976,50
PLK 0+971,40
PPP 0+931,40
km 0+923,9 Zjazd pow. 29 m2
0,75
5,5
0,75
R3
R3
2%
2%
2%
2
2
1491
1504
1505
1475
km 0+980
km 0+970,4
dr. gr.
dr. gr.
163.6
163.7
163.9
164.0
164.2
164.3
164.4
164.6
164.8
165.0
165.6
166.5
166.9
167.1
168.2
168.5
169.0

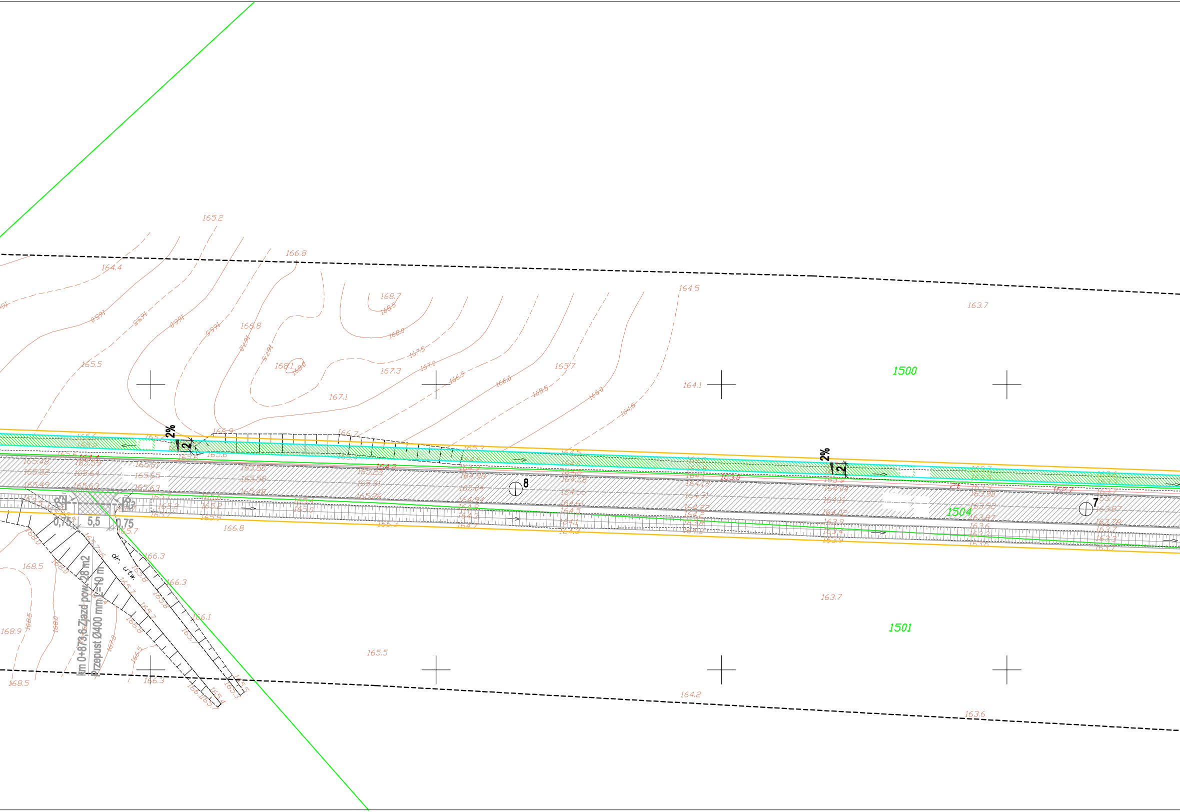

km 0+873,6 Zjazd pow. 28 m2
Przepust Ø400 mm L=10 m
dr. utw.
0,75
5,5
0,75
R3
R3
2%
2
2%
2
8
7
1500
1501
1504
165.2
166.8
164.4
168.7
168.5
168.0
167.5
167.0
166.5
166.0
165.5
165.0
164.5
163.7
168.1
167.3
167.1
165.7
164.1
166.9
166.7
165.6
164.2
163.0
162.7
166.8
166.3
166.1
168.5
168.9
163.7
165.5
164.2
163.6

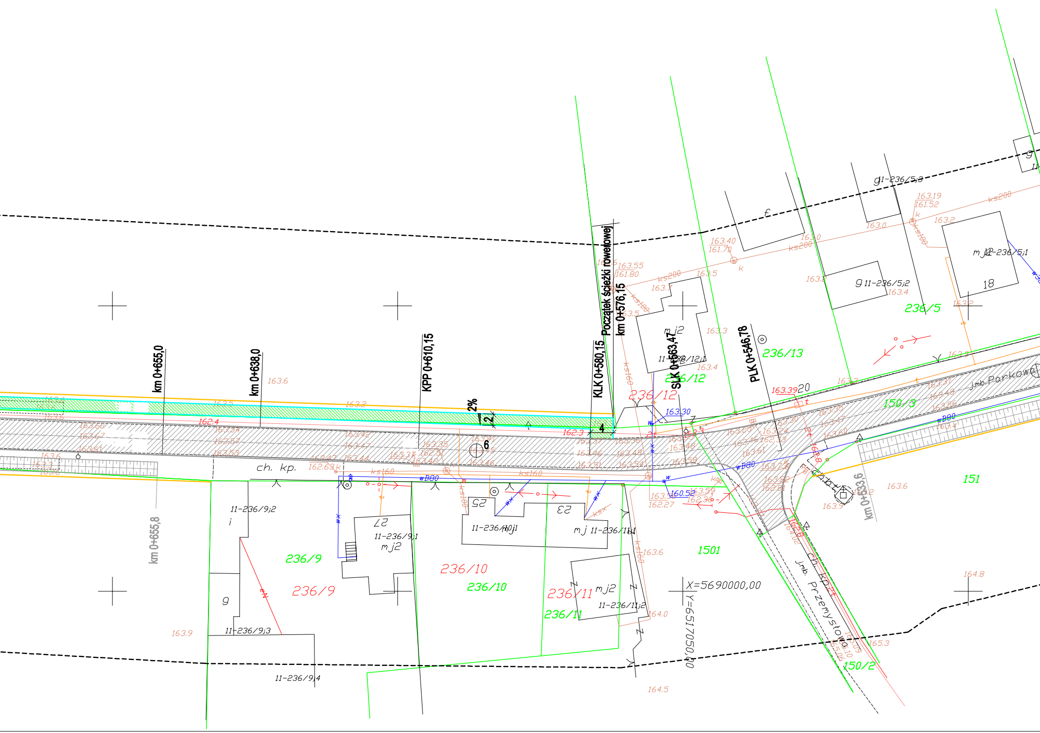
km 0+655,0
km 0+638,0
KPP 0+610,15
KLK 0+580,15
Początek ścieżki rowerowej
km 0+576,15
SLK 0+563,47
PLK 0+546,78
km 0+633,6
km 0+655,8
2%
2
6
4
ch. kp.
236/12
236/13
236/5
150/3
151
1501
236/9
236/10
236/11
150/2
11-236/9;2
11-236/9;1
11-236/9;3
11-236/9;4
11-236/10;1
11-236/11;1
11-236/11;2
11-236/12;1
11-236/5;1
11-236/5;2
11-236/5;3
mj2
mj
g
f
i
18
27
25
23
20
ul. Parkowa
ul. Przemysłowa
ch. kp.
ks200
ks160
wB80
X=5690000,00
Y=6517050,00
163.6
163.2
162.4
163.19
161.52
163.40
161.70
163.55
161.80
163.39
163.30
160.52
162.3
162.27
162.63
163.9
164.0
164.5
164.8
165.3

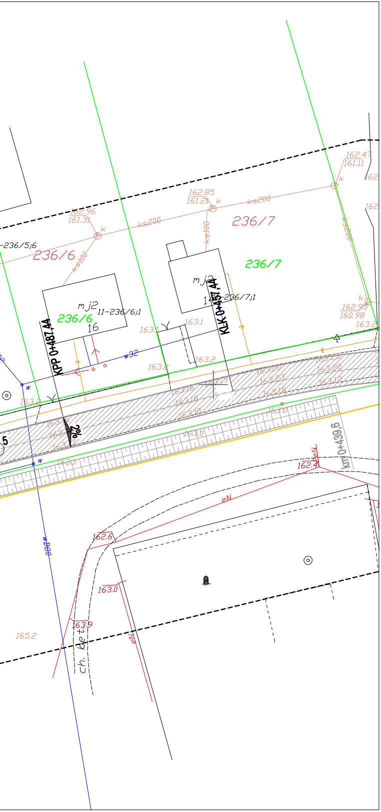

162.47
161.11
162.85
161.21
162.96
161.31
k
ks200
ks100
236/7
236/6
-236/5;6
mj2
11-236/6;1
16
14-236/7;1
KPP 0+487,44
KLK 0+457,44
162.95
160.98
163.1
163.2
w32
w
163.20
163.23
163.18
163.12
163.16
163.10
163.0
163.1
2%
5
km 0+439,6
162.4
eN
162.6
163.0
163.9
165.2
ch. det

Legenda /powierzchnie i elementy projektowane/:

- ▨ Przebudowana nawierzchnia drogi wg odrębnego opracowania
- ▨ Budowa drogi dla rowerów o nawierzchni z BA
- ▨ Przebudowywane zjazdy nawierzchnia z BA
- ▨ Przebudowywane zjazdy na drogi, nawierzchnia z BA
- - - Krawężnik betonowy 15x22
- — Krawężnik betonowy 15x30
- - - Przepust PEHD 600
- | Prefabrykowana ścianka czołowa dla rury PEHD 600
- — Istniejąca granica działek
- — Nowa granica działek

Inwestor:

Gmina Galewice
ul. Wileńska 5, 98-405 Galewice

Jednostka projektowa:

Projektowanie i Nadzory Inwestorskie Grzegorz Zagórny
Stradomia Wierzchnia 111, 56-500 Syców

Rozbudowa drogi gminnej nr 118325 Osiek - Galewice poprzez budowę drogi dla rowerów wraz z zjazdami i skrzyżowaniami

Projekt zagospodarowania terenu

Zakres projektu	*Imię i Nazwisko / Funkcja*	*Nr uprawnień / Specjalność*	*Podpis*
Branża drogowa	mgr inż. Grzegorz Zagórny projektant	55/DOŚ/04 73/DOŚ/06 /spec. drogowa bez ograniczeń/	

Stadium:	Branża:	Skala	Rysunek nr	Data:
PB	**Drogowa**	**1:500 [m]**	**2**	**20.02.2023 r.**