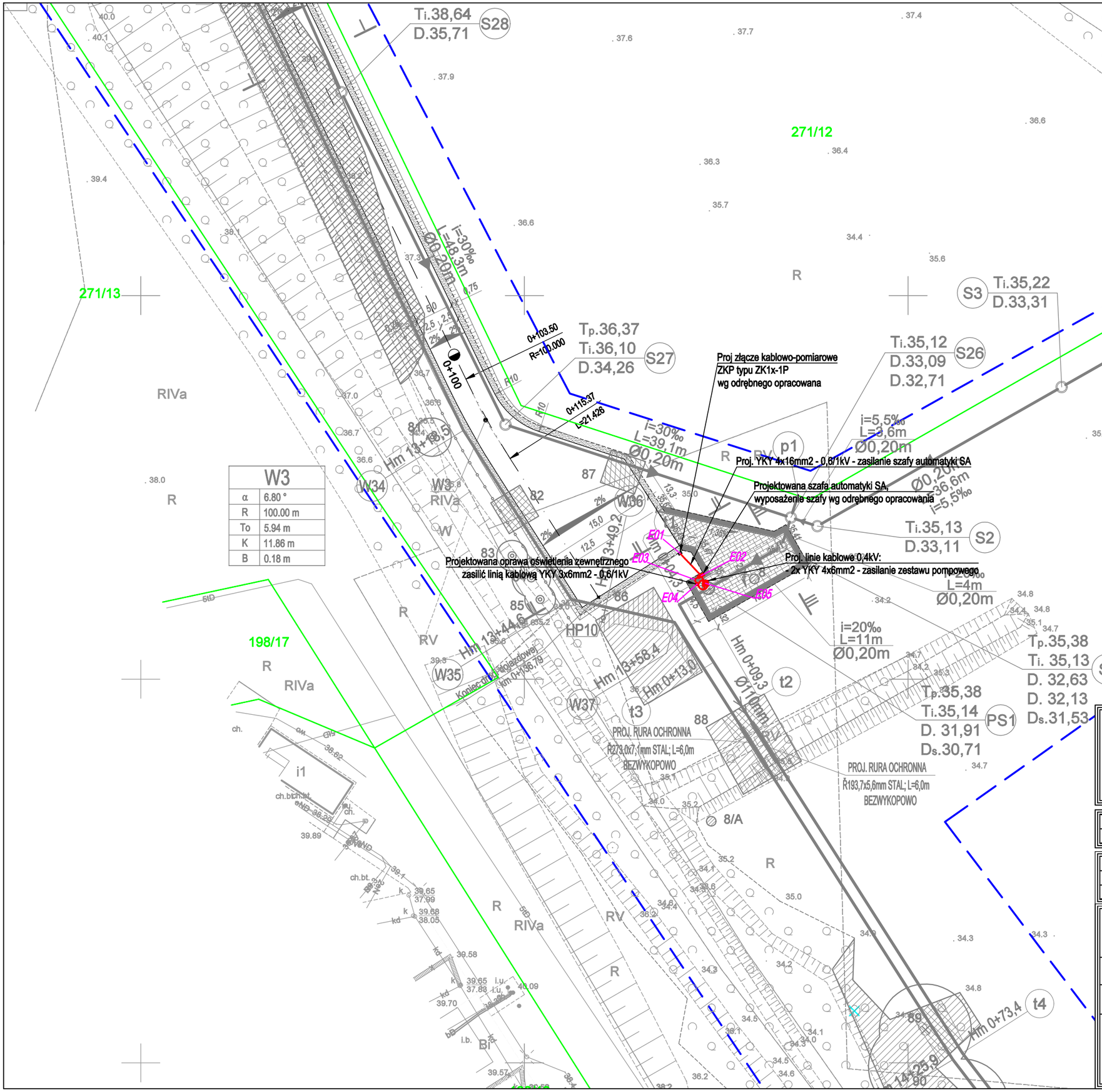

W3	
α	6.80 °
R	100.00 m
To	5.94 m
K	11.86 m
B	0.18 m

LEGENDA:

Projektowane linie kablowe nN 0,4kV układane na całej długości w rurach osłonowych DVKØ50

3 Ilość projektowanych linii kablowych

Zasilanie wybranych urządzeń 3-faz.

Współrzędne przebiegu sieci proj. linii kablowej 0,4kV		
PKT	X	Y
E01	5912116.40	5461770.29
E02	5912113.50	5461773.03
E03	5912113.00	5461772.16
E04	5912112.40	5461772.51
E05	5912112.51	5461773.59

UWAGI:

1. Linie kablowe 0,4kV układać zgodnie z opisem branży elektrycznej.
2. Linie kablowe układać na całej długości w rurach osłonowych DVKØ50.
3. Drabinę włazową do przepompowni uziemić linką YLYżo 1x6mm2. Do uziemienia wykorzystać uziom szafy automatyki SA.

POTWIERDZAM ZGODNOŚĆ MAPY DO CELÓW PROJEKTOWYCH Z ORYGINAŁEM

Piotr Majchrzak

nazwa inwestora:
GMINA KOŁBASKOWO
72-001 KOŁBASKOWO 106

adres inwestycji:
GMINA KOŁBASKOWO: OBRĘB BARNISŁAW

GŁÓWNY PROJEKTANT		
projektant:	mgr inż. DARIUSZ SKUZA	583/Sz/94

branża:	ELEKTRYCZNA	
projektant:	mgr inż. PIOTR MAJCHRZAK	ZAP/0125/POOE/13
sprawdzający:	mgr inż. DAWID WITAMBORSKI	ZAP/0108/PWOE/15

nazwa inwestycji:
BUDOWA SIECI WODOCIĄGOWEJ I KANALIZACJI SANITARNEJ DO OBSŁUGI TERENÓW INWESTYCYJNYCH USŁUGOWO-PRODUKCYJNYCH W OBRĘBIE BARNISŁAW

nazwa opracowania:
TOM II - BUDOWA WEWNĘTRZNEJ LINII ZASILAJĄCEJ PRZEPOMPOWNIĘ SCIEKÓW

nazwa rysunku:
PROJEKT ZAGOSPODAROWANIA TERENU

INBUD
DARIUSZ SKUZA, ZBIGNIEW WOŹNIAK
Rok założenia 1991
ul. Kwiatkowskiego 32/13;
71-004 Szczecin
tel. +48 (091) 485 33 95

nr umowy // oprac:	skala:	rysunek nr:
190/2020 // P-1041/2020	1:500	E01
stadium oprac: PROJEKT TECHNICZNY		
data oprac: KWIECIEŃ 2021r.		