OSK Waldemar Piszczek
ul. Osiedlowa 9
87-152 Łubianka
NIP: 8792332063

Województwo: kujawsko - pomorskie
Powiat: toruński
Jednostka ewidencyjna: 041505_2 Łubianka
Obręb: 0008 Warszewice
Arkusz: 1/2
Działka: 21

MAPA DO CELÓW PROJEKTOWYCH

SKALA 1:500

Sekcje mapy: 6.194.25.02.4.3; 6.194.25.02.4.1; 6.194.25.02.2.3; 6.194.25.02.2.1; 6.194.25.02.4.4; 6.195.25.22.4.4; 6.195.25.22.4.3
Układ odniesienia: PL-ETRF89, układ wsp. płaskich PL-2000 strefa 6(18), układ wys. PL-KRON86-NH
Zgłoszenie: GOD.6640.4940.2021
Data pomiaru: 13.09.2021r.

Poświadczam, że niniejszy dokument został opracowany w wyniku prac geodezyjnych i kartograficznych, których rezultaty zawiera operat techniczny pozytywnie zweryfikowany. Jednocześnie informuję, że jestem świadomy odpowiedzialności karnej za złożenie fałszywego oświadczenia.	
Identyfikator zgłoszenia prac geodezyjnych	GOD.6640.4940.2021
Organ służby geodezyjnej, który otrzymał zgłoszenie	STAROSTA TORUŃSKI
Wykonawca prac geodezyjnych	OSK Waldemar Piszczek ul. Osiedlowa 9, 87-152 Łubianka
Nr oraz data sporządzenia dokumentu zawierającego wynik pozytywnego protokołu weryfikacji	GOD.6640.4940.2021_36567 z dnia 23.09.2021r.
Imię i nazwisko oraz nr uprawnień zawodowych kierownika prac	Inż. Paweł Skrzyniecki nr upr. 21864

Geodeta Uprawniony
inż. Paweł Skrzyniecki
Nr upr. 21864

Podpis jest prawidłowy
Dokument podpisany przez Paweł Skrzyniecki
Data: 2021.09.24 10:05:30 CEST

Za zgodność z oryginałem
data ....
podpis ....

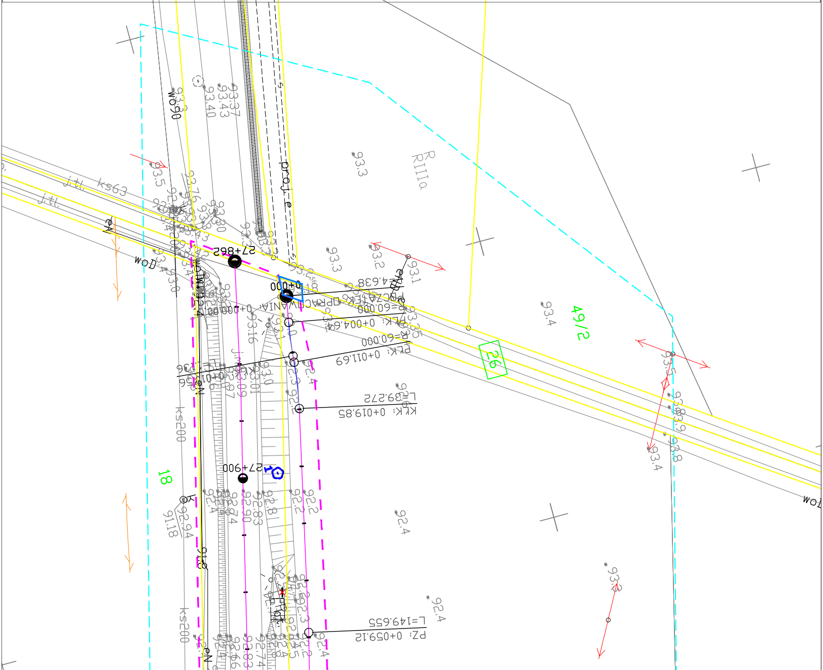
5894800
49/2
26
18
R RIIIa
proj. e
wo90
woD
ks63
ks200
j.tl.
j.mb.
27+862
27+900
0+000
PŁK: 0+004.64
R=60.000
PŁK: 0+011.69
R=60.000
KŁK: 0+019.85
L=39.272
PZ: 0+059.12
L=149.655
L=4.638
93.3
93.4
93.5
93.8
93.9
93.1
93.2
93.37
93.43
93.40
92.4
92.2
92.8
92.83
92.90
92.74
92.94
91.18

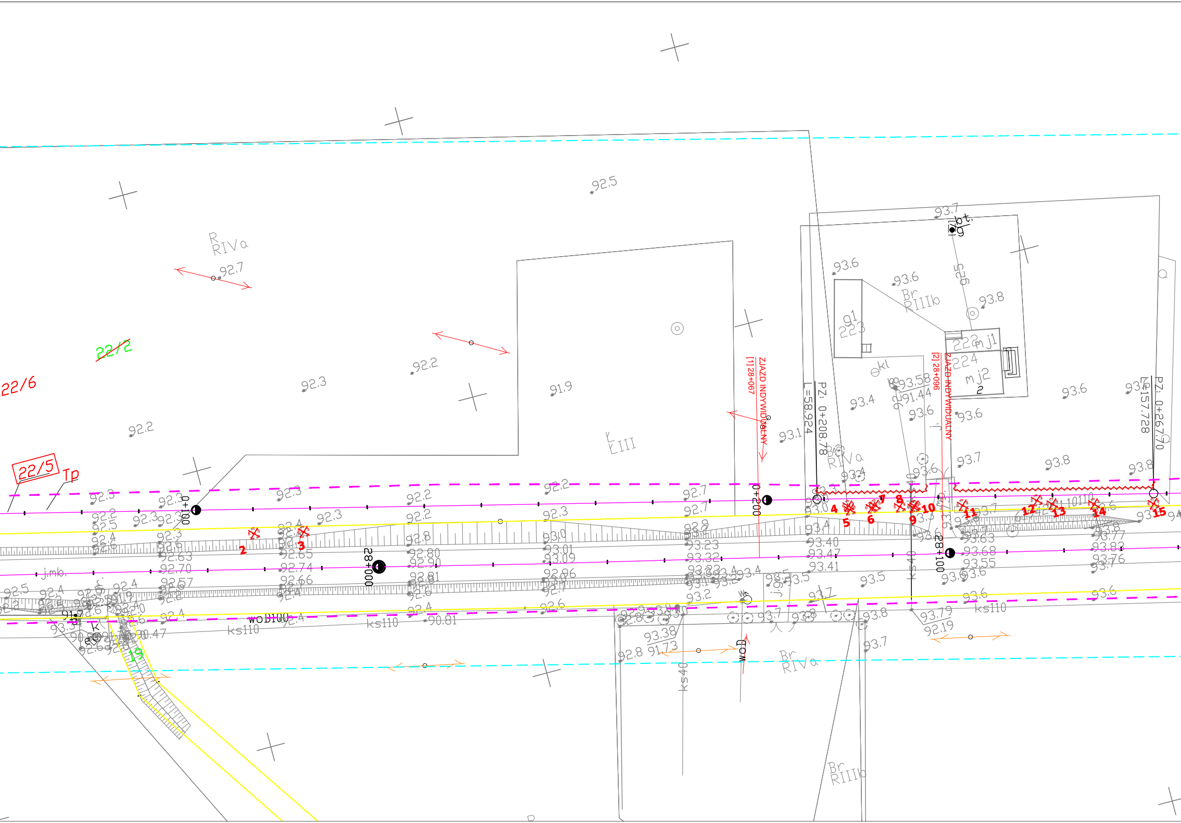
22/6
~~22/2~~
22/5
Tp
R
RIVa
92.7
92.5
92.2
92.3
91.9
ŁIII
ZJAZD INDYWIDUALNY
[1] 28+067
0+100
0+200
28+000
28+100
PZ: 0+208.78
L=58.924
ZJAZD INDYWIDUALNY
[2] 28+096
PZ: 0+267.70
L=157.728
Br
RIIIb
Br
RIVa
g1
223
222 mj1
224 mj2
256
kl
bt
93.7
93.6
93.8
93.4
93.1
93.58
91.44
93.79
92.19
93.38
91.73
92.8
90.81
90.47
j.mb.
woD100
ks110
ks40
wod
2
3
4
5
6
7
8
9
10
11
12
13
14
15
19

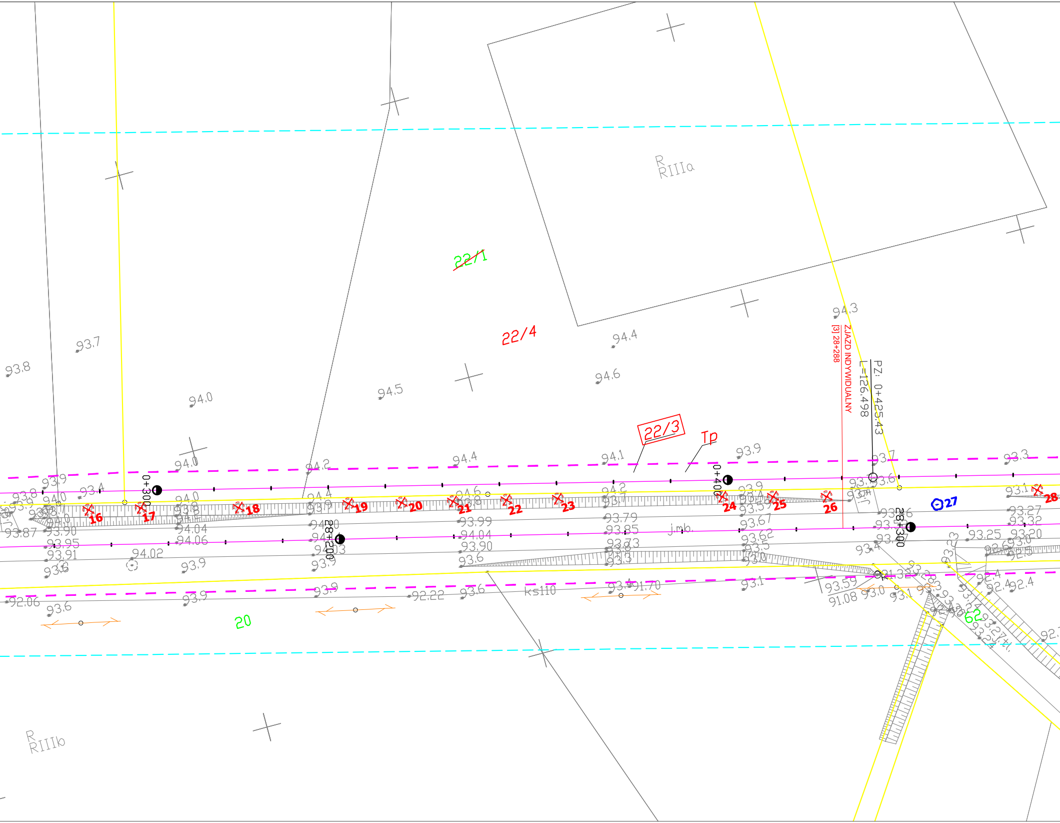
R
RIIIa
~~22/1~~
22/4
22/3
Tp
ZJAZD INDYWIDUALNY
[3] 28+288
PZ: 0+425.43
L=126.498
0+300
0+400
28+200
28+300
16
17
18
19
20
21
22
23
24
25
26
27
28
j.mb.
ks110
20
62
R
RIIIb
93.8
93.7
94.0
94.5
94.4
94.6
94.3
94.1
93.9
94.2
93.7
93.3
93.6
93.4
93.87
93.90
93.95
93.91
94.04
94.06
94.02
93.99
93.90
93.79
93.85
93.73
93.67
93.62
93.25
93.27
93.32
93.20
93.59
91.08
93.0
93.1
92.06
92.22
91.70
92.4

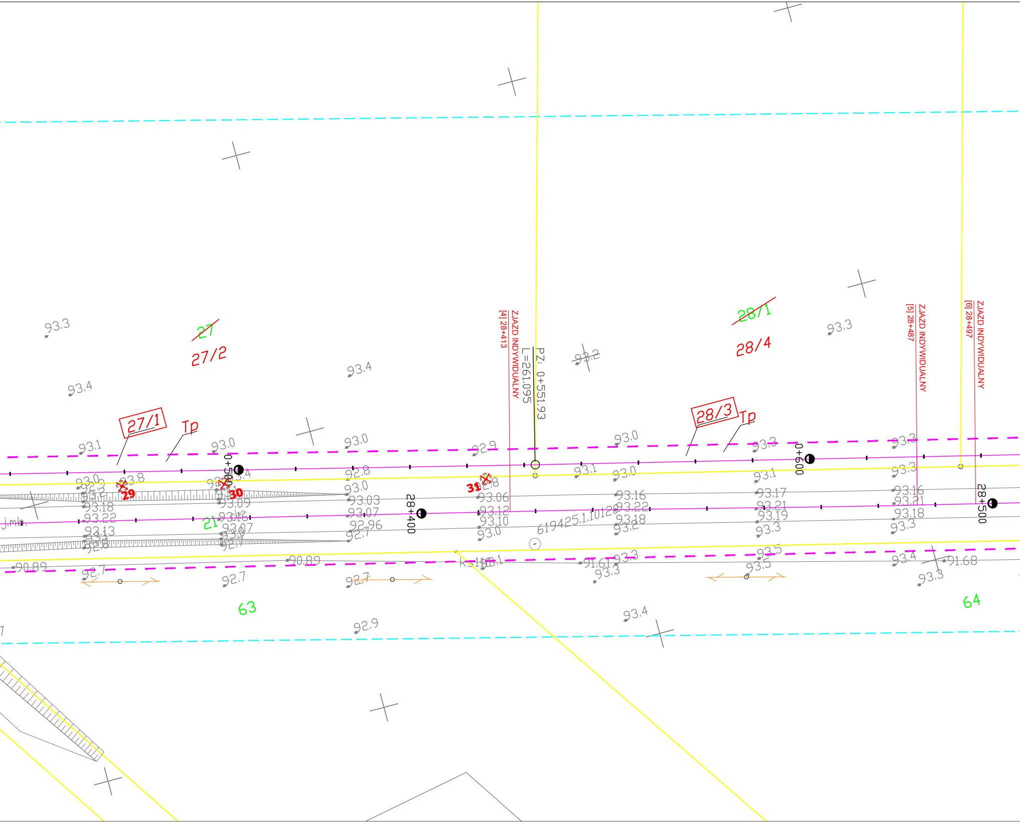

93.3
~~27~~
27/2
93.4
93.4
27/1
Tp
93.1
93.0
93.0
92.9
[4] 28+413
ZJAZD INDYWIDUALNY
PZ: 0+551.93
L=261.095
93.2
~~28/1~~
28/4
93.3
28/3
Tp
93.0
93.3
[5] 28+487
ZJAZD INDYWIDUALNY
[6] 28+497
ZJAZD INDYWIDUALNY
93.3
0+500
0+600
28+400
28+500
29
30
31
93.8
92.8
93.0
93.03
93.07
92.96
92.7
93.18
93.22
93.13
93.09
93.07
93.06
93.12
93.10
93.0
93.1
93.0
93.16
93.22
93.18
93.2
93.1
93.17
93.21
93.19
93.3
93.3
93.16
93.21
93.18
93.3
21
j.mb.
619425.1.10120
90.89
92.7
90.89
92.7
92.7
91.61
93.3
93.3
93.5
93.5
93.4
91.68
93.3
63
64
92.9
93.4

— —	Linia rozgraniczająca dla drogi wojewódzkiej
——	Granice działek
——	Granica terenu określająca ograniczenie w korzystaniu z nieruchomości na podstawie art. 11 f ust. 1 pkt 8 specustawy drogowej
— — —	Zakres mapy do celów projektowych
63	Numery ewidencyjne nieruchomości
28/5	Numery ewidencyjne nieruchomości po podziale
~~28/2~~	Numery ewidencyjne nieruchomości podlegających poziałowi
28/6	Numery ewidencyjne nieruchomości zajętych pod inwestycję
26	Numery ewidencyjne nieruchomości, dla których ustanawia się ograniczenie w korzystaniu z nieruchomości na podstawie art. 11 f ust. 1 pkt 8 specustawy drogowej
☒ 19 / ○ 32	Drzewa do wycinki - 39 szt. / drzewa do zachowania - 6 szt.
～～～	Ogrodzenie do rozbiórki i ponownego ustwienia - 59 mb

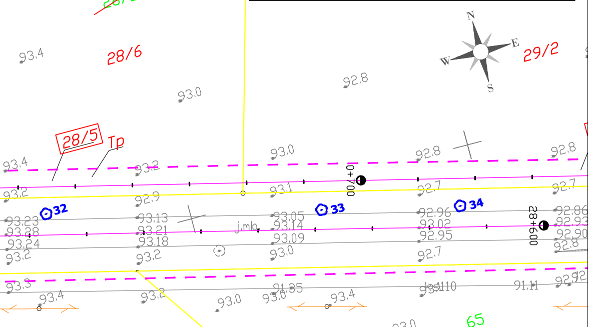

28/2
28/6
93.4
93.0
N
E
S
W
29/2
92.8
28/5
Tp
93.4
93.2
93.0
92.8
92.8
0+700
93.2
92.9
93.1
92.7
92.7
32
33
34
93.23
93.28
93.24
93.2
93.13
93.21
93.18
93.2
j.mb.
93.05
93.14
93.09
93.0
92.96
93.02
92.95
92.7
28+600
92.86
92.93
92.90
92.8
93.3
93.4
93.2
93.0
91.35
93.0
93.4
91.10
91.11
92.92
65

93.3

Format 297x1720	ATS - nadzór, projekty, bhp Tomasz Sulerzycki NIP 888-286-95-13; REGON 364641671 Mała Nieszawka, ul. Liliowa 38, 87 - 103 Wielka Nieszawka kom. 668-156-167, e-mail: ats.biuro@wp.pl			
	Obiekt Rozbudowa drogi wojewódzkiej nr 551 poprzez budowę ścieżki rowerowej na odcinku Kończewice - Bogusławki			
	Inwestor Zarząd Województwa Kujawsko-Pomorskiego, Pl. Teatralny 2, 87-100 Toruń, *w imieniu którego działa* Zarząd Dróg Wojewódzkich w Bydgoszczy, ul. Dworcowa 80, 85 - 010 Bydgoszcz			
Skala 1:500	Temat rysunku Projekt rozbiórk, wycinki drzew			Rys. PZT - 3.1
	Imię i nazwisko	nr upr.	podpis	data
Projektował	Tomasz Sulerzycki	KUP/0223/PBD/19		22.11.22
Sprawdził	Rafał Mosiniak	LOD/2539/PWOD/14		22.11.22
Opracował	Przemysław Jatczak	------------		22.11.22