

Lp.	Podstawa	Opis i wyliczenia	j.m.	Poszcz.	Razem
Utwardzenie parkingu przy Kościele w Chomranicach					
1	KNR 2-31 0103-04	Mechaniczne profilowanie i zagęszczenie podłoża pod warstwy konstrukcyjne nawierzchni w gruncie kat. I-IV 2400	m ² m ²	2 400,000	2 400,000
2	KNR 2-31 0114-07	Podbudowa z kruszywa łamanego - warstwa górna o średniej grubości po zagęszczeniu 10 cm 2400	m ² m ²	2 400,000	2 400,000
3	KNR 2-31 0114-03	Podbudowa z kruszywa naturalnego - warstwa górna (nałożenie spadków poprzecznych) 110	t t	110,000	110,000
4	KNR 2-31 0114-07	Podbudowa z kruszywa łamanego - warstwa górna o grubości po zagęszczeniu 8 cm 2400	m ² m ²	2 400,000	2 400,000
5	KNR 2-31 0407-04	Obrzeża betonowe o wymiarach 30x8x25 cm na podsypce piaskowej z wypełnieniem spoin zaprawą cementową (doliczyć wykop pod obrzeża i zaplecze betonowe) 282	m m	282,000	282,000
6	KNR 2-31 0403-03	Krawężniki betonowe wystające o wymiarach 15x30 cm na podsypce cementowo-piaskowej (wliczyć wykop pod krawężnik, ławę i zaplecze) 20	m m	20,000	20,000
7	KNR 2-31 0502-05	Nawierzchnia z płyt betonowych 60x40x10 wibroprasowanych niezbrojonych na podsypce z kruszywa łamanego (wliczyć wypełnienie otworów kruszywem łamanym) 2400	m ² m ²	2 400,000	2 400,000
8	KNR 2-01 0510-01	Humusowanie skarp z obsianiem przy grubości warstwy humusu 5 cm 192	m ² m ²	192,000	192,000
9	KNR 2-31 0606-04	Ścieki z prefabrykatów betonowych o grubości 50x50x35 cm na podsypce cementowo-piaskowej wraz z obsypaniem 179	m m	179,000	179,000
				RAZEM	179,000

mgr inż. Krystian Popiela
 Upr. bud. do kierowania robotami
 budowlanymi bez ograniczeń
 - w specjalności drogowej
 MAP/0021/OWOD/11
 - w specjalności mostowej
 MAP/0365/WBM/22

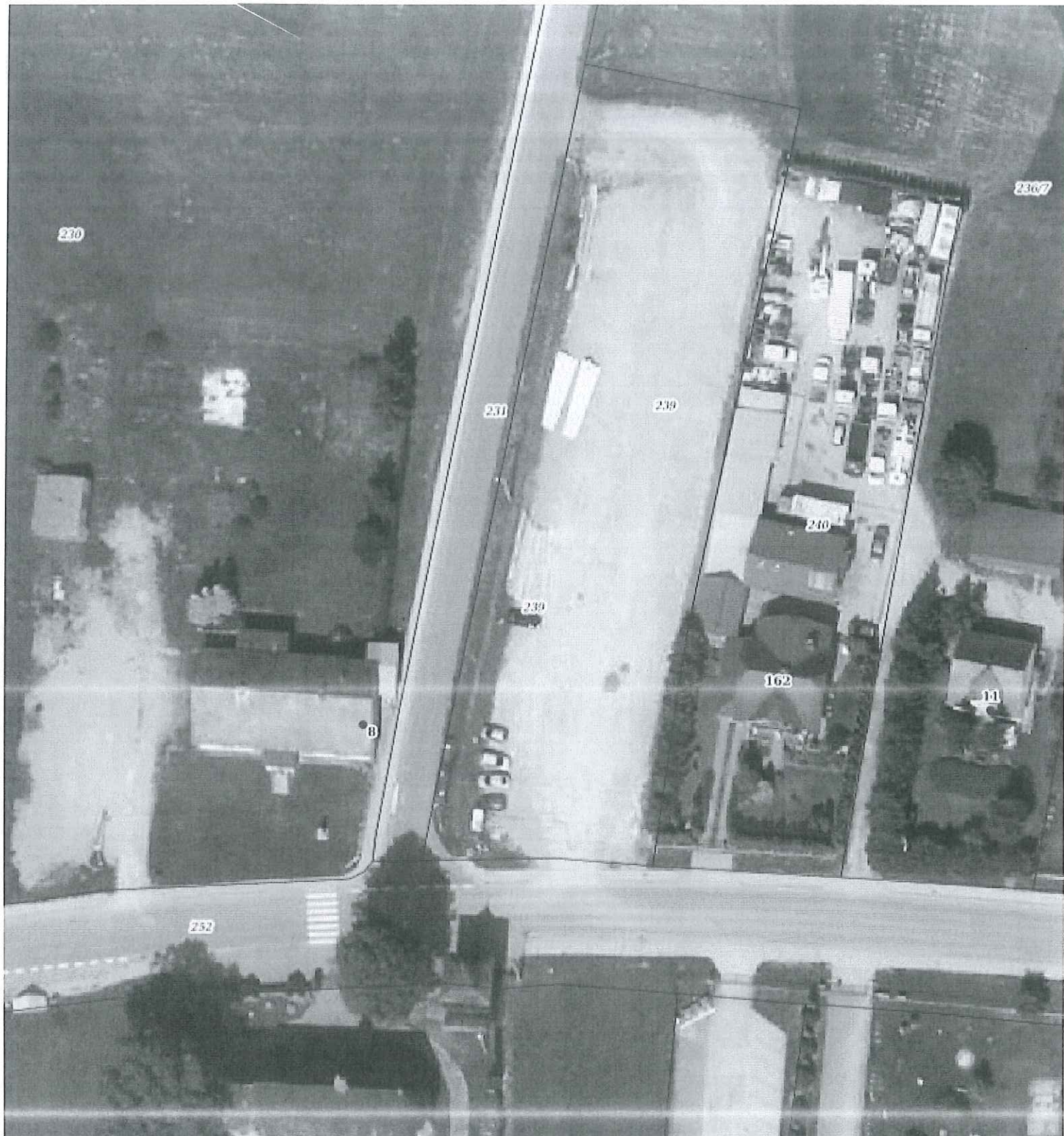

Chomranice 239 mr ch.