

Do studni S4

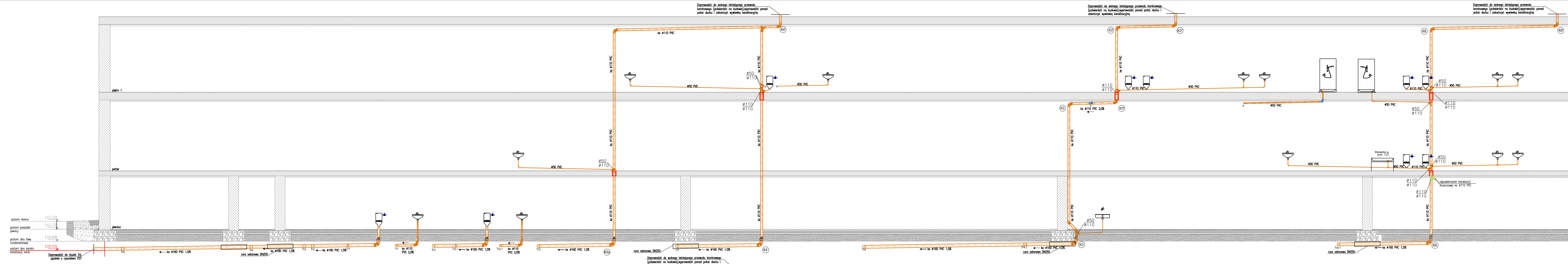

Do studni S3 przez, S3.2

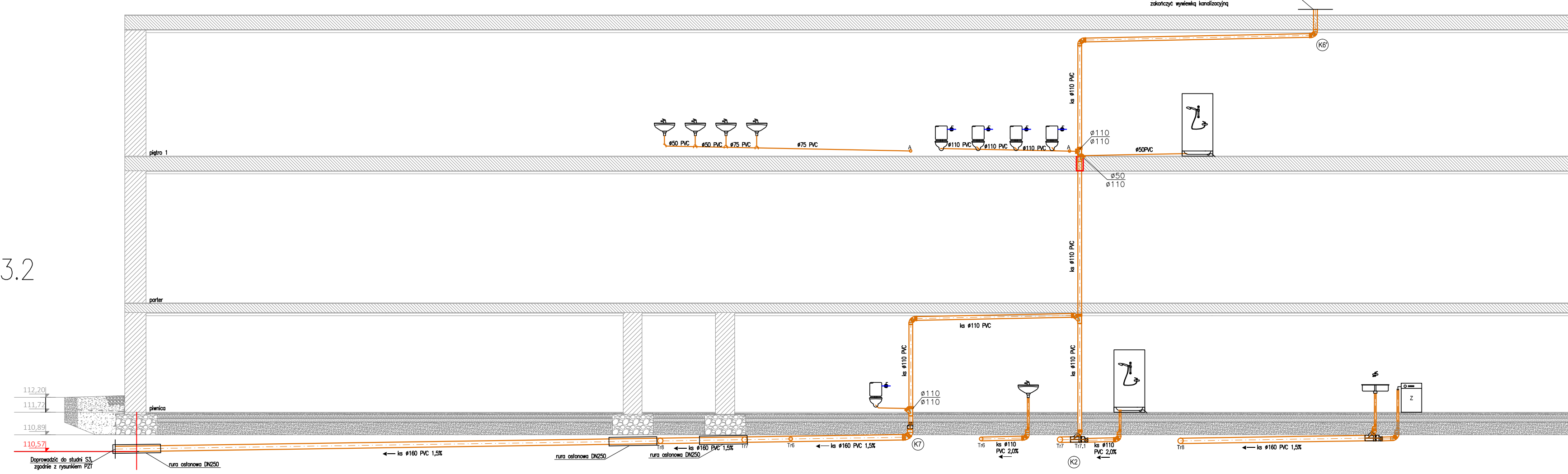

- LEGENDA:
- inst. kanalizacji sanitarnej
 - inst. kanalizacji tłuszczowej
 - (K1) pion kanalizacji sanitarnej
 - (K1') pion kanalizacji tłuszczowej

LABO *design*
PRACOWNIA ARCHITEKTONICZNA AGATA PECIAK

ul. Przestrzenna 48/1
50-533 Wrocław
NIP: 8961466318
tel. 606144656
@arch.agatapeciak@gmail.com

PRAWA AUTORSKIE ZASTRZEŻONE	
PRAWA AUTORSKIE ZASTRZEŻONE	
TEMAT: Przebudowa budynku Szkoły Podstawowej w Bojanowie na przedszkole, klub malucha i klub seniora wraz z zagospodarowaniem terenu i budową zewnętrznego szybu wentylacyjnego	
INWESTOR: GMINA BOJANOWO ul. Rynek 12, 63-940 Bojanowo	ADRES INWESTYCJI: ul. Drzymały 28 63-940 Bojanowo
INSTALACJE SANITARNE PROJEKTANT: mgr inż. Kamil Słowikowski upr. 319/DOS/15	
INSTALACJE SANITARNE SPRAWDZAJĄCY: mgr inż. Damian Leszczynowicz upr. DOS/0312/PBS/16	
BRANŻA: IS	STADIUM: PROJEKT TECHNICZNY
PLANSZA: ROZWINIĘCIE KANALIZACJI SANITARNEJ CZ. 1	
DATA: MAJ 2021	NR RYS: IS13
SKALA: 1:100 0m 1m 2m 5m	