OBJAŚNIENIA:

- proj. kabel oświetlenia drogowego nn 0,4 kV
- istniejąca lampa przestawiona do nowej lokalizacji
- proj. słup oświetlenia ulicznego H=8,0m z wysiegnikiem 1,0 m z oprawą LED o mocy 37 W
- proj. słup oświetlenia ulicznego H = 6,0 m bez wysiegnika z oprawą LED o mocy 14 W
- proj. rura osłonowa śr. 75mm (kable oświetleniowe) - przecisk

Wykonawca:	WOJCIECH ZIOŁEK oś. Leśne 15B/63, 62-028 Koziegłowy	Data: 10.2020
Inwestor:	ZARZĄD DRÓG POWIATOWYCH W POZNANIU ul. Zielona 8, 61-859 Poznań	

ROZBUDOWA DROGI POWIATOWEJ NR 2461 P W MIEJSCOWOŚCI KAMIONKI, W ZAKRESIE BUDOWY CHODNIKA, GMINA KÓRNIK

PROJEKT BUDOWLANY

Stanowisko:	Imię i nazwisko:	Nr. uprawnień:	Specjalność:	Podpis:
Branża drogowa:				
Projektant:	mgr inż. W. Ziołek	WKP/0237/POOD/06	Projektowanie bez ograniczeń w specjalności drogowej	
Sprawdzający:	mgr inż. G. Nowacki	102/89/PW	Projektowanie w specjalności konstrukcyjno-inżynierskiej w zakresie dróg	
Branża elektryczna:				
Projektant:	mgr inż. D. Zawada	WKP/0107/POOE/05	Projektowanie bez ograniczeń w specjalności instalacyjnej w zakresie sieci, instalacji i urządzeń elektrycznych i elektroenergetycznych	
Sprawdzający:	inż. Z. Dykier	355/89/PW	Projektowanie w specjalności instalacyjno-inżynierskiej w zakresie sieci elektrycznych	

PLANSZA ZBIORCZA SIECI

Skala: 1:500

Nr rys.: 3

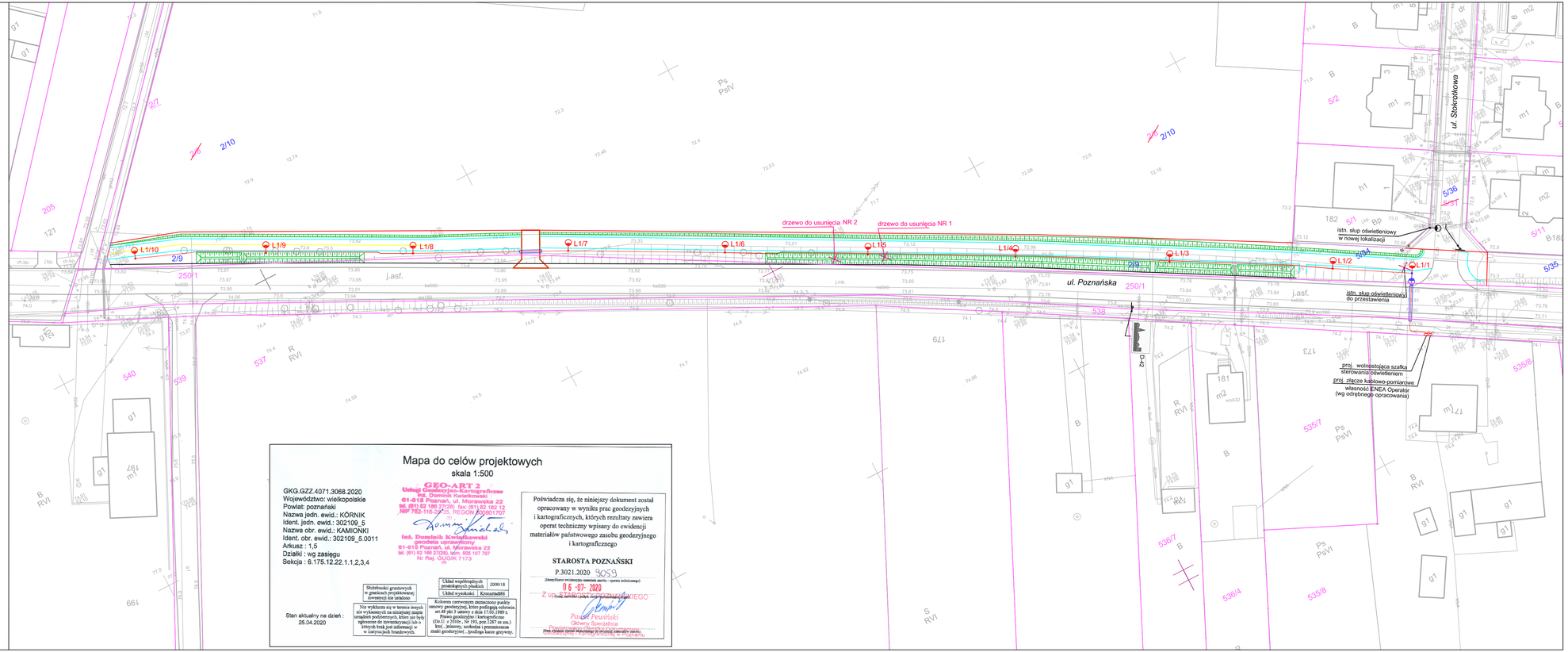

Mapa do celów projektowych

skala 1:500

GKG.GZZ.4071.3068.2020
Województwo: wielkopolskie
Powiat: poznański
Nazwa jedn. ewid.: KÓRNIK
Ident. jedn. ewid.: 302109_5
Nazwa obr. ewid.: KAMIONKI
Ident. obr. ewid.: 302109_5.0011
Arkusz : 1,5
Działki : wg zasięgu
Sekcja : 6.175.12.22.1.1,2,3,4

GEO-ART 2
Usługi Geodezyjno-Kartograficzne
inż. Dominik Kwiatkowski
61-615 Poznań, ul. Morawska 22
tel. (61) 82 186 27(28) fax: (61) 82 182 12
NIP 782-116-29-35, REGON 300801707

inż. Dominik Kwiatkowski
geodeta uprawniony
61-615 Poznań, ul. Morawska 22
tel. (61) 82 186 27(28), kom. 505 107 797
Nr Rej. GUGiK 7173

Stan aktualny na dzień : 25.04.2020

Służebności gruntowych w granicach projektowanej inwestycji nie ustalono

Nie wyklucza się w terenie innych nie wykazanych na niniejszej mapie urządzeń podziemnych, które nie były zgłoszone do inwentaryzacji lub o których brak jest informacji w w instytucjach branżowych.

Układ współrzędnych prostokątnych płaskich	2000 18
Układ wysokości	Kronsztadt86

Kolorem czerwonym zaznaczono punkty osnowy geodezyjnej, które podlegają ochronie, art.48 pkt 3 ustawy z dnia 17.05.1989 r. Prawo geodezyjne i kartograficzne (Dz.U. z 2010r., Nr 193, poz.1287 ze zm.) Kol. „żelazny, uszkodza i przemieszcza znaki geodezyjne(...)podlega karze grzywny.

Poświadcza się, że niniejszy dokument został opracowany w wyniku prac geodezyjnych i kartograficznych, których rezultaty zawiera operat techniczny wpisany do ewidencji materiałów państwowego zasobu geodezyjnego i kartograficznego

STAROSTA POZNAŃSKI

P.3021.2020 9059

(Identyfikator ewidencyjny materiału zasobu - operatu technicznego)

06 -07- 2020

Z upoważnienia Starosty Poznańskiego

Paweł Pawliński
Główny Specjalista
Dyrektor Wydziału Geodezji i Kartografii
(Imię i nazwisko, stanowisko i podpis osoby zakładającej materiały zasobu)
Geodezyjnej Kartograficznej w Poznaniu