

RZUT

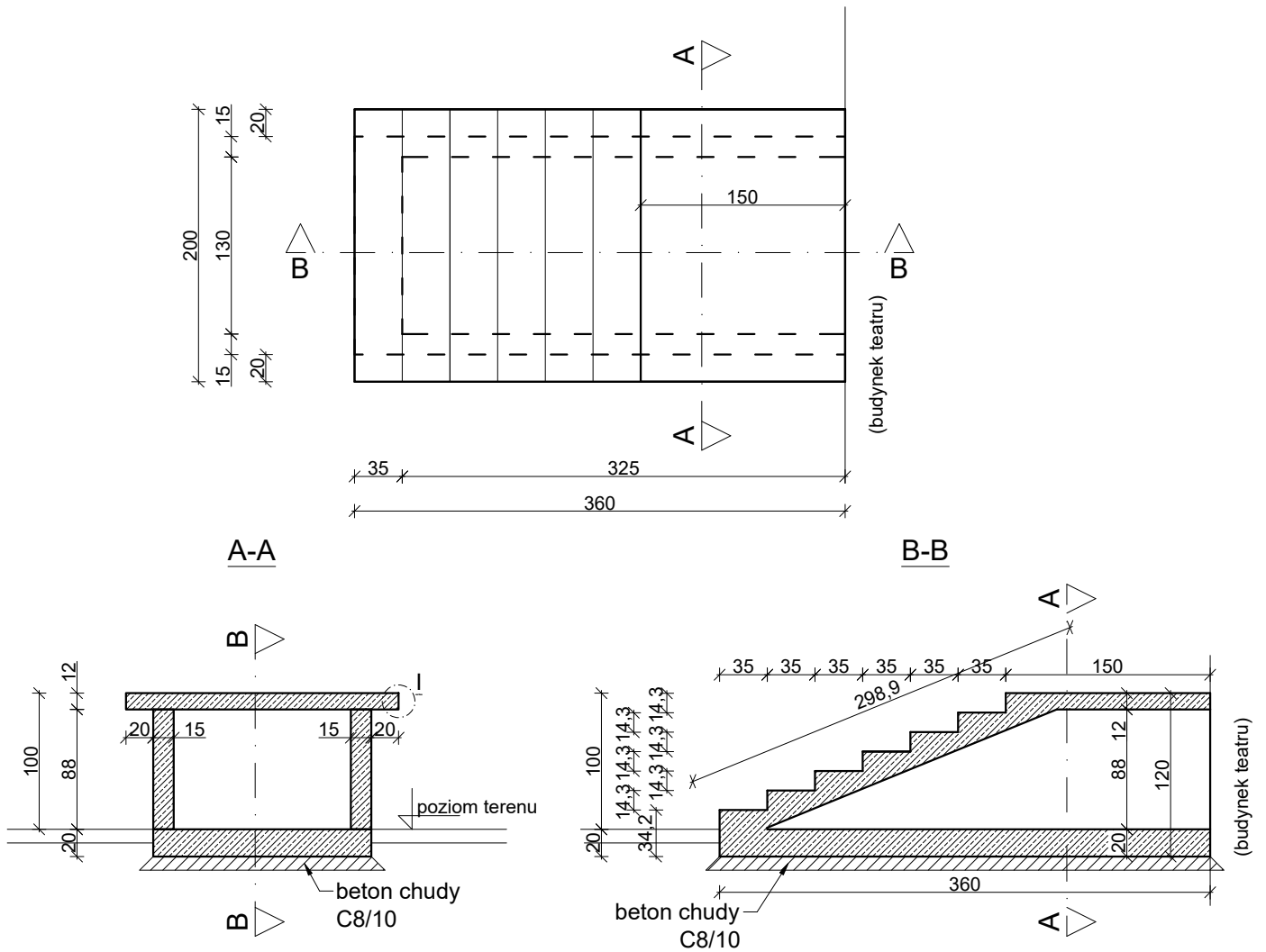

szczegóły 1:20

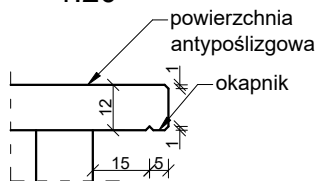

1. Wymiary w [cm],
2. Beton C20/25, stal A-IIIN
3. Powierzchnie wykonać jako beton architektoniczny, z antypoślizgowym wykończeniem powierzchni ruchu oraz zabezpieczyć beton lakierem,
4. Dostosować fundament i ściany żelbetowe do istniejących fundamentów budynku teatru (dopuszcza się przewieszenie płyty spocznika do 30 cm)

 <div>MARCINIAK Pracownia Konstrukcji Budowlanych</div>		ADRES Leszczyńska 37 64-113 Kąkolewo marciniakpkb.com	
PROJEKT BUDOWLANY ZAMIENNY ELEWACJI BUDYNKU TEATRU MIEJSKIEGO W LESZNIE (dz. nr ewid. 50 / 6) 306301_1.0002.AR_9.50/6 ul. G. Narutowicza 69, 64 - 100 Leszno			
TEMAT RYSUNKU SCHODY ZEWNĘTRZNE		INWESTOR Teatr Miejski w Lesznie ul. G. Narutowicza 69 64 - 100 Leszno	
PROJEKTANT mgr inż. Tomasz Marciniak upr bud. nr WKP/0019/PWOK/17 w specjalności konstrukcyjno-budowlanej b/o		PODPIS	
SKALA 1:50, 1:20	DATA Maj 2023 r.	NR RYS. 1	STR.