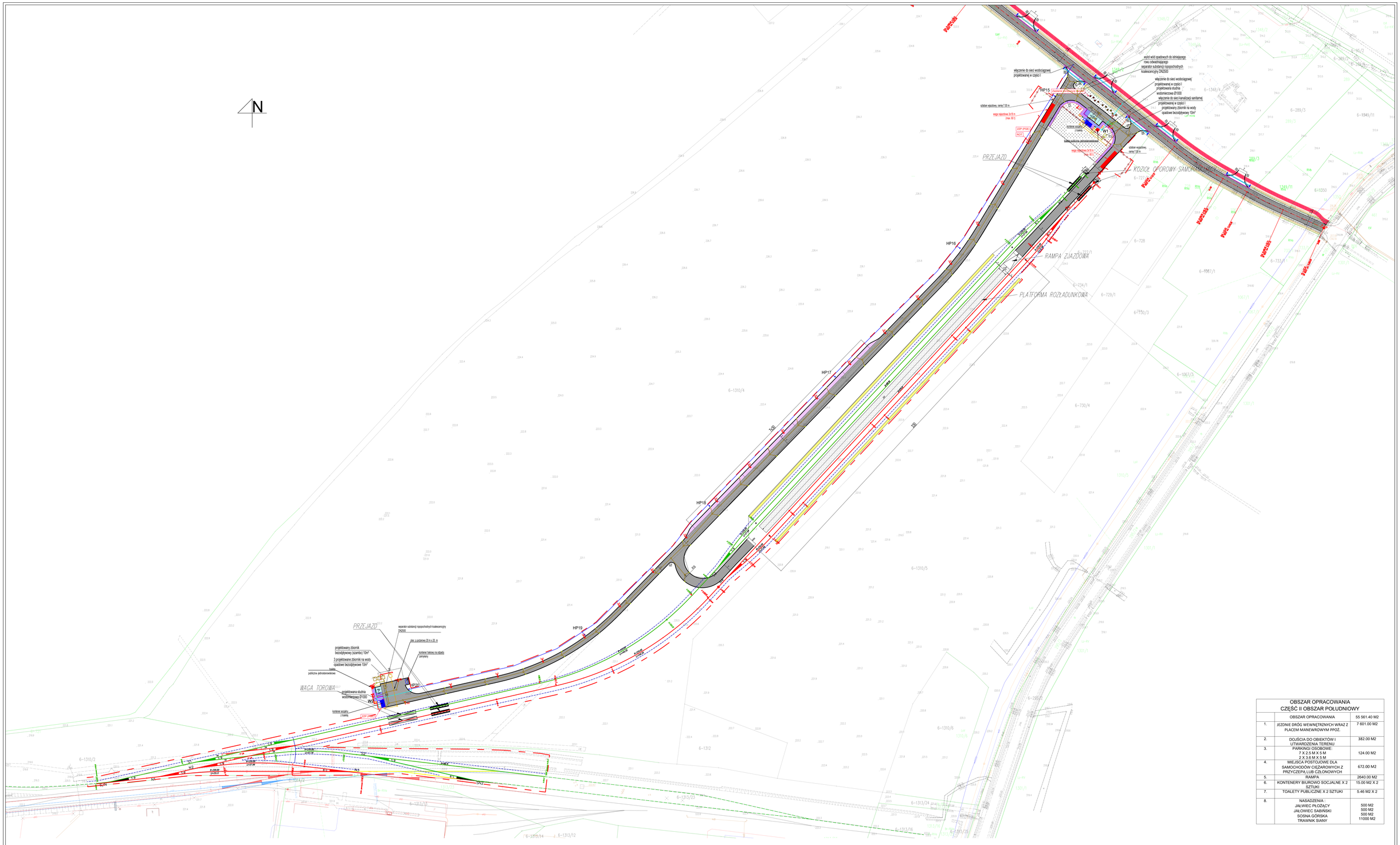

OBSZAR OPRACOWANIA CZĘŚĆ II OBSZAR POŁUDNIOWY		
	OBSZAR OPRACOWANIA	55 561.40 M2
1.	JEZDNIE DRÓG WEWNĘTRZNYCH WRAZ Z PLACEM MANEWROWYM PPOŻ.	7 601.00 M2
2.	DOJŚCIA DO OBIEKTÓW I UTWARDZENIA TERENU	382.00 M2
3.	PARKINGI OSOBOWE: 7 X 2.5 M X 5 M 2 X 3.6 M X 5 M	124.00 M2
4.	MIEJSCA POSTOJOWE DLA SAMOCHODÓW CIĘŻAROWYCH Z PRZYCZEPĄ LUB CZŁONOWYCH	672.00 M2
5.	RAMPA	2640.00 M2
6.	KONTENERY BIUROWO SOCJALNE X 2 SZTUKI	15.00 M2 X 2
7.	TOALETY PUBLICZNE X 2 SZTUKI	5.46 M2 X 2
8.	NASADZENIA : JAŁWIEC PŁOŻĄCY JAŁOWIEC SABIŃSKI SOSNA GÓRSKA TRAWNIK SIANY	 500 M2 500 M2 500 M2 11000 M2

LEGENDA - BRANŻA KOLEJOWA

- ISTNIEJĄCY TOR 1435mm
- ISTNIEJĄCY TOR 1520mm
- PROJEKTOWANY TOR 1435mm
- PROJEKTOWANY TOR 1520mm
- ROZBIÓRKA POŁĄCZEŃ TOROWYCH
- ODWODNIENIE WGŁĘBNE
- OŚWIETLENIE FRONTU ROZŁADUNKOWEGO

LEGENDA - BRANŻA ARCHITEKTONICZNA:

- Projektowany kontener socjalny, wym.:2.60 m x 5.00 m , wys.2.70 m
- Projektowana toaleta bubliczna - jednostanowiskowa, wym.: 2.1 m x 2.60 m, wys.2.70 m
- Projektowany kontener hakowy, zamykany na odpady wym.; dł. 3.45 m x sz.1.73 m x wys.1.46 m,
- Projektowane szlabany wjazdowe z ramieniem o dł 7.00m , uruchuchamiane automatytycznie
- Projektowana mała architektura - ławka z oparciem
- Projektowana mała architektura - kosz na śmieci do segregacji
- Projektowane ogrodzenie systemowe - stalowe
- Projektowana kompozycja świetlna w stefie wjazdowej
- Projektowane stojaki na rowery 2 x 5 sztuk
- Projektowane nasadzenia- rodzima roślinność

LEGENDA - BRANŻA SANITARNA

- projektowana sieć wodociągowa
- HP1 projektowany hydrant DN80 na sieci wodociągowej
- projektowana przyłącze wodociągowe
- W1 projektowana studnia wodomierzowa Ø1000
- projektowana instalacja wodociągowa
- projektowane przyłącze kanalizacji sanitarnej
- projektowana instalacja kanalizacji sanitarnej
- projektowana studnia na kanalizacji sanitarnej DN1000
- projektowane szambo betonowe szczelne 10m³
- projektowana instalacja kanalizacji deszczowej
- projektowane szambo betonowe na wody opadowe szczelne 10m³
- projektowana sieć kanalizacji deszczowej
- projektowany wpust drogowy ze studnią osadnikową
- projektowana studnia na sieci kanalizacji deszczowej

LEGENDA- BRANŻA DROGOWA :

- proj. krawężnik
- proj. obrzeże
- proj. pobocze/półka gruntowa
- proj. krawężnik obniżony
- proj. jezdnia drogi wewnętrznej
- proj. dojście do obiektów i utwardzenie terenu
- proj. miejsce postojowe dla sam. os.
- proj. miejsce postojowe dla sam. os. osób niepełnosprawnych
- proj. miejsce postojowe dla sam. ciężarowych z przyczepą lub członowych

LEGENDA- BRANŻA ELETRYCZNA :

- Lampa oświetlenia terenu - na słupie stalowym ocynkowanym, 10m z fundamentem prefabykowanym Ludi Lampa LED 107.8W, 15822lm, 4000K, IP66, moduł alcolny
- RO13 Rozdzielnica oświetlenia terenu RO13
- ZZP Zestaw złączowo pomiarowy ZZP (wg. PGE Dystrybucja S.A.)

OBSZAR OPRACOWANIA

40-657 Katowice, ul. Zbożowa 42b
tel.: 032 203 20 53

PROGRAM FUNKCJONALNO – UŻYTKOWEGO WRAZ Z WYSZACOWANIEM KOSZTÓW
DLA ZADANIA PN: „STASZOWSKI OBSZAR GOSPODARCZY W GRZYBOWIE",
REALIZOWANEGO W RAMACH PROJEKTU PN: „WIELOFUNKCYJNY OBSZAR AKTYWNOŚCI GOSPODARCZEJ STASZÓW".

Dokumentacja:	CZĘŚĆ II- OBSZAR POŁUDNIOWY		
Nazwa rysunku:	KONCEPCJA ZAGOSPODAROWANIA TERENU		
PROJEKTANCI: mgr inż. **Maciej Hajpel**, upr.bud.w specjalności kolejowej do projektowania bez ograniczeń NR UP SLKA/0371/POA/13 mgr inż **MARCIN BERA** upr.bud w specjalności drogowej do projektowania bez ograniczeń NR UP MAP/0006/POD/08 dr inż. arch. **ELŻBIETA BUSZYŃSKA**, upr.bud.w specjalności architektonicznej do projektowania bez ograniczeń NR UP/LSL/DAA/2016 mgr inż.JOANNA SETKOWICZ,upr.bud. w specjalności sanitarnej do projektowania bez ograniczeń NR UP MAP/0006/POOS/08 mgr inż.ARTUR GARWLICHA, upr.bud. w specjalności elektrycznej do projektowania bez ograniczeń NR UP MAP/0005/POHE/11			
	Data: 16.11.2023	Skala: 1:1000	Nr rysunku: ZT.Rys-0