

WP1-A

wykonać : 250 mb
dodatek na zakłady : 10%

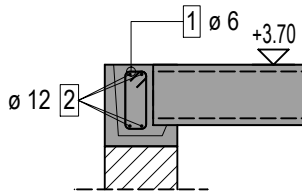

WP1

wykonać : 193 mb
dodatek na zakłady : 10%

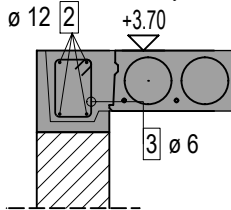

ZESTAWIENIE STALI ZBROJENIOWEJ

NUMER PRĘTA	Ø PRĘTA	DŁUGOŚĆ [cm]	LICZBA SZTUK		DŁUGOŚĆ ŁĄCZNA [m]				
			W 1 POZ.	RAZEM	RB500				
					#6	#8	#10	#12	#16
1	6	66	1000	1000	660				
2	12	235006	1	1				2350.06	
3	6	76	772	772	586.72				
4	6	28	0	0					
ŁĄCZNA DŁUGOŚĆ PRĘTÓW WG ŚREDNIC [m]					1246.72	0.00	0.00	2350.06	0.00
MASA JEDNOSTKOWA [kg/m]					0.222	0.395	0.617	0.888	1.580
MASA OGÓŁEM DLA POSZCZEGÓLNYCH ŚREDNIC [kg]					276.77	0.00	0.00	2086.85	0.00
MASA RAZEM [kg]					2363.62				

Uwaga. Wszystkie pręty są wymiarowane w ośiach.

WP1-b

wykonać : 145 mb
dodatek na zakłady : 10%

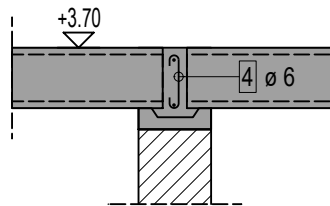

Aktualizacja	11		
	10		
	09		
	08		
	07		
	06		
	05		
	04		
	03		
	02		
	01		
00	09-11-2022	Wydanie pierwsze	
Indeks	Data	Zmiany /dodatki/data	
TEMAT: BUDOWA ZESPOŁU BUDYNKÓW OŚWIATY BUDOWA PRZEDSZKOLA INTEGRACYJNEGO W SZAMOTULACH - ETAP I			PRACOWNIA ARCHYTEKTONICZNA MIEDZY KRESKAMI <small>MGR INŻ. ARCH. SZYMON KALUŻYŃSKI SZYMON KALUŻYŃSKI TEL. +48 602 296 729 UL. WYNSKA 7 64-500 SZAMOTULY NIP: 781942688 REGON: 634413205 WWW.MIEDZYKRESKAMI.PL BIURO@MIEDZYKRESKAMI.PL</small>
INWESTOR:	MIASTO I GMINA SZAMOTUŁY UL. DWORCOWA 26, 64-500 SZAMOTUŁY		
LOKALIZACJA BUDOWY	UL. LIPOWA/FELIŃSKIEGO, DZIAŁKA NR 3271/3		
FAZA PROJEKTU:	PROJEKT TECHNICZNY		SKALA: 1:25
PROJEKTANT KONSTRUKCJI	MGR INŻ. MACIEJ ONISK UPR. NR .WKP/0264/POOK/19		DATA: 09-11-2022
PROJEKTANT SPR. KONSTRUKCJI	MGR INŻ. KAJETAN RUKS UPR. NR .WKP/0264/POOK/19		NR RYS. K 14
NAZWA RYSUNKU	WIĘŃCE PARTERU		