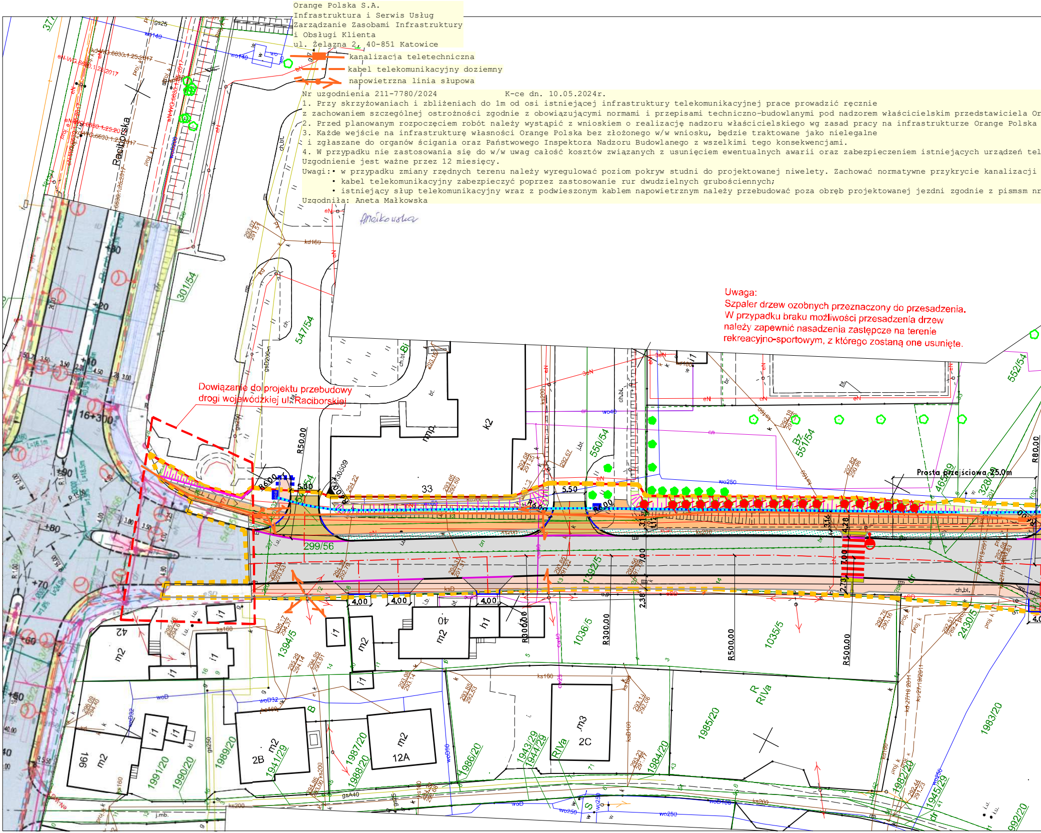
Raciborska
Prosta przejściowa 25.0m
301/54
547/54
550/54
551/54
552/54
299/56
1392/5
1394/5
1036/5
1035/5
2430/5
465/29
328/29
1983/20
1985/20
1984/20
1986/20
1987/20
1988/20
1989/20
1990/20
1991/20
1941/29
1943/29
1944/29
1945/29
1982/20
992/20
16+300
+20
+10
+90
+80
+70
+60
+50
+30
R50.00
R300.00
R500.00
R80.00
5.00
5.50
4.00
7.00
k2
mp.
33
196
42
2B
12A
2C
RIVa

Orange Polska S.A.
Infrastruktura i Serwis Usług
Zarządzanie Zasobami Infrastruktury
i Obsługi Klienta
ul. Żelazna 2, 40-851 Katowice

kanalizacja teletechniczna
kabel telekomunikacyjny doziemny
napowietrzna linia słupowa

Nr uzgodnienia 211-7780/2024 K-ce dn. 10.05.2024r.

1. Przy skrzyżowaniach i zbliżeniach do 1m od osi istniejącej infrastruktury telekomunikacyjnej prace prowadzić ręcznie z zachowaniem szczególnej ostrożności zgodnie z obowiązującymi normami i przepisami techniczno-budowlanymi pod nadzorem właścicielskim przedstawiciela Or
2. Przed planowanym rozpoczęciem robót należy wystąpić z wnioskiem o realizację nadzoru właścicielskiego wg zasad pracy na infrastrukturze Orange Polska
3. Każde wejście na infrastrukturę własności Orange Polska bez złożonego w/w wniosku, będzie traktowane jako nielegalne i zgłaszane do organów ścigania oraz Państwowego Inspektora Nadzoru Budowlanego z wszelkimi tego konsekwencjami.
4. W przypadku nie zastosowania się do w/w uwag całość kosztów związanych z usunięciem ewentualnych awarii oraz zabezpieczeniem istniejących urządzeń tel

Uzgodnienie jest ważne przez 12 miesięcy.

Uwagi:
- w przypadku zmiany rzędnych terenu należy wyregulować poziom pokryw studni do projektowanej niwelety. Zachować normatywne przykrycie kanalizacji
- kabel telekomunikacyjny zabezpieczyć poprzez zastosowanie rur dwudzielnych grubościennych;
- istniejący słup telekomunikacyjny wraz z podwieszonym kablem napowietrznym należy przebudować poza obręb projektowanej jezdni zgodnie z pismsm nr

Uzgodniła: Aneta Małkowska

AMałkowska

Uwaga:
Szpaler drzew ozobnych przeznaczony do przesadzenia.
W przypadku braku możliwości przesadzenia drzew należy zapewnić nasadzenia zastępcze na terenie rekreacyjno-sportowym, z którego zostaną one usunięte.

Dowiązanie do projektu przebudowy drogi wojewódzkiej ul. Raciborskiej

ange Polska.
podanych na stronie internetowej www.orange.pl/wniosekonadzor

ekomunikacyjnych poniesie Inwestor (Wykonawca).

teletechnicznej;

2405100008

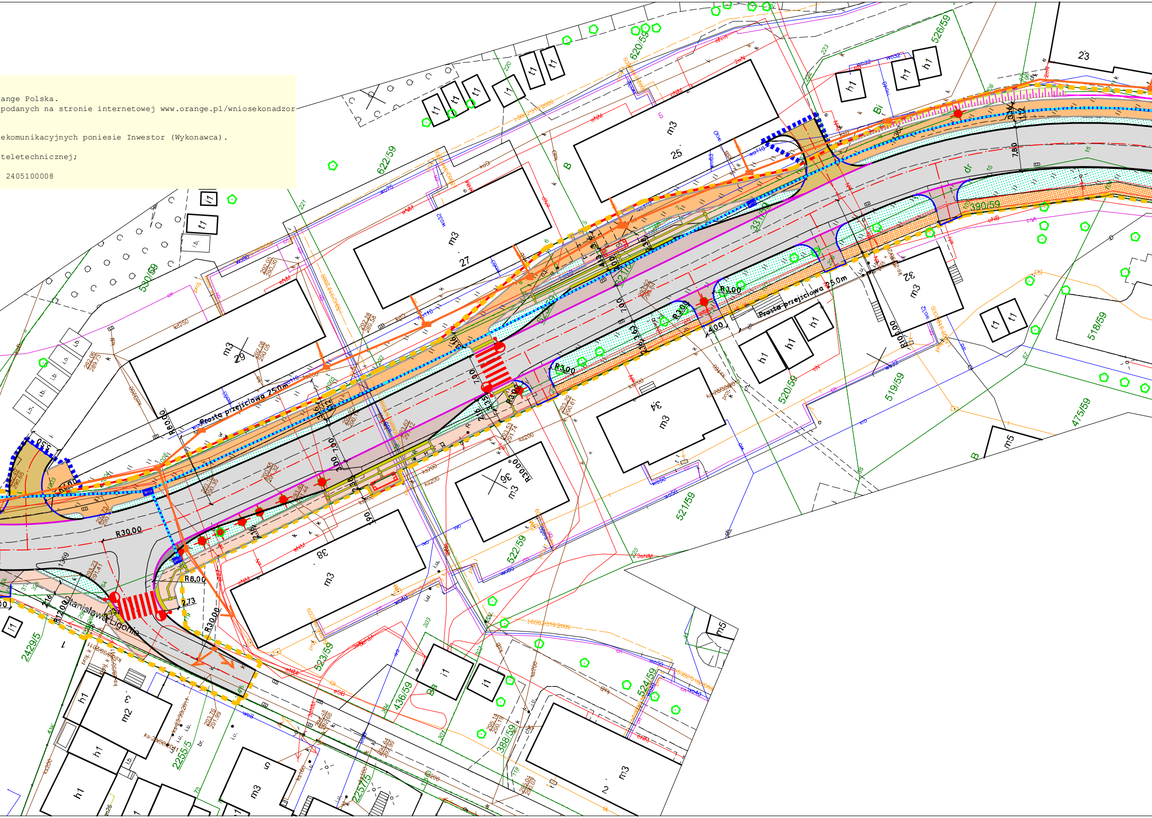
Prosta przejściowa 25.0m
Prosta przejściowa 25.0m
Stanisława Ligonia
R30.00
R30.00
R30.00
R12.00
R8.00
R80.00
R100.00
R3.00
R3.00
R3.00
R3.00
7.00
7.00
7.80
2.73
4.00
m3 25
m3 27
m3 29
m3 32
m3 34
m3 36
m3 38
m3 2
m2 3
622/59
620/59
526/59
530/59
531/59
390/59
518/59
519/59
520/59
521/59
522/59
523/59
524/59
436/59
388/59
475/59
2429/5
2255/5
2257/5
h1
t1
i1
m5
Bi
dr

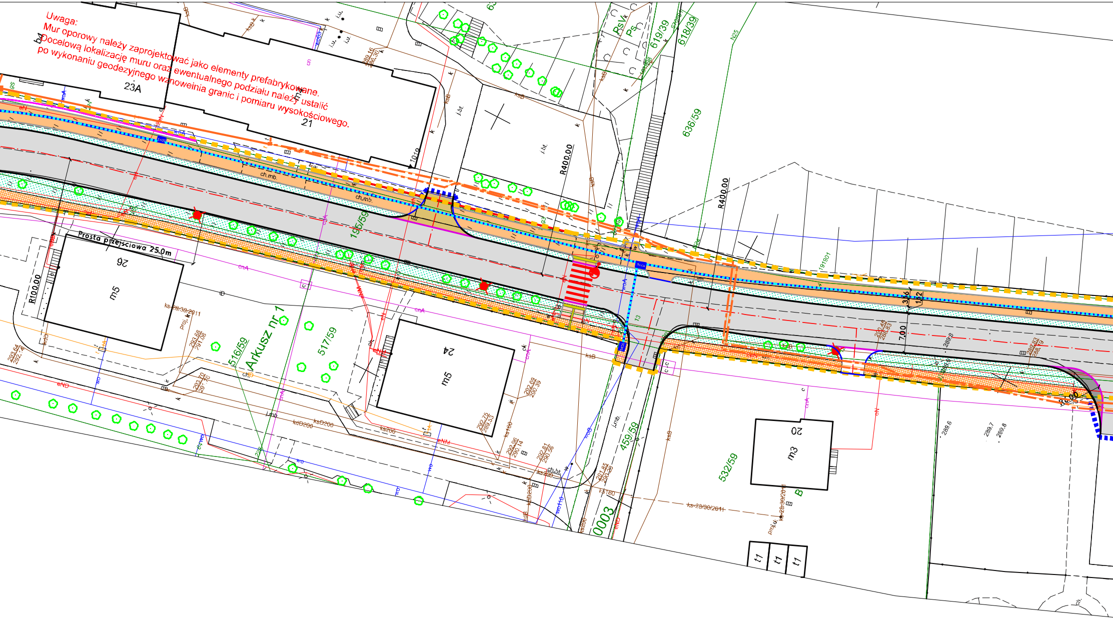

Uwaga:
Mur oporowy należy zaprojektować jako elementy prefabrykowane.
Docelową lokalizację muru oraz ewentualnego podziału należy ustalić
po wykonaniu geodezyjnego wznoweinia granic i pomiaru wysokościowego.

23A
21
b4
m4
26
m5
24
m5
20
m3
Prosta przejściowa 25.0m
R100.00
R400.00
R400.00
Arkusz nr 1
516/59
517/59
195/59
459/59
532/59
636/59
619/39
618/39
PsV
Ps
ch.mb.
ch.mb.
j.mb.
j.bt.
7.00
3.16
1.52
1019
ks-28/30/2011
ks-28/30/2011
ksD200
ksD200
ks200
t1
t1
t1

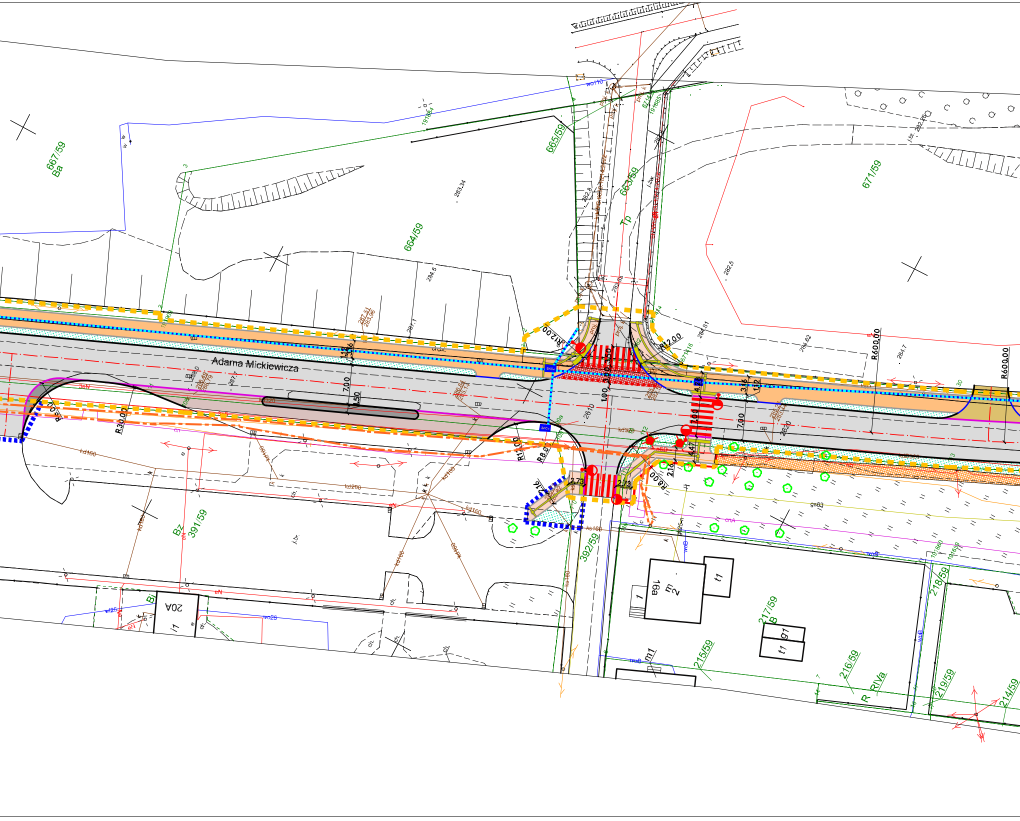
Adama Mickiewicza
667/59
Ba
664/59
665/59
663/59
Tp
671/59
391/59
Bz
392/59
217/59
B
215/59
216/59
R
RIVa
218/59
219/59
214/59
20A
i1
16a
m
2
t1
g1
m1
R30.00
R12.00
R8.00
R600.00
7.00
1.50
3.50
2.73
283.34
284.5
282.5
284.81
284.62
284.7
wo110
kd160
kd200
ks160
eN
gs63
wo25
wlz5
woB

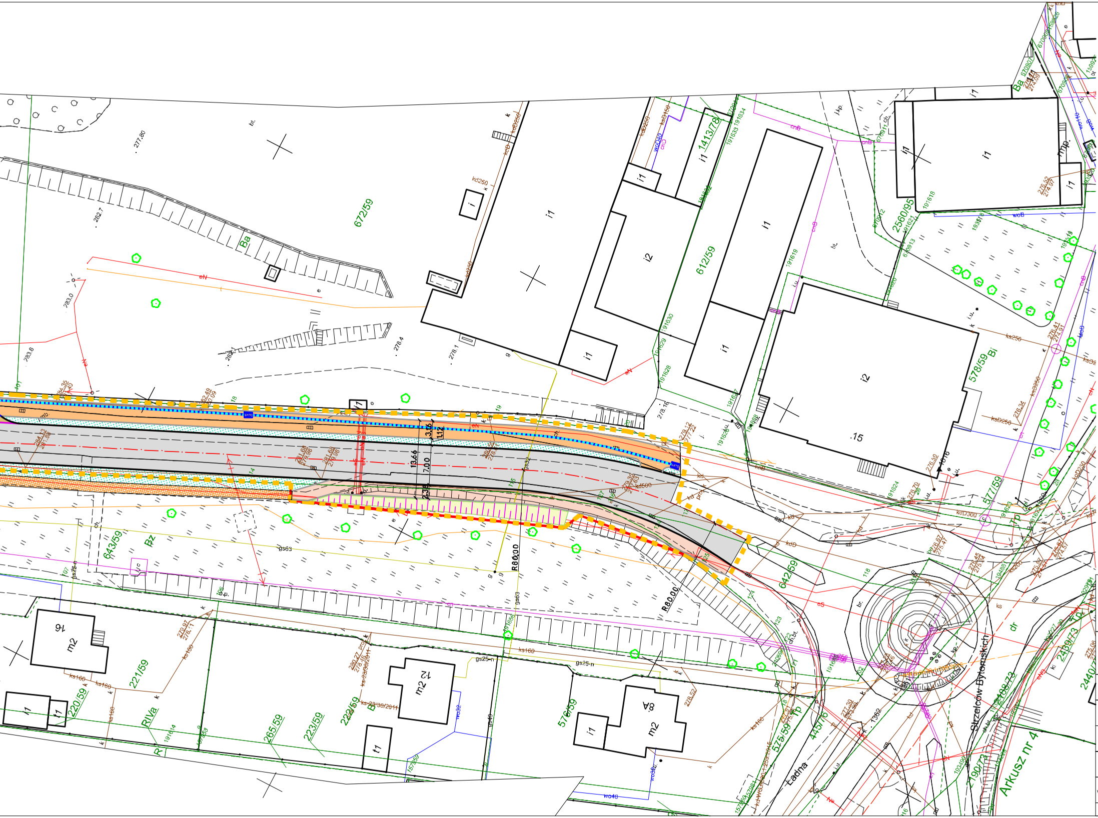
672/59
612/59
578/59 Bi
577/59
642/59
643/59 Bz
221/59
220/59
265/59
223/59
222/59
576/59
575/59 Tp
2560/95
2409/73
2440/73
1413/78
i1
i2
m2
t1
Ba
13.66
7.00
3.16
1.12
2.39
R80.00
Strzelców Bytomskich
Ładna
Arkusz nr 4

LEGENDA

▨	projektowana jezdnia - nawierzchnia bitumiczna
▨	zjazdy i zatoki o nawierzchni z kostki betonowej
▨	zjazdy o nawierzchni bitumicznej
▨	droga dla pieszych o nawierzchni z kostki betonowej
▨	droga dla pieszych i rowerów o nawierzchni bitumicznej
▨	poszerzenia i wyspy o nawierzchni z kostki kamiennej
▨	nawierzchnia strukturalna i kontrastowa, wspomagająca osoby niewidome i słabowidzące
▨	projektowane pobocza gruntowe i tereny zielone
▨	remont chodnika wg odrębnej procedury - zgłoszenie
▭	krawężnik drogowy 15x30cm na ławie betonowej z oporem, wyniesiony 6cm,
▭	krawężnik najazdowy 15x22 na ławie betonowej z oporem, wyniesiony 4cm
▭	obrzeże betonowe 8x30cm na ławie betonowej
▭	opornik betonowy wtopiony 12x30cm na ławie betonowej
─ · ─	osie projektowanej drogi i zjazdów
▬ ▬	Linia rozgraniczająca teren inwestycji
▬ ▬	Linia rozgraniczająca teren inwestycji stanowiąca jednocześnie linię podziałową
▬ ▬	Linia wyznaczająca granice terenu podlegające ograniczeniu w korzystaniu z nieruchomości
▬ ▬	Projektowany kanał technologiczny
✕	Drzewa do wycinki
●	Nasadzenia zstępcze
▭	Projektowany mur oporowy wyposażony w barierki szczeblinkowe U-11a
▨	Projektowane skarpy
▭	Ściek betonowy

ML DESIGN
ul. Cieszyńska 226
44-337 Jastrzębie-Zdrój
tel. 663 381 970, 603 240 620
e-mail: biuro@ml-design.pl
www.ml-design.pl

Nazwa zadania
Program funkcjonalno-użytkowy przebudowy drogi publicznej
dla zdania pn.: "Modernizacja ul. Adama Mickiewicza w Rydułtowach"

Adres obiektu budowlanego:
ul. Adama Mickiewicza, 44-280 Rydułtowy

Nazwa rysunku	Plan sytuacyjny			
Inwestor	Burmistrz Miasta Rydułtowy ul. Ofiar Terroru 36 , 44-280 Rydułtowy			
Projektant	mgr inż. Remigiusz Machej uprawnienia nr OPL/1534/PWBD/18 w spec. inżynieryjnej drogowej			Podpis
branża	stadium projektu	data opracowania	skala rysunku	numer rysunku
Wielobranżowy	Program funkcjonalno-użytkowy	03.2024rok	1:500	01

Opracowanie chronione prawnie Ustawą o Prawie Autorskim i Prawach Pokrewnych
z dn. 04.02.1994r. (Dz.U. Nr 24/94 z 23.02.1994r.)