Starosta Gdański
Wojska Polskiego 16
83-000 Pruszcz Gdański

UWAGA! Tereny wyłączone z prowadzenia mapy zasadniczej

MAPA DO CELÓW INFORMACYJNYCH (KOPIA Z MAPY ZASADNICZEJ)

obr. Kolbudy 0006, ark. 8: dz. 64/22, 64/23

Sekcje mapy: 6.219.24.24.4

SKALA 1:1000

GKiK-PODGiK.6642.1.590.2022

Układ odniesienia: PL-ETRF89, układ wsp. płaskich: PL-2000 strefa 6 (18°), układ wys.: PL-EVRF2007-NH

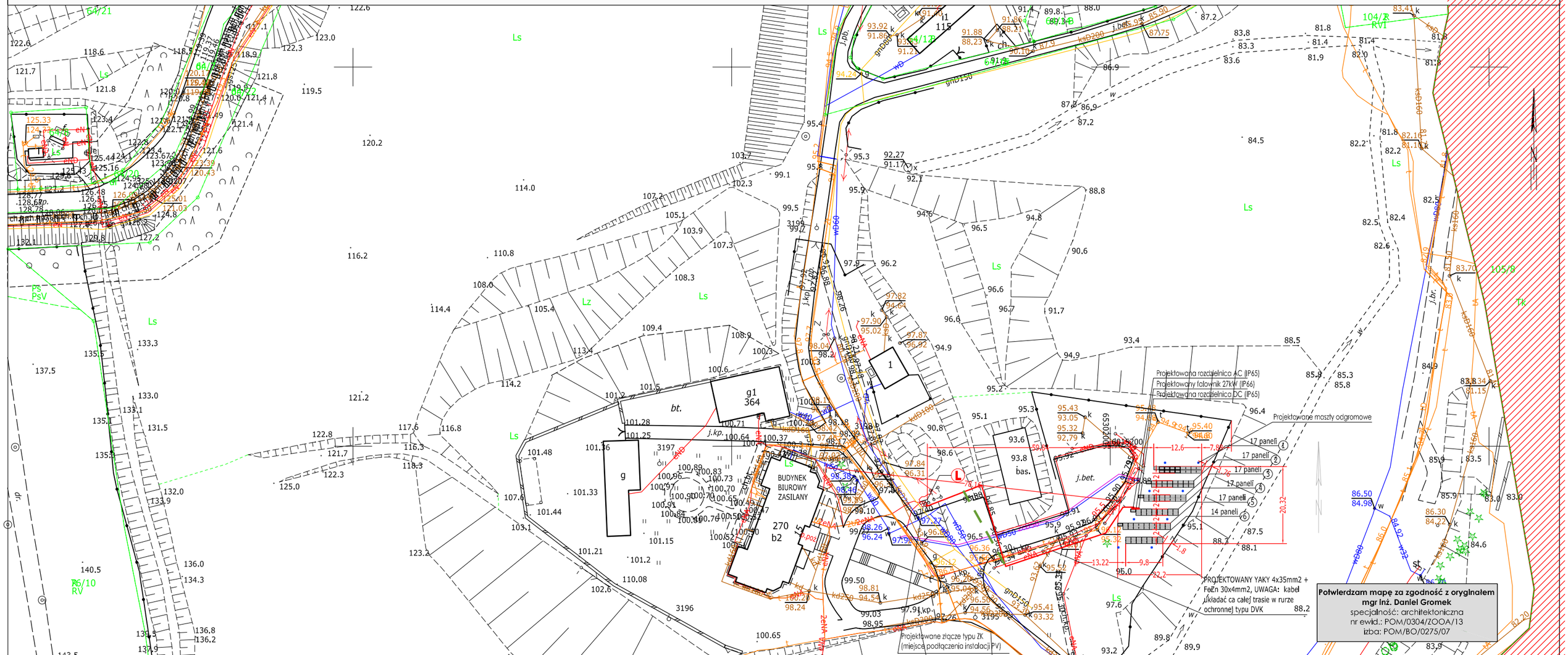

LEGENDA - ELEMENTY INSTALACJI PV:

Monokrystaliczne moduły ogniw fotowoltaicznych o mocy znamionowej 300 Wp w wariantach standard i blackframe do wytwarzania prądu z energii słonecznej o łącznej mocy 29,70 kW. (99 sztuki)

(L) lokalizacja licznika energii do wymiany na licznik dwukierunkowy w uzgodnieniu z operatorem sieci (zgłoszenia dokonuje wykonawca po zainstalowaniu instalacji fotowoltaicznej)

p.poż. wyłącznik prądu p.poż. budynku

PROJEKT ZAGOSPODAROWANIA		SKALA: 1:1000
BRANŻA	ARCHITEKTURA, KONSTRUCJA, ELEKTRYCZNA	DATA: 14-07-2022
OBIEKT	INSTALACJA PV O MOCY 29,7KW BUDYNEK BIUROWY NADLEŚNICTWA KOLBUDY	
ADRES BUDOWY	Kolbudy, uL. Os. Leśników 15 obr. Kolbudy 0006, ark. 8: dz. 64/23	
PROJEKTOWAŁ ARCHITEKTURA	**mgr inż. Daniel Gromek** specjalność: architektoniczna nr ewid.: POM/0304/ZOOA/13 izba: POM/BO/0275/07	PODPIS
PROJEKTOWAŁ ELEKTRYCZNA	**mgr inż. Mirosław Bukowski** specjalność: elektryczna nr ewid.: 46/Gd/2002 izba: POM/IE/0488/01	PODPIS
DEBEX ZAKŁAD USŁUG DOKUMENTACYJNYCH BUDOWNICTWA		PZT

STAROSTWO POWIATOWE W PRUSZCZU GDAŃSKIM
WYDZIAŁ GEODEZJI, KARTOGRAFII I KATASTRU
POWIATOWY OŚRODEK DOKUMENTACJI GEODEZYJNEJ I KARTOGRAFICZNEJ
Kto wykorzystuje materiały zasobu bez wymaganej licencji lub niezgodnie z warunkami licencji lub udostępnia je wbrew postanowieniom licencji osobom trzecim, podlega karze pieniężnej w wysokości dziesięciokrotności opłaty za udostępnienie tych materiałów.
z art. 48a ust. 1 Ustawy z dnia 17 maja 1989 r. - Prawo Geodezyjne i Kartograficzne

Pruszcz Gdański dn. 07.06.2022
Sporządził(a) wydruk: Magdalena Pytner