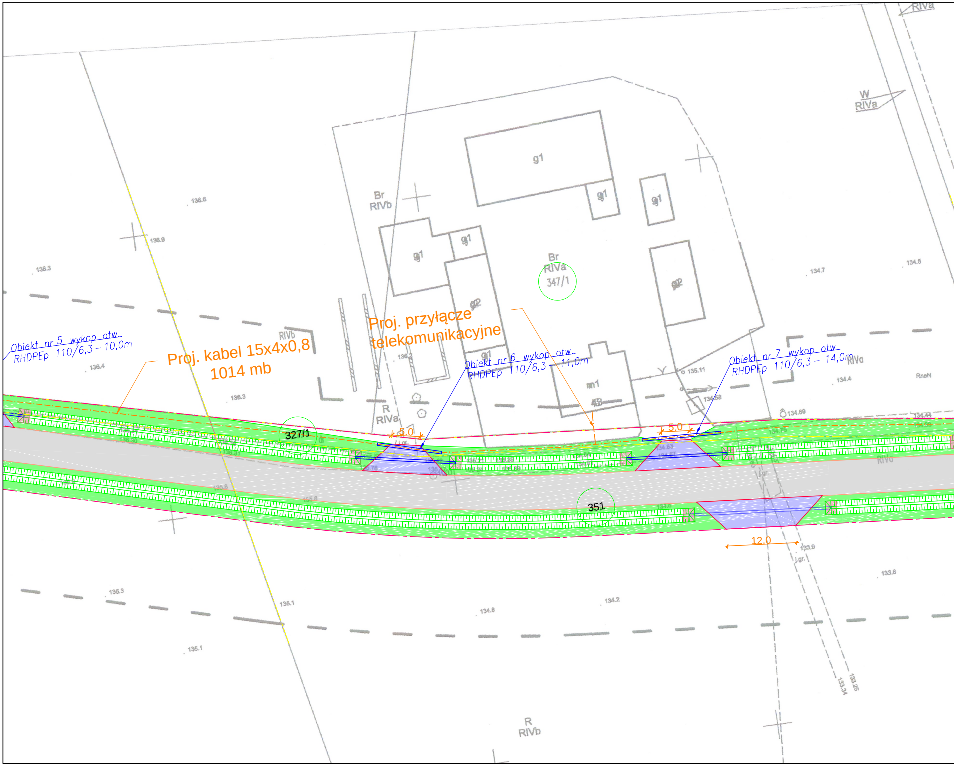
RIVa
W
RIVa
g1
g1
g1
Br
RIVb
g1
g1
Br
RIVa
347/1
g2
g2
136.6
136.9
136.3
134.7
134.5
RIVb
Proj. przyłącze telekomunikacyjne
Obiekt nr 5 wykop otw.
RHDPEp 110/6,3 – 10,0m
Proj. kabel 15x4x0,8
1014 mb
136.4
136.2
g1
Obiekt nr 6 wykop otw.
RHDPEp 110/6,3 – 11,0m
m1
43
135.11
Obiekt nr 7 wykop otw.
RHDPEp 110/6,3 – 14,0m
RIVa
134.4
RnaN
136.3
R
RIVa
134.58
134.69
5.0
5.0
327/1
RIVc
351
12.0
133.9
133.6
135.3
135.1
134.8
134.2
135.1
133.34
133.25
R
RIVb

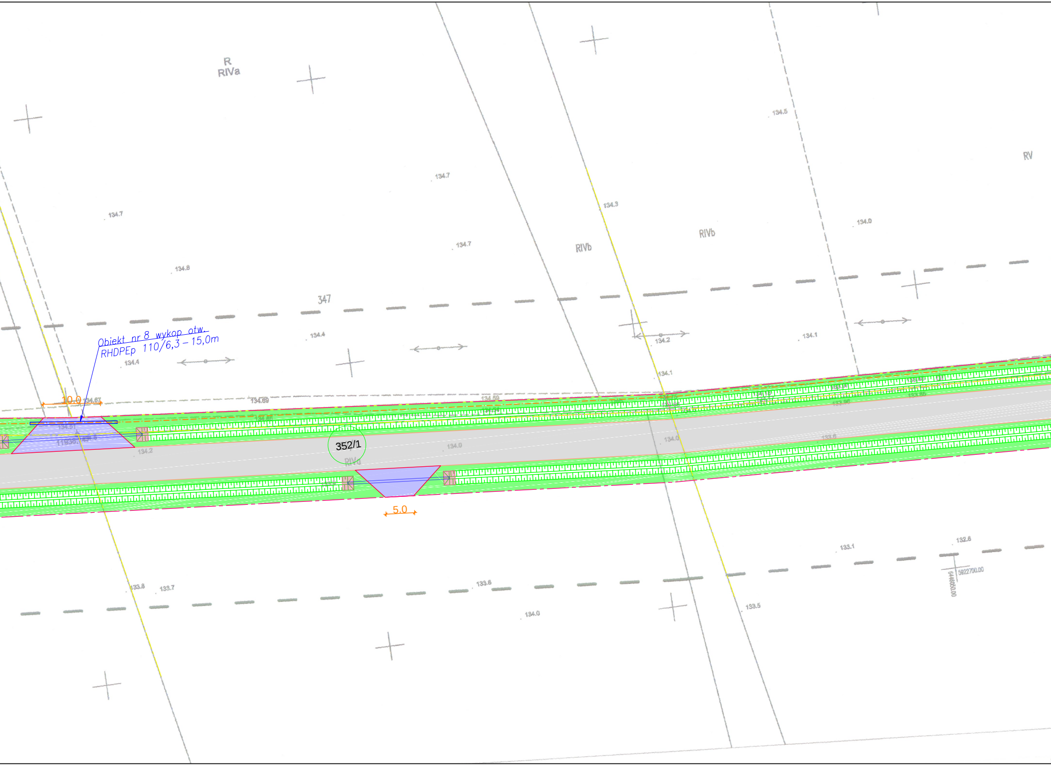
R
RIVa
134.7
134.7
134.8
134.7
347
134.4
134.4
Obiekt nr 8 wykop otw.
RHDPEp 110/6,3 – 15,0m
10.0
134.67
134.69
134.51
134.2
352/1
RIVd
134.0
5.0
134.3
RIVb
RIVb
134.5
134.0
RV
134.2
134.1
134.1
134.75
134.0
133.6
133.96
133.85
133.8
133.7
133.6
134.0
133.5
133.1
132.6
5922700.00
6446050.00

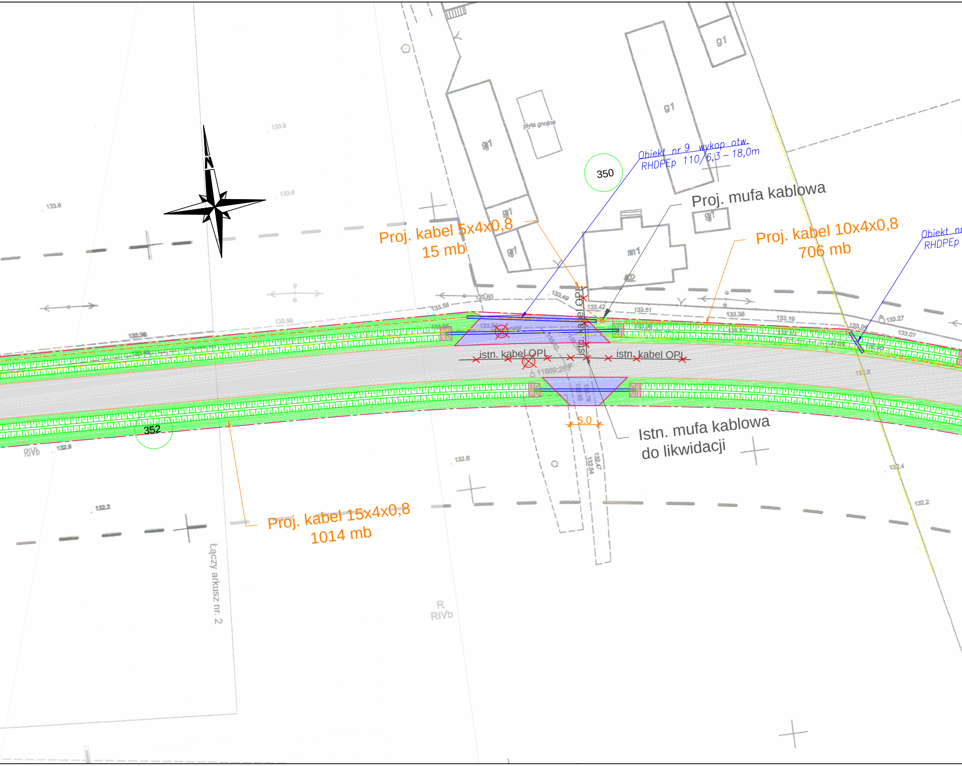
Obiekt nr 9 wykop otw.
RHDPEp 110/6,3 – 18,0m
350
Proj. mufa kablowa
Proj. kabel 5x4x0,8
15 mb
Proj. kabel 10x4x0,8
706 mb
Obiekt nr
RHDPEp
istn. kabel OPL
istn. kabel OPL
istn. kabel OPL
5.0
Istn. mufa kablowa
do likwidacji
Proj. kabel 15x4x0,8
1014 mb
352
g1
g1
g1
g1
g1
g1
m1
płyta gnojna
RIVb
R
RIVb
Łączy arkusz nr. 2
N
133.9
133.6
133.6
133.56
133.58
133.65
133.49
133.42
133.51
133.38
133.19
133.27
133.07
133.54
11869;253
132.8
132.6
132.47
132.54
132.85
132.76
132.4
132.2
132.2
132.8

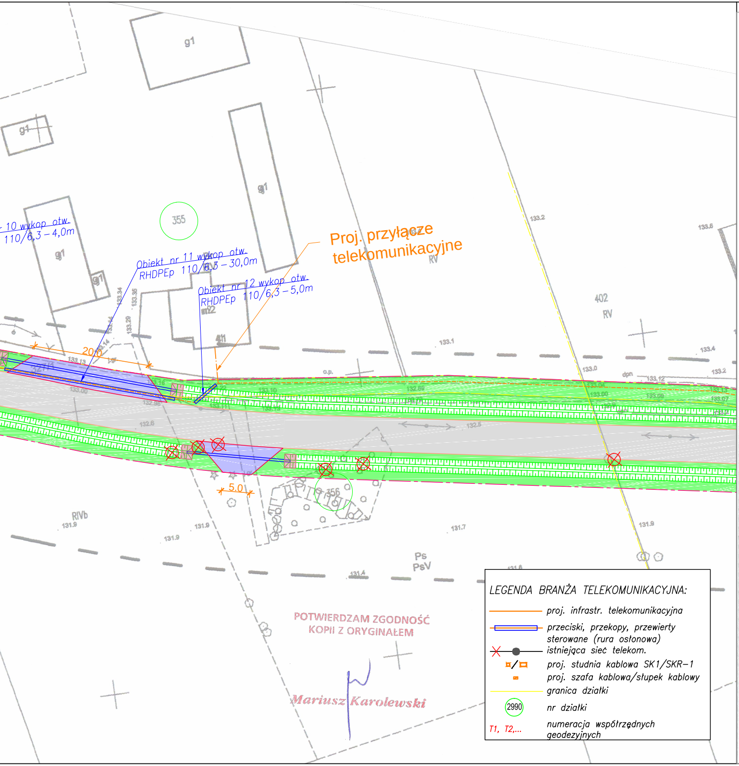
10 wykop otw.
110/6,3 – 4,0m
Obiekt nr 11 wykop otw.
RHDPEp 110/6,3 – 30,0m
Obiekt nr 12 wykop otw.
RHDPEp 110/6,3 – 5,0m
Proj. przyłącze telekomunikacyjne
355
356
402
RV
RIVb
Ps
PsV
g1
m2
20,0
5,0
133.2
133.6
133.1
133.4
133.0
133.2
132.5
132.6
131.9
131.9
131.9
131.7
131.9
131.4

LEGENDA BRANŻA TELEKOMUNIKACYJNA:

—	proj. infrastr. telekomunikacyjna
▭	przeciski, przekopy, przewierty sterowane (rura osłonowa)
✕—●—	istniejąca sieć telekom.
⌑/▭	proj. studnia kablowa SK1/SKR–1
▭	proj. szafa kablowa/słupek kablowy
—	granica działki
2990	nr działki
T1, T2,...	numeracja współrzędnych geodezyjnych

POTWIERDZAM ZGODNOŚĆ KOPII Z ORYGINAŁEM

Mariusz Karolewski

MAPA DO CELÓW PROJEKTOWYCH

Oznaczenie kancelaryjne zgłoszenia pracy geodezyjnej	GN-OD.6641.22.2018	
Nazwa miejscowości	Głomsk	
Jednostka ewidencyjna	identyfikator	303107_2
	Nazwa	Zakrzewo
Obręb ewidencyjny	identyfikator	0038
	nazwa	Głomsk
Skala mapy	1:500	
Nazwa układu współrzędnych	prostokątnych płaskich	2000/6
	Układ wysokości	Kronsztadt
Oznaczenie granic obszaru który był przedmiotem aktualizacji	— — — — — —	
Nr sekcji	6.200.14.11.2.2,6.200.14.12.1.1 6.200.14.12.1.2,6.200.14.12.1.3, 6.200.14.12.1.4, 6.200.14.12.2.3, 6.200.14.12.2.4, 6.200.14.12.4.1, 6.200.14.12.4.2	
Informacje o służebnościach gruntowych mających wpływ na zagospodarowanei gruntów zlokalizowanych w granicach projektowanej inwestycji	Służebności nie sprawdzano	
Data opracowania mapy	27.08.2018 r.	
Stan aktualny na dzień	20.08.2018 r.	

Wykonał

Geodeta Uprawniony
Upr. Nr 18549
mgr inż. Mariusz Lipiński

Usługi Geodezyjne i Kartograficzne
»GEOMAR« Mariusz Lipiński
78-600 Wałcz, ul. Wojska Polskiego 2-6
NIP 767-121-47-20 REGON 570883222
tel. 502 665 503

Poświadcza się, że niniejszy dokument został opracowany w wyniku prac geodezyjnych i kartograficznych, których rezultaty zawiera operat techniczny wpisany do ewidencji materiałów państwowego zasobu geodezyjnego i kartograficznego

STAROSTA ZŁOTOWSKI

P.3031.2018.1167
(Identyfikator ewidencyjny materiału zasobu - operatu technicznego)

2018 -09- 27
(Data wpisania operatu technicznego do ewidencji materiałów zasobu)

mgr inż. Piotr [illegible]
GEODETA POWIATOWY
(Imię, nazwisko i podpis osoby reprezentującej organ)

LEGENDA :

▨	- projektowana nawierzchnia z SMA 11
▨	- projektowana nawierzchnia chodnika z kostki betonowej gr. 8 cm
▨	- projektowana nawierzchnia zatoki aut. z kostki betonowej gr. 8 cm
▨	- projektowana nawierzchnia zjazdów z betonu asfaltowego AC 11S
▨	- zabruk wlot/wylot przepustu z kamienia naturalnego łupanego na ławie betonowej C-12/15
▨	- tereny zielone
▦	- istniejące rowy przydrożne odparowujące do oczyszczenie i odmulenia
—	- opornik drogowy 12x25 cm na ławie betonowej C-12/15
—	- krawężnik drogowy 15x30 cm na ławie betonowej C-12/15
— —	- krawężnik drogowy zaniżony 15x22 cm na ławie betonowej C-12/15
—	- obrzeże betonowe 8x30 cm na ławie betonowej C-12/15
▭	- przepust z rur HDPE SN8
— —	- granice działek
— – —	- linia rozgraniczająca pas drogowy
○	- numery działek
⊗	- drzewa do wycinki

Mapa aktualna: listopad 2019:

FIRMA BUDOWLANA E.Z.O.P.
Zbigniew Pająk
77 - 400 Złotów, Błękwit 35 e
e-mail. pajak@firma-ezop.pl, kom. +48 797 171 630

INWESTOR
Gmina Zakrzewo
ul. Kujańska 5
77-424 Zakrzewo

OBIEKT: Przebudowa drogi gminnej nr 10104009P w miejscowości Poborcze.
Likwidacja kolizji z urządzeniami OPL

Lokalizacja: jedn. ewid. 303107_2 Zakrzewo; obręb 0038 Głomsk; dz. nr: 208/14, 327/1, 327/2, 334, 338, 447 341, 344, 351, 352, 352/1, 356, 395, 350 405, 409, 417, 419/2, 420, 404, 347/1, 355

RYSUNEK: Projekt zagospodarowania terenu

Nr rysunku 2.2

STANOWISKO	IMIĘ I NAZWISKO	NR UPR.	DATA	PODPIS
Projektant	mgr inż. Mariusz Karolewski	DTT-TU/02286/02/U	05/2020	
Opracował	Arkadiusz Nowak	-	05/2020	
		-		

BRANŻA	STADIUM	ROK OPR.	NR UMOWY	SKALA
Tel	PB	2019	-	1:500

mgr inż. Mariusz Karolewski
Uprawnienia budowlane w telekomunikacji do projektowania w specjalnościach instalacyjnej w zakresie telekomunikacji przewodowej wraz z infrastrukturą towarzyszącą w zakresie linii, instalacji i urządzeń liniowych
Nr ewid. DTT-TU/02286/02/U