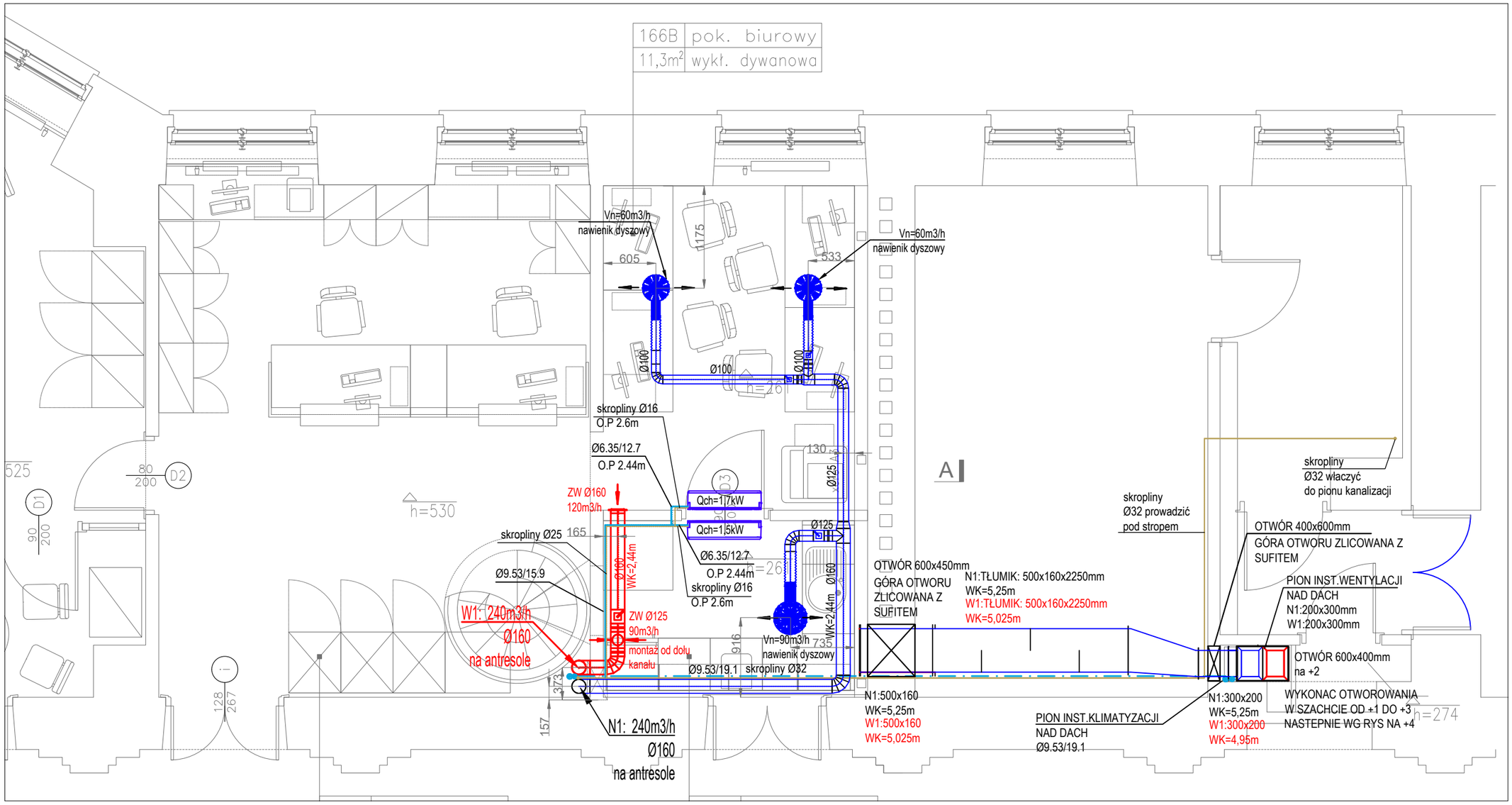

LEGENDA

- instalacja klimatyzacji
- klimatyzator ścienny
- klimatyzator kasetonowy
- ø15,9/ø9,53 średnice rurociągów freonowych gaz/ciecz
- instalacja freonowa
- WK instalacja odprowadzenia skroplin rzędna wierzchu kanału bez izolacji liczona od poziomu posadzki
- O.P rzędna osi przewodu freonowego liczona od poziomu posadzki

UWAGI
Instalację odprowadzenia skroplin prowadzić ze spadkiem min. 1% w kierunku najbliższego pionu kanalizacyjnego i wpiąć przez zasyfonowanie.

Ostateczna lokalizacja nawieników, wywiewników, klimatyzatorów wg proje. architektury

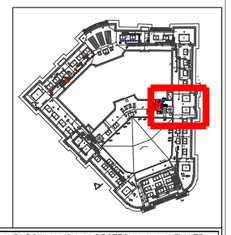

JEDNOSTKA PROJEKTOWA:	WYDZIAŁ INSTALACJI BUDOWLANYCH HYDROTECHNIKI I INŻYNIERII ŚRODOWISKA 00-653 WARSZAWA, UL. NOWOWIEJSKA 20
INWESTYCJA:	Przebudowa pomieszczeń 163-165 dla potrzeb Samorządu Studentów Politechniki Warszawskiej w Gmachu Głównym Politechniki Warszawskiej PL. POLITECHNIKI 1 W WARSZAWIE dz. ew. nr 1, obręb 5-05-05
INWESTOR:	POLITECHNIKA WARSZAWSKA Pl. Politechniki 1, 00-661 Warszawa
FAZA:	PROJEKT WYKONAWCZY
RYSUNEK:	POZIOM 1 PIETRA INSTALACJA WENTYLACJI I KLIMATYZACJI
BRANŻA:	SANITARNA

PROJEKTANT:		NR UPRAWNIEŃ	
mgr inż. Aleksandra Siedlecka		MAZ/0210/POOS/08	
PROJEKTANT:			
mgr inż. Agnieszka Polakowska		MAZ/0466/POOS/07	
DATA: 13.01.2023	SKALA: 1:50	NUMER RYS: W-2	REWIZJA: 01

Wszystkie prawa zastrzeżone. Ten rysunek objęty jest PRAWEM AUTORSKIM
Nie wolno kopiować bez zgody autorów. Nie skalować wymiarów z rysunku.
Rozpatrywać łącznie z opisem.