

## PROJEKT ZAGOSPODAROWANIA TERENU

**NAZWA:** Budowa drogi gminnej w miejscowości Kolebki

**ADRES:** 108/1, 108/2, 107/2, 106/1, 112, 80, 128, 113, obręb Kolebki, 70 obręb Leśnictwo

**INWESTOR:** Gmina Ślesin ul. Kleczewska 15 62-561 Ślesin

**ZARZĄDCA DROGI:** Burmistrz Miasta i Gminy Ślesin ul. Kleczewska 15 62-561 Ślesin

**JEDNOSTKA PROJEKTOWA:** Przedsiębiorstwo Projektowo-Budowlane PROBUD Roman Urbaniak, ul. Górnicza 6/18, 62-510 Konin

**KAT OBIEKTU:** XXV

IMIĘ I NAZWISKO	BRANŻA	UPRAWNIENIA	DATA I PODPIS
Projektant inż. Roman Urbaniak	Drogowa	GAN.240/8346/II/28/84 specjalność konstrukcyjno- inżynierska	01.2023 

## SPIS TREŚCI

### CZĘŚĆ FORMALNO-PRAWNA:

	Oświadczenie projektantów	
	Uprawnienia i Izby	
	Mapy do celów projektowych	

### CZĘŚĆ OPISOWA:

1.	Dane ogólne	
2.	Podstawa opracowania	
3.	Przedmiot i zakres opracowania	
4.	Stan istniejący zagospodarowania terenu	
5.	Projektowane zagospodarowanie terenu	
6.	Zestawienie powierzchni i elementów zagospodarowania terenu	
7.	Rozbiórki elementów drogi i jej wyposażenia	
8.	Dane o terenie dotyczące ochrony zabytków	
9.	Dane określające wpływ eksploatacji górniczej na działkę	
10.	Wpływ inwestycji na środowisko	
11.	Warunki ochrony p-poż	
12.	Obszar oddziaływania	

### CZĘŚĆ RYSUNKOWA:

Rys. 1	Plan orientacyjny	
Rys. 2a-2b	Projekt zagospodarowania terenu	



## OŚWIADCZENIE

## Do projektu zagospodarowania terenu

**„Budowa drogi gminnej w miejscowości Kolebki”.**

Na podstawie ustawy z dnia 7 lipca 1994r. – Prawo Budowlane (Dz.U.2021.2351 ze zm.) oświadczam, że projekt zagospodarowania terenu dla zadania pn.: „Budowa drogi gminnej w miejscowości Kolebki” został sporządzony zgodnie z obowiązującymi przepisami oraz zasadami wiedzy technicznej.

IMIĘ I NAZWISKO	BRANŻA	UPRAWNIENIA	PODPIS
Projektant inż. Roman Urbaniak	Drogowa	GAN.240/8346/II/28/84 specjalność konstrukcyjno- inżynierska	<i>inż. Roman Urbaniak</i> Uprawnienia budowlane do projektowania, kierowania i nadzoru w specjalności konstrukcyjno-inżynierskiej w zakresie dróg miejscowych, G.A.N. 240/8346/II/28/84 w s. 10, 11, 12, 13, 14, 15, 16, 17, 18, 19, 20, 21, 22, 23, 24, 25, 26, 27, 28, 29, 30, 31, 32, 33, 34, 35, 36, 37, 38, 39, 40, 41, 42, 43, 44, 45, 46, 47, 48, 49, 50, 51, 52, 53, 54, 55, 56, 57, 58, 59, 60, 61, 62, 63, 64, 65, 66, 67, 68, 69, 70, 71, 72, 73, 74, 75, 76, 77, 78, 79, 80, 81, 82, 83, 84, 85, 86, 87, 88, 89, 90, 91, 92, 93, 94, 95, 96, 97, 98, 99, 100, 101, 102, 103, 104, 105, 106, 107, 108, 109, 110, 111, 112, 113, 114, 115, 116, 117, 118, 119, 120, 121, 122, 123, 124, 125, 126, 127, 128, 129, 130, 131, 132, 133, 134, 135, 136, 137, 138, 139, 140, 141, 142, 143, 144, 145, 146, 147, 148, 149, 150, 151, 152, 153, 154, 155, 156, 157, 158, 159, 160, 161, 162, 163, 164, 165, 166, 167, 168, 169, 170, 171, 172, 173, 174, 175, 176, 177, 178, 179, 180, 181, 182, 183, 184, 185, 186, 187, 188, 189, 190, 191, 192, 193, 194, 195, 196, 197, 198, 199, 200, 201, 202, 203, 204, 205, 206, 207, 208, 209, 210, 211, 212, 213, 214, 215, 216, 217, 218, 219, 220, 221, 222, 223, 224, 225, 226, 227, 228, 229, 230, 231, 232, 233, 234, 235, 236, 237, 238, 239, 240, 241, 242, 243, 244, 245, 246, 247, 248, 249, 250, 251, 252, 253, 254, 255, 256, 257, 258, 259, 260, 261, 262, 263, 264, 265, 266, 267, 268, 269, 270, 271, 272, 273, 274, 275, 276, 277, 278, 279, 280, 281, 282, 283, 284, 285, 286, 287, 288, 289, 290, 291, 292, 293, 294, 295, 296, 297, 298, 299, 300, 301, 302, 303, 304, 305, 306, 307, 308, 309, 310, 311, 312, 313, 314, 315, 316, 317, 318, 319, 320, 321, 322, 323, 324, 325, 326, 327, 328, 329, 330, 331, 332, 333, 334, 335, 336, 337, 338, 339, 340, 341, 342, 343, 344, 345, 346, 347, 348, 349, 350, 351, 352, 353, 354, 355, 356, 357, 358, 359, 360, 361, 362, 363, 364, 365, 366, 367, 368, 369, 370, 371, 372, 373, 374, 375, 376, 377, 378, 379, 380, 381, 382, 383, 384, 385, 386, 387, 388, 389, 390, 391, 392, 393, 394, 395, 396, 397, 398, 399, 400, 401, 402, 403, 404, 405, 406, 407, 408, 409, 410, 411, 412, 413, 414, 415, 416, 417, 418, 419, 420, 421, 422, 423, 424, 425, 426, 427, 428, 429, 430, 431, 432, 433, 434, 435, 436, 437, 438, 439, 440, 441, 442, 443, 444, 445, 446, 447, 448, 449, 450, 451, 452, 453, 454, 455, 456, 457, 458, 459, 460, 461, 462, 463, 464, 465, 466, 467, 468, 469, 470, 471, 472, 473, 474, 475, 476, 477, 478, 479, 480, 481, 482, 483, 484, 485, 486, 487, 488, 489, 490, 491, 492, 493, 494, 495, 496, 497, 498, 499, 500, 501, 502, 503, 504, 505, 506, 507, 508, 509, 510, 511, 512, 513, 514, 515, 516, 517, 518, 519, 520, 521, 522, 523, 524, 525, 526, 527, 528, 529, 530, 531, 532, 533, 534, 535, 536, 537, 538, 539, 540, 541, 542, 543, 544, 545, 546, 547, 548, 549, 550, 551, 552, 553, 554, 555, 556, 557, 558, 559, 560, 561, 562, 563, 564, 565, 566, 567, 568, 569, 570, 571, 572, 573, 574, 575, 576, 577, 578, 579, 580, 581, 582, 583, 584, 585, 586, 587, 588, 589, 590, 591, 592, 593, 594, 595, 596, 597, 598, 599, 600, 601, 602, 603, 604, 605, 606, 607, 608, 609, 610, 611, 612, 613, 614, 615, 616, 617, 618, 619, 620, 621, 622, 623, 624, 625, 626, 627, 628, 629, 630, 631, 632, 633, 634, 635, 636, 637, 638, 639, 640, 641, 642, 643, 644, 645, 646, 647, 648, 649, 650, 651, 652, 653, 654, 655, 656, 657, 658, 659, 660, 661, 662, 663, 664, 665, 666, 667, 668, 669, 670, 671, 672, 673, 674, 675, 676, 677, 678, 679, 680, 681, 682, 683, 684, 685, 686, 687, 688, 689, 690, 691, 692, 693, 694, 695, 696, 697, 698, 699, 700, 701, 702, 703, 704, 705, 706, 707, 708, 709, 710, 711, 712, 713, 714, 715, 716, 717, 718, 719, 720, 721, 722, 723, 724, 725, 726, 727, 728, 729, 730, 731, 732, 733, 734, 735, 736, 737, 738, 739, 740, 741, 742, 743, 744, 745, 746, 747, 748, 749, 750, 751, 752, 753, 754, 755, 756, 757, 758, 759, 760, 761, 762, 763, 764, 765, 766, 767, 768, 769, 770, 771, 772, 773, 774, 775, 776, 777, 778, 779, 780, 781, 782, 783, 784, 785, 786, 787, 788, 789, 790, 791, 792, 793, 794, 795, 796, 797, 798, 799, 800, 801, 802, 803, 80



WOJEWODA KONINSKI

(pieczęć)

Konin, dnia 15 czerwca 1984 r.

Nr GA.N.240/8346/II/28/84

**DECYZJA O STWIERDZENIU PRZYGOTOWANIA ZAWODOWEGO  
do pełnienia samodzielnych funkcji technicznych w budownictwie**

Na podstawie § 2 ust.1; 5 ust.1; 7 i § 13 ust. 1 pkt. 3 lit. b

rozporządzenia Ministra Gospodarki Terenowej i Ochrony Środowiska z dnia 20 lutego 1975 r  
w sprawie samodzielnych funkcji technicznych w budownictwie (Dz. U. Nr 8, poz. 46)

stwierdza się, że: Obywatel (ka) Roman Stanisław Urbaniak  
(imię i nazwisko)

Inżynier budownictwa  
(tytuł naukowy - zawodowy)

urodzony(a) dnia 9 lipca 1954 r. w Ciążeniu

posiada przygotowanie zawodowe upoważniające do wykonywania samodzielnej funkcji  
projektanta oraz kierownika budowy i robót  
(rodzaj funkcji)

w specjalności konstrukcyjno-inżynieryjnej  
(rodzaj specjalności techniczno-budowlanej)

w zakresie dróg i lotniskowych dróg startowych oraz manipulacyjnych

(specjalizacja zawodowa)

MA-BUA/14

WA Kr. 223-80 MA-BUA/14 4.000 luz

DN-14 1630-79 4.000

ZA ZGODNOŚĆ  
Z ORYGINAŁEM

inż. Roman Urbaniak

Uprawnienia budowlane do projektowania,  
kierowania i nadzoru nad  
w specjalności: konin-inżynier, w zakresie dróg  
nr upr. G.A.N. 240/8346/II/28/84  
w specjalności: inst-inżynier, w zakresie sieci  
wod.-kan. nr upr. GP 7342/144/94



Obywatel (ka) Roman Stanisław Urbaniak  
(imię i nazwisko)

jest upoważniony (a) do:

- 1/ sporządzania projektów budowli dróg, lotniskowych dróg startowych i manipulacyjnych, oraz typowych mostów i przepustów
- 2/ kierowania, nadzorowania i kontrolowania budowy i robót, kierowania i kontrolowania wytwarzania konstrukcyjnych elementów budowlanych oraz oceniania i badania stanu technicznego w zakresie budowli dróg, lotniskowych dróg startowych i manipulacyjnych, typowych przepustów i mostów.

Od decyzji niniejszej przysługuje Obywatelowi odwołanie do Ministra Administracji i Gospodarki Przestrzennej za pośrednictwem Wojewody Konińskiego, w terminie 14 dni od dnia jej doręczenia.

Otrzymuje:

Ob. Roman Stanisław Urbaniak  
62-510 Konin  
ul. Wyzwolenia Nr 4 m. 64



Z up. WOJEWODY  
Główny Architekt Województwa  
Inż. arch. Janusz Kuczorowski

m. p.

(podpis i pieczęć)



ZA ZGODNOŚĆ  
Z ORYGINAŁEM

**Inż. Roman Urbaniak**  
Uprawniona budowlana do projektowania,  
kierowania i nadzorowania  
w specjalności: kontr-inżynier, w zakresie dróg  
nr upr. G.A.N. 240/83-46/11/28/84  
w specjalności: inst-inżynier, w zakresie sieci  
wod.-kan. nr upr. GP 7342/144/94





P O L S K A  
I Z B A  
INŻYNIERÓW  
BUDOWNICTWA

### Zaświadczenie

o numerze weryfikacyjnym:

WKP-M3Q-6JR-IBR \*

Pan Roman Urbaniak o numerze ewidencyjnym WKP/BD/5331/01

adres zamieszkania ul. Lipowa 14, 62-571 Stare Miasto

jest członkiem Wielkopolskiej Okręgowej Izby Inżynierów Budownictwa i posiada wymagane ubezpieczenie od odpowiedzialności cywilnej.

Niniejsze zaświadczenie jest ważne od 2023-01-01 do 2023-12-31.

Zaświadczenie zostało wygenerowane elektronicznie i opatrzone bezpiecznym podpisem elektronicznym weryfikowanym przy pomocy ważnego kwalifikowanego certyfikatu w dniu 2022-11-21 roku przez:

Andrzej Kulesa, Przewodniczący Rady Wielkopolskiej Okręgowej Izby Inżynierów Budownictwa.

(Zgodnie z art. 78<sup>1</sup> K.c.

§ 1. Do zachowania elektronicznej formy czynności prawnej wystarcza złożenie oświadczenia woli w postaci elektronicznej i opatrzenie go kwalifikowanym podpisem elektronicznym.

§ 2. Oświadczenie woli złożone w formie elektronicznej jest równoważne z oświadczeniem woli złożonym w formie pisemnej.)

ZA ZGODNOŚĆ  
Z ORYGINAŁEM

**inż. Roman Urbaniak**  
Uprawnienia budowlane do projektowania,  
kierowania i nadzoru nad  
w specjalności: kontr.-inżynier w zakresie dróg  
nr upr. G.A.N. 240/8-16/11/3/84  
w specjalności: inst.-inżynier w zakresie sieci  
wod.-kan. nr upr. GP 7342/144/94

\* Weryfikację poprawności danych w niniejszym zaświadczeniu można sprawdzić za pomocą numeru weryfikacyjnego zaświadczenia na stronie Polskiej Izby Inżynierów Budownictwa [www.piib.org.pl](http://www.piib.org.pl) lub kontaktując się z biurem właściwej Okręgowej Izby Inżynierów Budownictwa.

# OPIS TECHNICZNY

## do projektu zagospodarowania terenu

### 1.0. DANE OGÓLNE

#### 1.1. Nazwa budowy

Budowa drogi gminnej w miejscowości Kolebki

#### 1.2. Inwestor

Gmina Ślesin  
ul. Kleczewska 15  
62-561 Ślesin

#### 1.3. Zarządca drogi

Burmistrz Miasta i Gminy Ślesin  
ul. Kleczewska 15  
62-561 Ślesin

### 2.0. PODSTAWA OPRACOWANIA

Podstawą opracowania jest:

- umowa z Zamawiającym,
- mapy do celów projektowych w skali 1:500,
- uzgodnienia z Zamawiającym,
- wizja lokalna i pomiary w terenie,
- Rozporządzenie Ministra Infrastruktury z dnia 24 czerwca 2022 r. w sprawie przepisów techniczno-budowlanych dotyczących dróg publicznych (Dz.U.2022.1518 t.j. z dnia 2022.07.20).
- Ustawa z dnia 7 lipca 1994r. Prawo budowlane (Dz.U.2021.2351 ze zm.),
- Ustawa z dnia 21 marca 1985r. o drogach publicznych (Dz. U. z 2022r. poz. 1693 ze zm.).
- Rozporządzenie Ministra Transportu i Gospodarki Morskiej z dnia 30 maja 2000 r. w sprawie warunków technicznych, jakim powinny odpowiadać drogowe obiekty inżynierskie i ich usytuowanie (Dz.U.2000.63.735 z dnia 2000.08.03 ze zm.).
- Ustawa z dnia 10 kwietnia 2003 r. o szczególnych zasadach przygotowania i realizacji inwestycji w zakresie dróg publicznych (Dz.U.2022.176 t.j. ze zm.).



- Obowiązujące przepisy i katalogi.

### **3.0. PRZEDMIOT I ZAKRES OPRACOWANIA**

Przedmiotem opracowania jest projekt budowy drogi w m. Kolebki. Opracowanie niniejsze nie zawiera wytycznych z zakresu organizacji robót drogowych. Roboty drogowe w podstawowym zakresie, powinny być realizowane wg kolejności zgodnej z liczbą porządkową poszczególnych pozycji przedmiaru robót z uwzględnieniem uwarunkowań wynikających z procesów technologicznych poszczególnych rodzajów robót.

Zakres robót obejmuje:

- roboty przygotowawcze i rozbiórkowe,
- roboty ziemne pod projektowane nawierzchnie,
- wykonanie podbudowy pod nawierzchnie drogi,
- wykonanie nawierzchni zjazdów,
- wykonanie nawierzchni drogi,
- wykonanie oznakowania drogowego,
- wykonanie muldy wzdłuż drogi,
- roboty wykończeniowe.

### **4.0. STAN ISTNIEJĄCY ZAGOSPODAROWANIA TERENU**

Rozpatrywany teren znajduje się w obrębie geodezyjnym Kolebki i Leśnictwo, w jednostce ewidencyjnej Ślesin, w gminie Ślesin, powiat koniński. Obecnie teren jest zagospodarowany i znajdują się na nim droga gruntowa, a w jego sąsiedztwie zabudowa mieszkaniowa, pola uprawne i nieużytki.

Projektowana inwestycja zamyka się w granicach działek nr 108/1, 108/2, 107/2, 106/1, 112, 80, 128, 113, obręb Kolebki, 70 obręb Leśnictwo, jednostka ewidencyjna Ślesin.

Na terenie objętym projektem występują następujące urządzenia infrastruktury technicznej:

- Sieć energetyczna,
- Sieć wodociągowa.



## 5.0. PROJEKTOWANE ZAGOSPDAROWANIE TERENU

Projekt zagospodarowania terenu obejmuje wykonanie drogi o nawierzchni z betonu asfaltowego AC11S wykonanej na podbudowie z kruszywa łamanego oraz wykonanie warstwy odcinającej z kruszywa stabilizowanego cementem  $R_m = 2,5$  MPa o dł 826 m i szerokości 4,0 m. Wzdłuż drogi zaprojektowano także mijanki w celu umożliwienia wymijania się pojazdów.,

Teren na którym planowana jest inwestycja nie posiada aktualnego planu zagospodarowania przestrzennego.

Lokalizację wszystkich w/w elementów pokazano na projekcie zagospodarowania terenu rys. 2a i 2b

Kategorię geotechniczną obiektu określono jako pierwszą.

## 6.0. ZESTAWIENIE POWIERZCHNI I ELEMENTÓW ZAGOSPODAROWANIA TERENU

✓ Nawierzchnia drogi wewnętrznej z betonu asfaltowego	3490 m <sup>2</sup> ,
✓ Nawierzchnia zjazdów	152 m <sup>2</sup> ,

## 7.0. ROZBIÓRKI ELEMENTÓW DROGI I JEJ WYPOSAŻENIA

W trakcie realizacji inwestycji przewiduje się wykonanie następujących prac rozbiórkowych:

- Cięcie nawierzchni bitumicznej,
- Rozbiórka nawierzchni z betonu asfaltowego,
- Rozbiórka nawierzchni z kruszywa,
- Rozbiórka podbudowy z kruszywa,
- Frezowanie istniejącej nawierzchni bitumicznej,

Wszystkie rozbiórki należy wykonać z należytą starannością natomiast wszystkie materiały rozbiórkowe stanowią własność Zamawiającego. Należy je przetransportować w miejsce wskazane przez Zamawiającego, jednak odległość transportu może wynieść nie więcej niż 10 km.



## **8.0. DANE O TERENIE DOTYCZĄCE OCHRONY ZABYTKÓW.**

Rozpatrywany teren częściowo znajduje się na obszarze układu urbanistycznego miasta Sompolno i leży na terenie objętym ochroną konserwatorską.

## **9.0. DANE OKREŚLAJĄCE WPŁYW EKSPLOATACJI GÓRNICZEJ NA DZIAŁKĘ.**

Przedmiotowa inwestycja nie znajduje się na terenie górniczym.

## **10.0. WPŁYW INWESTYCJI NA ŚRODOWISKO**

Wpływ na środowisko przyrodnicze, zdrowie ludzi i obiekty sąsiednie, pod względem emisji zanieczyszczeń pyłowych, emisji hałasu oraz wibracji nie ulegnie zmianie. Nie przewiduje się transgranicznego oddziaływania na środowisko planowanej inwestycji. W związku z tym, że projektowana droga przebiega po terenach zagospodarowanych i zamieszkałych przewidywane przedsięwzięcie nie wpłynie na zmiany klimatu. Ponadto przedsięwzięcie będzie przystosowane do postępujących zmian klimatu uwzględniając elementy związane z kłóskami żywiołowymi. W związku z tym, iż długość drogi nie przekracza 1 km to decyzja o środowiskowych uwarunkowaniach nie jest wymagana.

Oddziaływanie związane z projektowanym obiektem zamknie się w granicach objętych opracowaniem.

## **11.0. WARUNKI OCHRONY P-POŻ**

Projektowana inwestycja spełnia wymogi Rozporządzenia Ministra Transportu i Gospodarki Morskiej z dnia 2 marca 1999 r. w sprawie warunków technicznych, jakim powinny odpowiadać drogi publiczne i ich usytuowanie. Zgodnie z rozporządzeniem Ministra Spraw Wewnętrznych i Administracji z dnia 17 września 2021 r. w sprawie uzgadniania projektu zagospodarowania działki lub terenu, projektu architektoniczno-budowlanego, projektu technicznego oraz projektu urządzenia przeciwpożarowego pod względem zgodności z wymaganiami ochrony przeciwpożarowej niniejsze zamierzenie budowlane nie wymaga uzgodnień p-poż.



## 12.0. OBSZAR ODDZIAŁYWANIA

Projektowana inwestycja zamyka się w granicach działki nr 108/1, 108/2, 107/2, 106/1, 112, 80, 128, 113, obręb Kolebki, 70 obręb Leśnictwo, jednostka ewidencyjna Ślesin.

Oddziaływanie inwestycji zamyka się w zakresie działek, które ona obejmuje. Obszar oddziaływania został określony na podstawie następujących aktów prawnych:

- Ustawa z dnia 7 lipca 1994r. Prawo budowlane (Dz.U.2021.2351 ze zm.),
- Ustawa z dnia 21 marca 1985r. o drogach publicznych (Dz. U. z 2022r. poz. 1693 ze zm.),
- Rozporządzenie Ministra Infrastruktury z dnia 24 czerwca 2022 r. w sprawie przepisów techniczno-budowlanych dotyczących dróg publicznych (Dz.U.2022.1518 t.j. z dnia 2022.07.20).

**OPRACOWAŁ:**

*inż. Roman Urbaniak*  
Upewnienia budowlane do projektowania,  
kierowania i nadzoru  
w specjalności: kontr.-inżynier w zakresie dróg  
nr upr. G.A.N. 240/8-13-14/28/84  
w specjalności: inst.-inżynier w zakresie sieci  
wod.-kan. nr upr. GP 7342-1/94



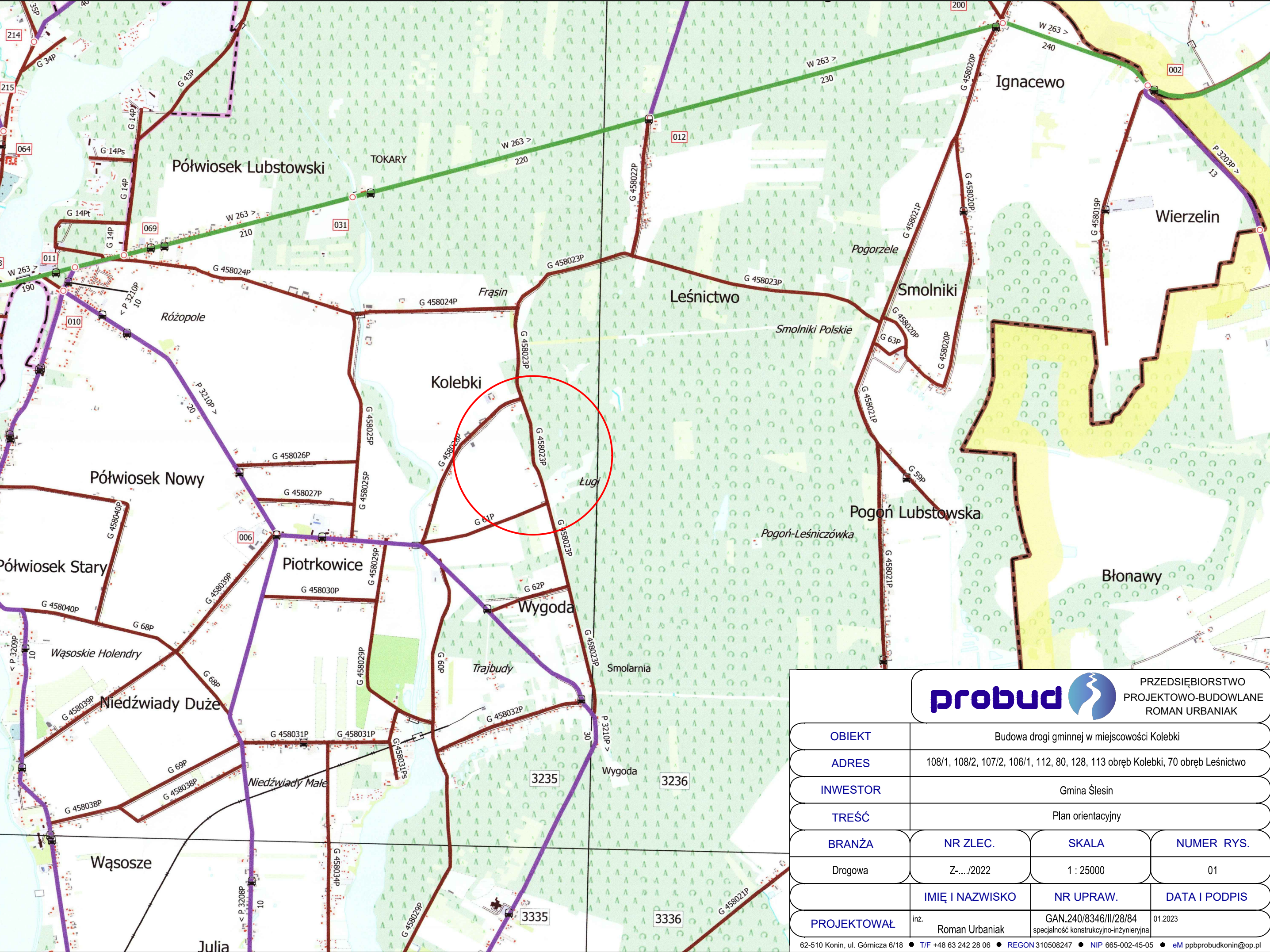





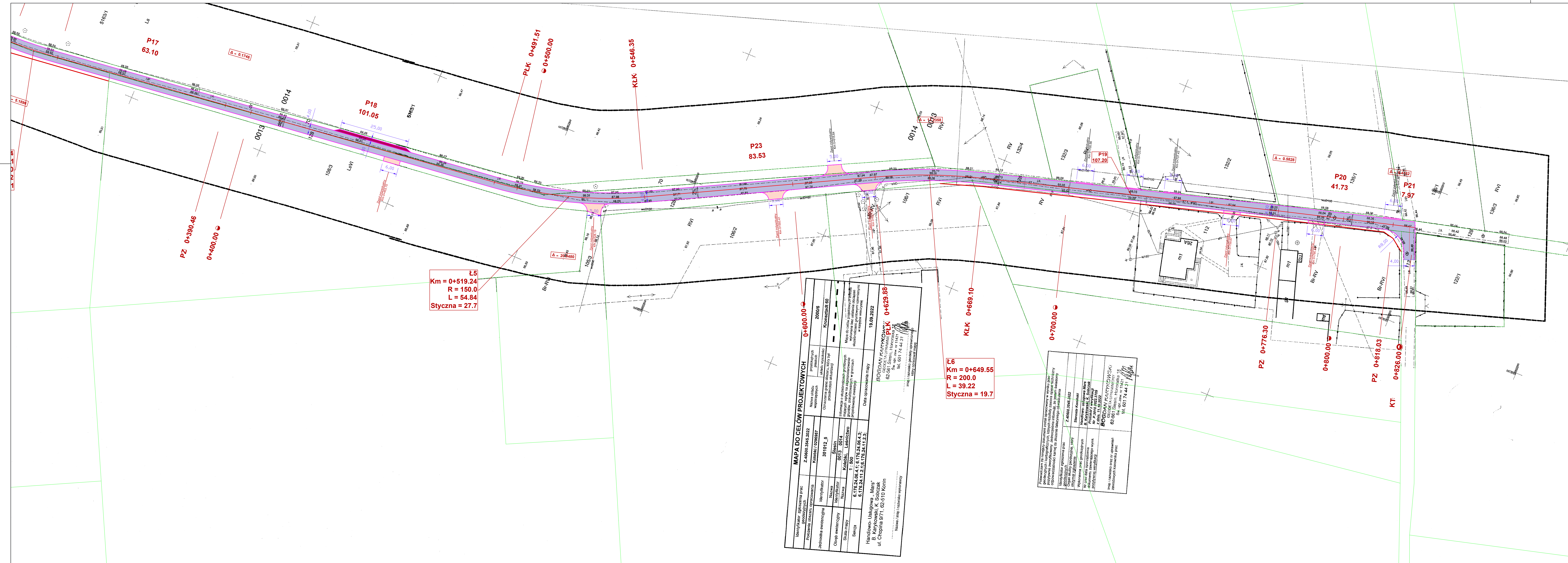

PRZEDSIĘBIORSTWO  
PROJEKTOWO-BUDOWLANE  
ROMAN URBANIAK

OBIEKT	Budowa drogi gminnej w miejscowości Kolebki		
ADRES	108/1, 108/2, 107/2, 106/1, 112, 80, 128, 113 obręb Kolebki, 70 obręb Leśnictwo		
INWESTOR	Gmina Ślesin		
TREŚĆ	Plan orientacyjny		
BRANŻA	NR ZLEC.	SKALA	NUMER RYS.
Drogowa	Z-.../2022	1 : 25000	01
PROJEKTOWAŁ	IMIĘ I NAZWISKO	NR UPRAW.	DATA I PODPIS
	inż. Roman Urbaniak	GAN.240/8346/II/28/84 specjalność konstrukcyjno-inżynierska	01.2023





Objaśnienia:

-  - projektowana nawierzchnia drogi z betonu asfaltowego
-  - projektowana nawierzchnia mijanki z betonu asfaltowego
-  - projektowana nawierzchnia zjazdów z betonu asfaltowego
-  - projektowana krawężń drogi
-  - projektowane granice pasa drogowego
-  - istniejące granice pasa drogowego

probud

PRZEDSIĘBIORSTWO  
PROJEKTOWO-BUDOWLANE  
ROMAN URBANIAK

OBIEKT	Budowa drogi gminnej w miejscowości Kolebkę		
ADRES	108/1, 108/2, 107/2, 106/1, 112, 80, 128, 113 obręb Kolebkę, 70 obręb Leśnictwo		
INWESTOR	Gmina Ślesin		
TREŚĆ	Projekt zagospodarowania terenu		
BRANŻA	NR ZLEC.	SKALA	NUMER RYS.
Drogowa	Z-.../2021	1 : 500	02b
PROJEKTOWAŁ	IMIĘ I NAZWISKO	NR UPRAW.	DATA I PODPIS
roz.	Roman Urbaniak KAN.240.08346.01/28.84 wpisany do KRS 0000094549 REGON 310399364	SKALA 666/2745/05	01.2023

KG-01/01 Kocioł, ul. Gdaniecka 8/18

TIF: +48 31 242 26 00, REFON: 310399364

+48 666/2745/05

+48 666/2745/05



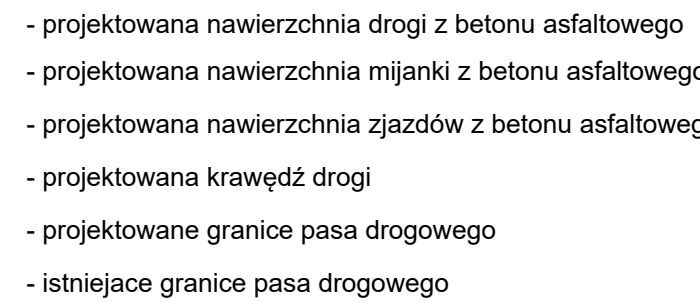
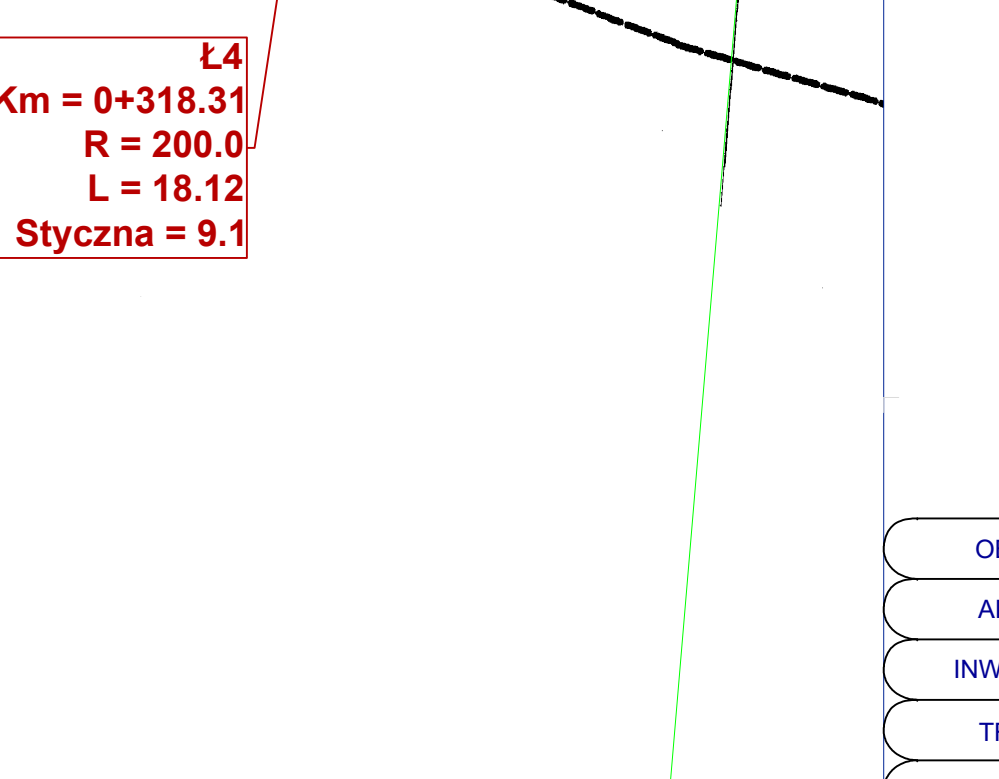
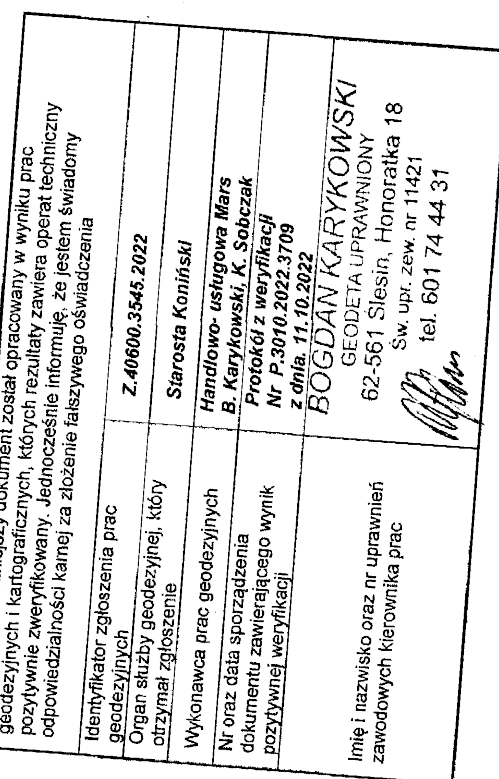
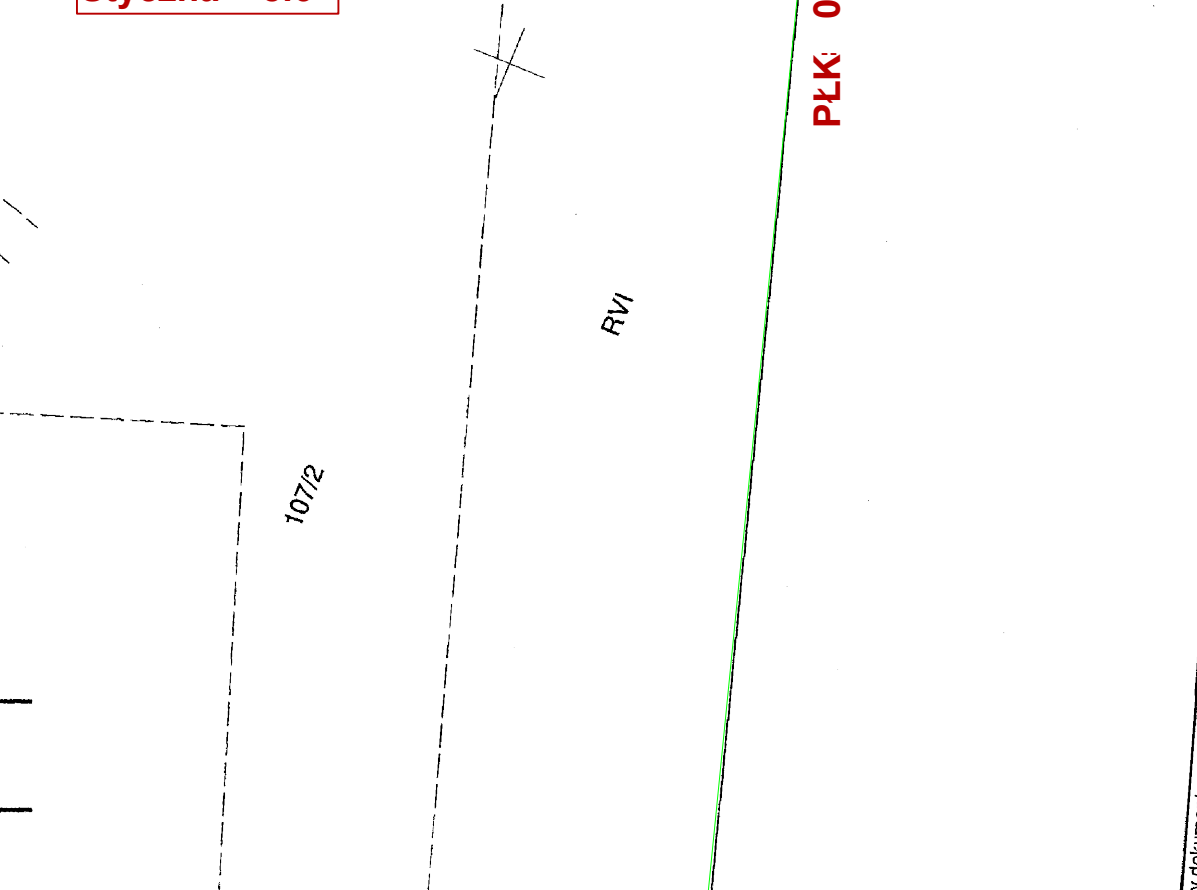
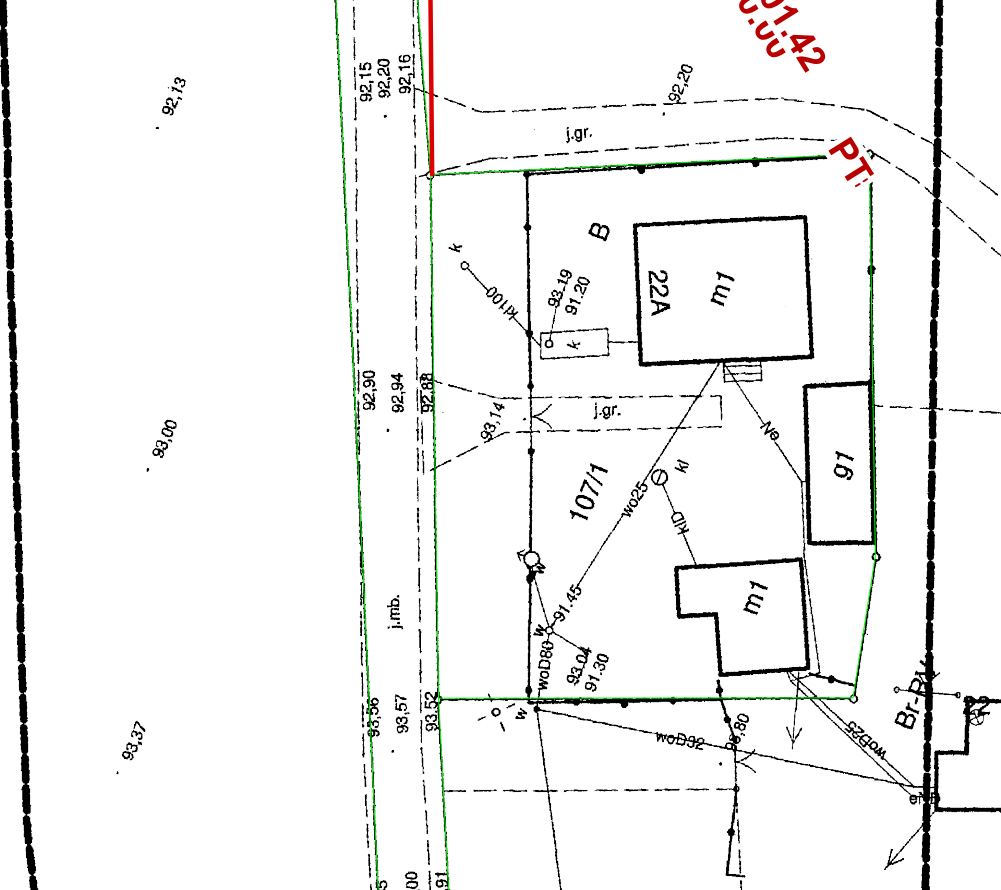
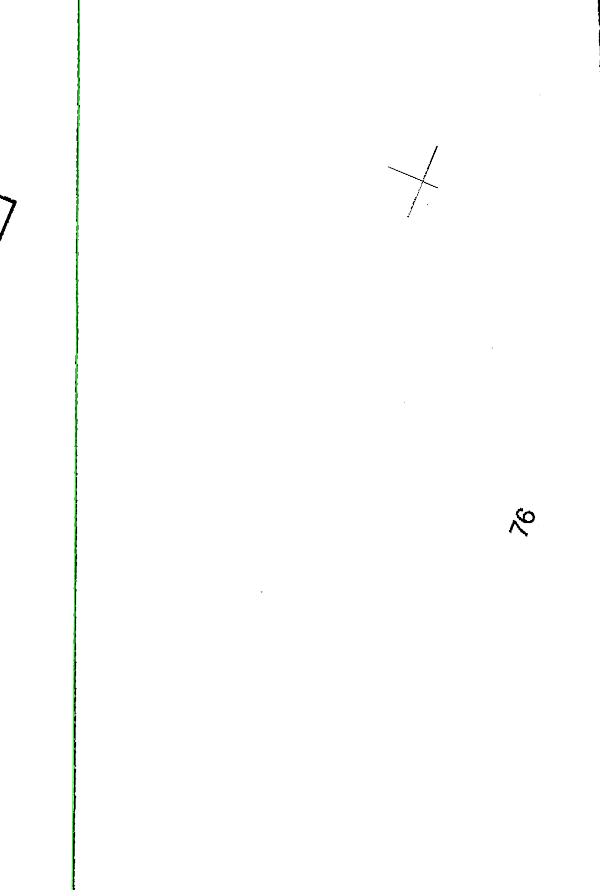
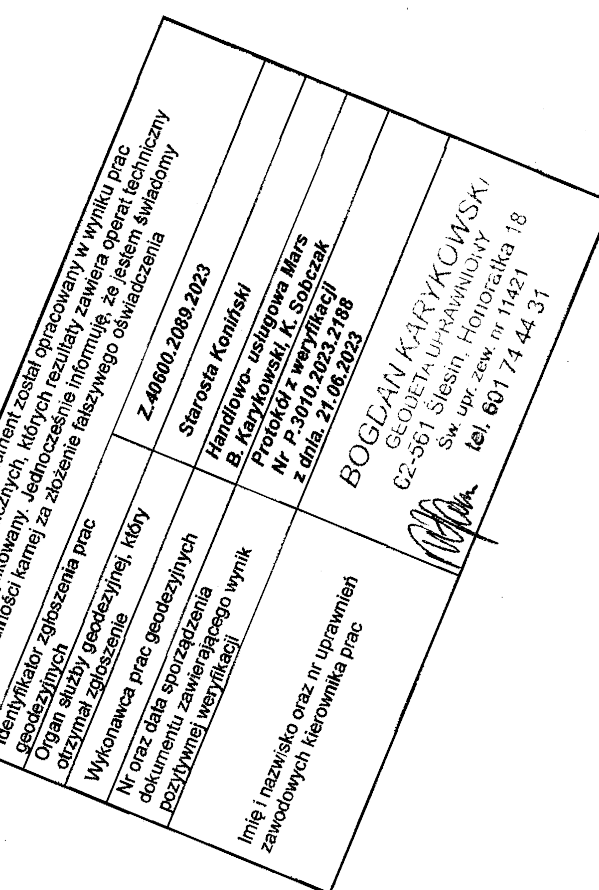
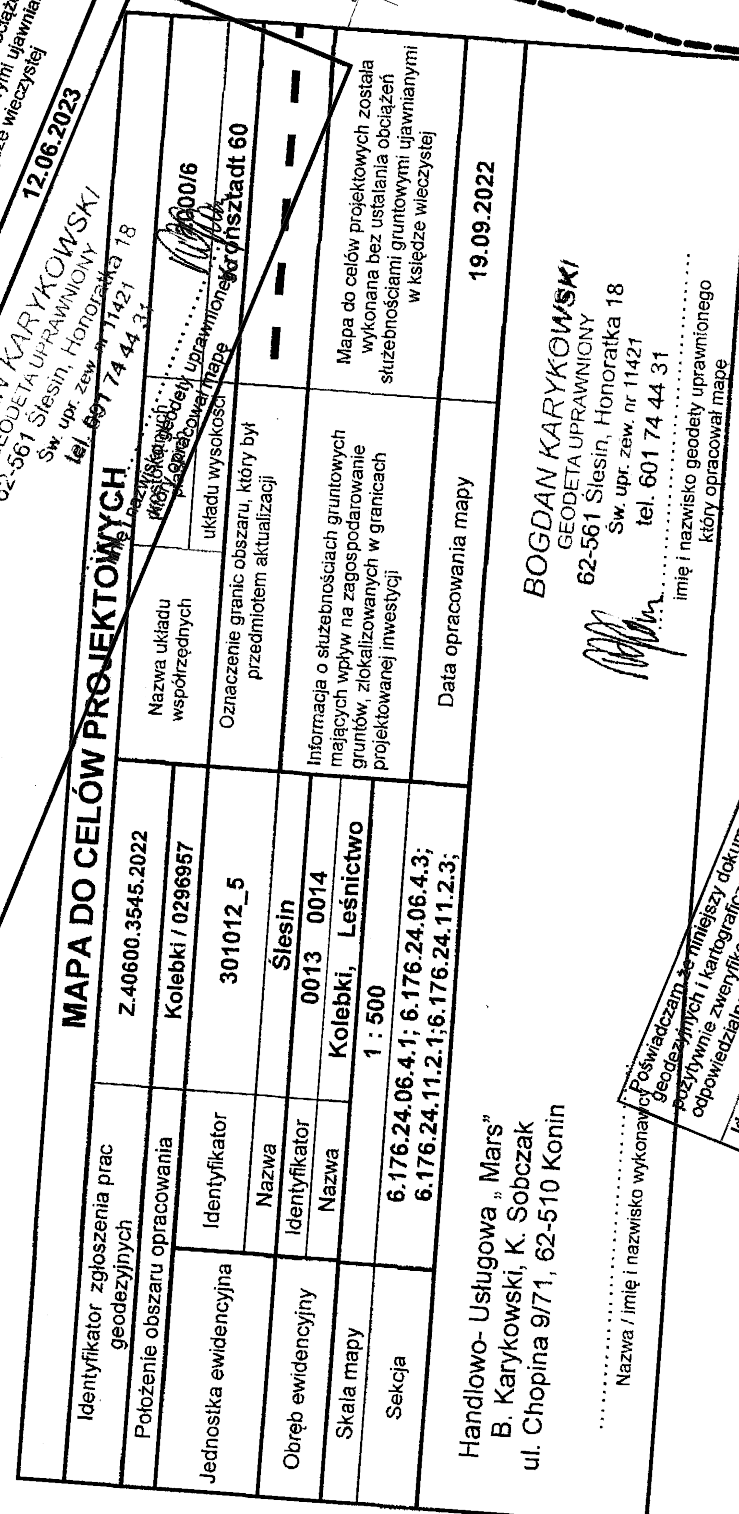

<b>OBIEKT</b>	Budowa drogi gminnej w miejscowości Kolebki		
<b>ADRES</b>	108/1, 108/2, 107/2, 106/1, 112, 80, 128, 113 obręb Kolebki, 70 obręb Leśnictwo		
<b>INWESTOR</b>	Gmina Slesin		
<b>TREŚĆ</b>	Projekt zagospodarowania terenu		
<b>BRANŻA</b>	<b>NR ZLEC.</b>	<b>SKALA</b>	<b>NUMER RYS.</b>
Drogową	Z.../2021	1 : 500	02a
	<b>IMIĘ I NAZWISKO</b>	<b>NR UPRAW.</b>	<b>DATA I PODPIS</b>
<b>PROJEKTOWAŁ</b>	nr. Roman Urbaniak	GAN 240/83456/II/28/84 specjalność: konstrukcja-projektowanie	01.2023