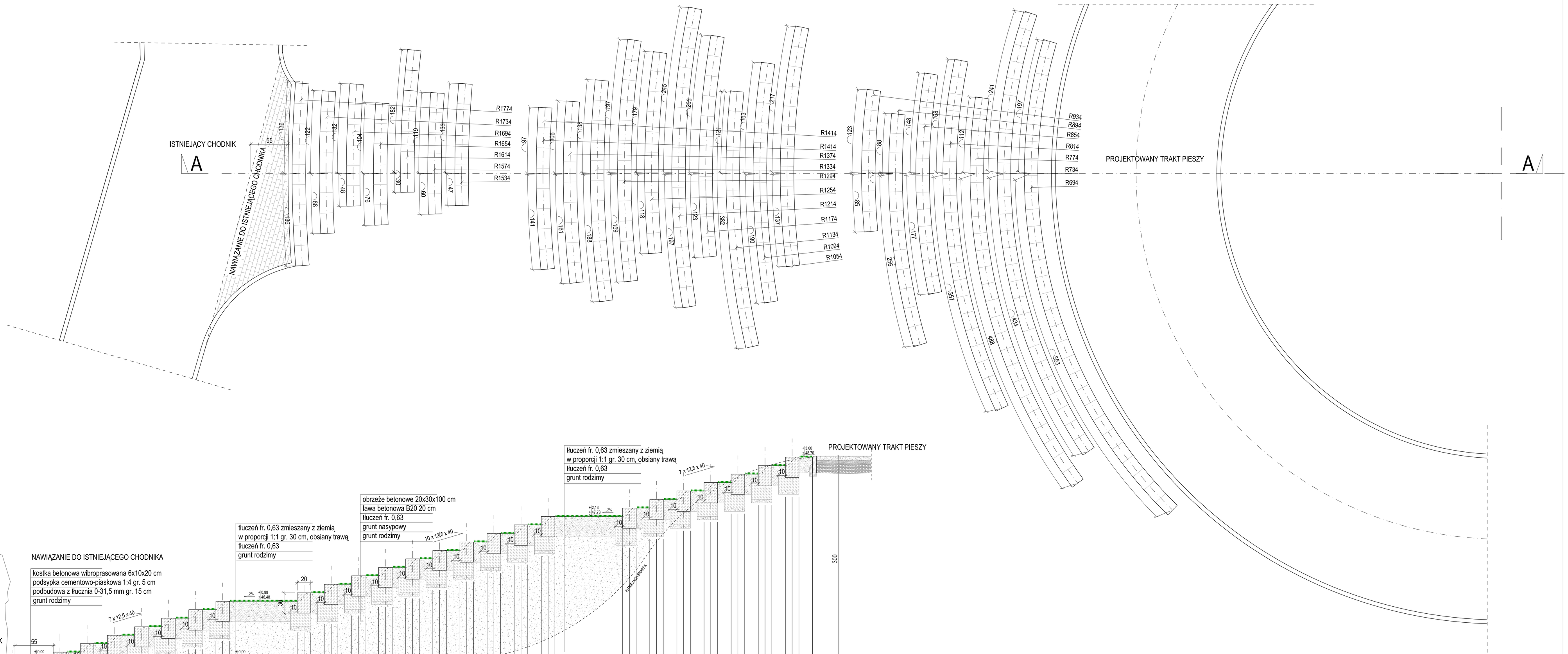

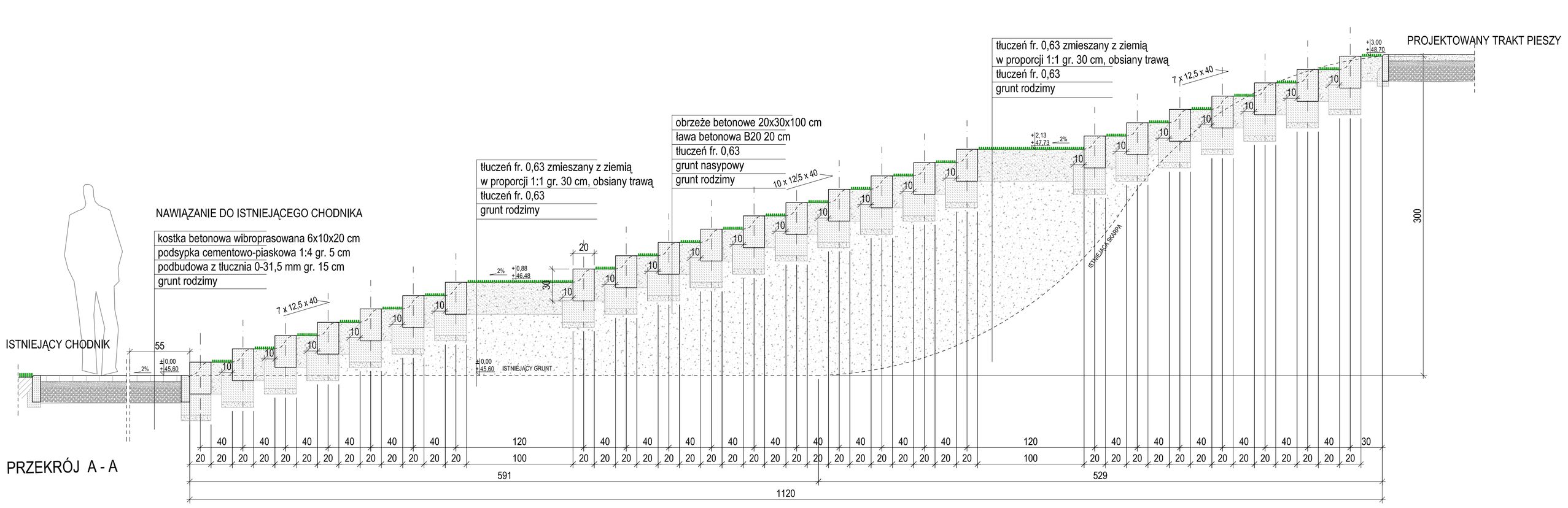

PRZEKRÓJ A - A

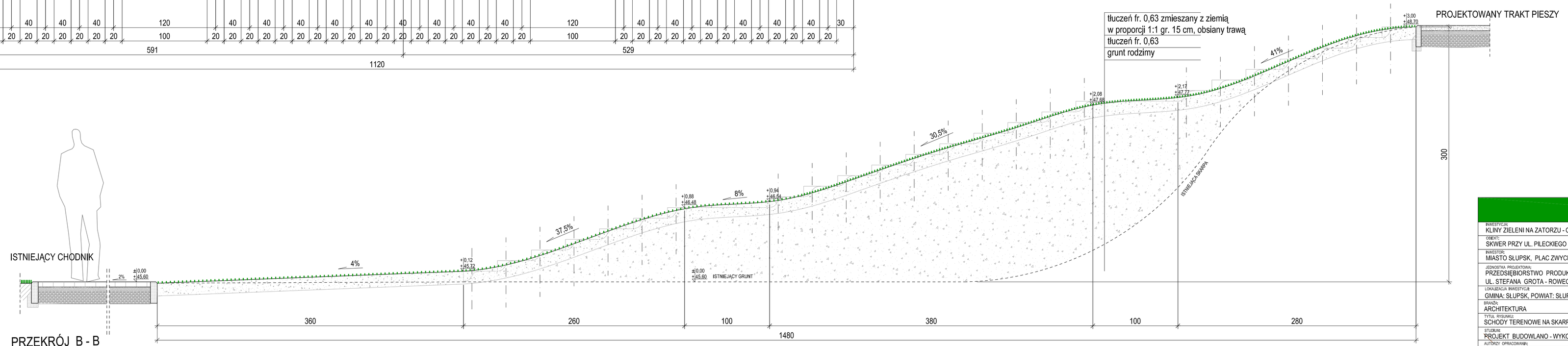

PRZEKRÓJ B - B

pphu bros piotr porosa
pracownia architektury krajobrazu

INWESTYCJA:
KLINY ZIELENI NA ZATORZU - OGRODY SENSORYCZNE

OBIEKT:
SKWER PRZY UL. PILECKIEGO

INWESTOR:
MIASTO SŁUPSK, PLAC ZWYCIĘSTWA 3, 76-200 SŁUPSK

JEDNOSTKA PROJEKTOWA:
PRZEDSIĘBIORSTWO PRODUKCYJNO - HANDLOWO - USŁUGOWE BROS PIOTR POROSA
UL. STEFANA GROTA - ROWECKIEGO 7, 61-695 POZNAŃ

LOKALIZACJA INWESTYCJI:
GMINA: SŁUPSK, POWIAT: SŁUPSKI, WOJEWÓDZTWO: POMORSKIE

BRANŻA:
ARCHITEKTURA

TYTUŁ RYSUNKU:
SCHODY TERENOWE NA SKARPIE

DATA OPRACOWANIA:
MAJ 2019

STUDIUM:
PROJEKT BUDOWLANO - WYKONAWCZY

NR RYSUNKU:
7

SKALA:
1:25

AUTORZY OPRACOWANIA:

mgr inż. arch. nr 4/PIPOK/2014 Maciej Jasnoch Podpis Główny projektant w spec. architektoniczna	inż. arch. Maciej Majchrzak Projektant architektury Podpis	mgr inż. nr. 1/PIPOT/SP/DOS/18 Rafał Szymczak Projektant br. elektryczna Podpis	mgr inż. arch. kraj. Katarzyna Niezarczuk Architekt krajobrazu Podpis	upr. proj. wyk. Nr 320/PIP/93 Piotr Porosa Projektant koordynator Podpis