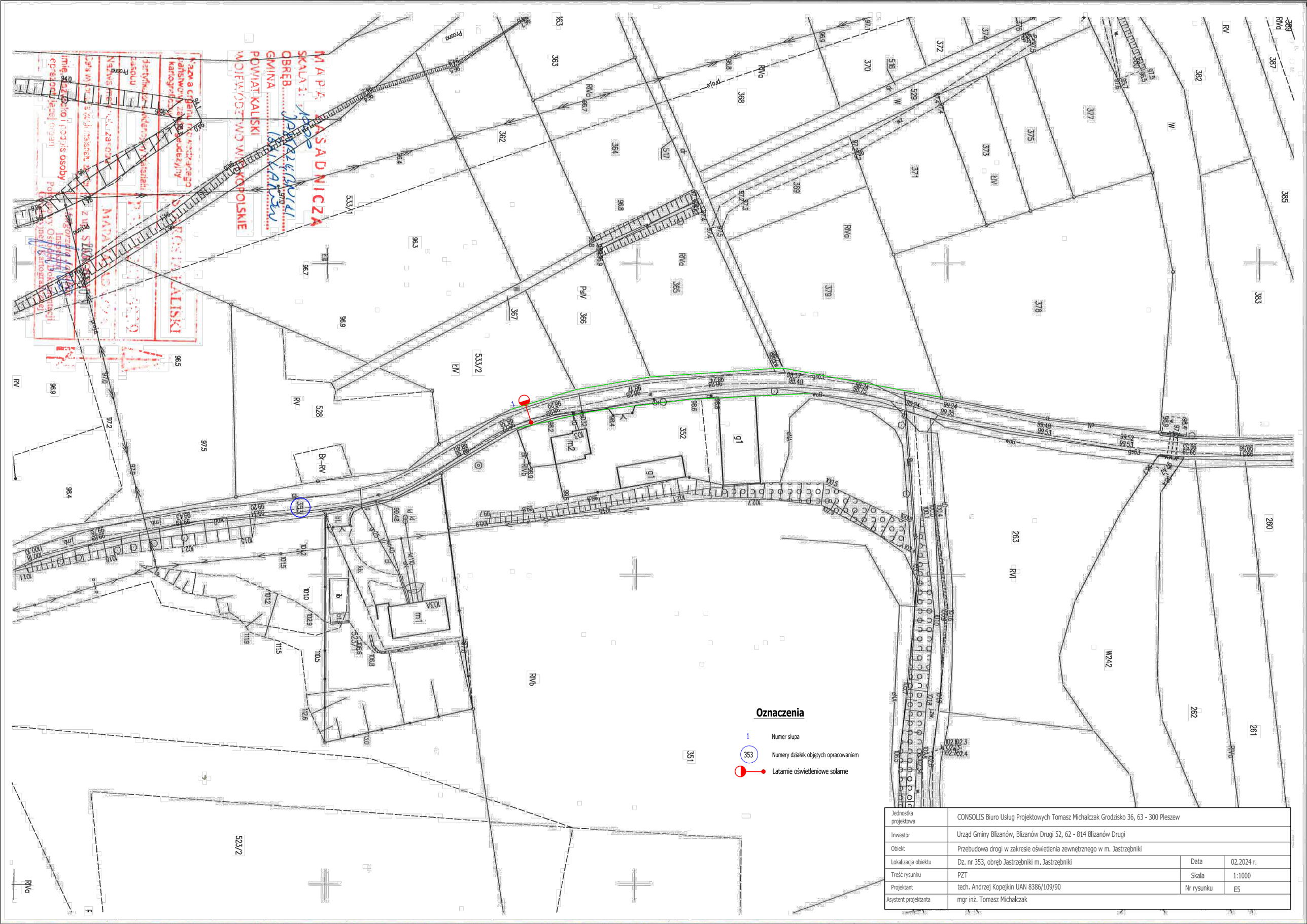

Jednostka projektowa	CONSOLIS Biuro Usług Projektowych Tomasz Michalczak Grodzisko 36, 63 - 300 Pleszew		
Inwestor	Urząd Gminy Blizanów, Blizanów Drugi 52, 62 - 814 Blizanów Drugi		
Obiekt	Przebudowa drogi w zakresie oświetlenia zewnętrznego w m. Jastrzębniki		
Lokalizacja obiektu	Dz. nr 353, obręb Jastrzębniki m. Jastrzębniki	Data	02.2024 r.
Treść rysunku	PZT	Skala	1:1000
Projektant	tech. Andrzej Kopejkin UAN 8386/109/90	Nr rysunku	E5
Asystent projektanta	mgr inż. Tomasz Michalczak		