Karta rejestracyjna informatycznej kopii mapy (wtórnika)

OBIEKT: obr. GOŚCIMIERZ dz. nr 4/5, 14 i 16 (wg zakresu)
Gmina: Karnice
Powiat: gryficki
Województwo: zachodniopomorskie

USŁUGI GEODEZYJNE
inż. Dariusz Turkosz
Borzyszewo 33, 72-300 Gryfice
tel. 0502 608 154, 091 384 58 17
NIP 857-151-40-44, R. 811225501

skala: 1:500
układ współrzędnych: „2000”
poziom odniesienia wysokości: „PL-EVRF2007-NH”

Mapę do celów projektowych wykonano metodą:
~~1) rastrowo~~
2) wektorowo

Kierownik roboty:
Dariusz Turkosz (upr. nr 17396)

Wykonano w ramach roboty geodezyjnej:
PODGiK.6640.2174.2023

Mapę do celów projektowych sporządzono przy wykorzystaniu:

1) mapy zasadniczej w skali 1:500 (mapa wektorowa)
2) danych branżowych części uzbrojenia podziemnego
3) pomiaru zieleni wysokiej i pomników przyrody oraz pomiaru innych obiektów wskazanych przez projektanta
4) opracowanych geodezyjnie elementów planu zagospodarowania przestrzennego (linie rozgraniczające, linie regulacyjne, osie ulic)

W zakresie opracowania znajduje się punkt osnowy geodezyjnej podlegający ochronie:
(na podst. art.15, art.48 ust.1 pkt.3 ustawy Prawo Geodezyjne i Kartograficzne)

szczegółowa osnowa geodezyjna pozioma
punkt nr 1017
(leżący na granicy działek nr 6/3 i 16)

Na mapie do celów projektowych wykazano następujące projekty:

brak projektów w zakresie opracowania

Granice i numery przedmiotowych działek (w zakresie oprac.) wykazano według danych:
bazy danych PODGiK w Gryficach
op. P.3205.1996.353, P.3205.1997.225, P.3205.2000.297, P.3205.2008.302
oraz P.3205.2012.318

Informacje dodatkowe:

1) zakres pomiaru - ▬ ▬ ▬ ▬ ▬
2) Redakcja znaków zgodna z rozporządzeniem Ministra Rozwoju, Pracy i Technologii z dn. 23.07.2021r. w sprawie bazy danych obiektów topograficznych oraz mapy zasadniczej (Dz.U. 2021 poz. 1385)
3) Mapa nadaje się do celów projektowych w zakresie pomiaru
4) Stopień kartometryczności mapy do celów projektowych jest zgodny z przepisami: rozporządzenia Ministra Rozwoju z dn. 18.08.2020r. w sprawie standardów technicznych wykonywania geodezyjnych pomiarów sytuacyjnych i wysokościowych oraz opracowywania i przekazywania wyników tych pomiarów do państwowego zasobu geodezyjnego i kartograficznego (Dz.U. 2020 poz. 1429 z późn. zm.) oraz rozporządzenia Ministra Rozwoju, Pracy i Technologii z dn. 23.07.2021r. W sprawie bazy danych obiektów topograficznych oraz mapy zasadniczej (Dz.U. 2021 poz. 1385)
5) Wszystkie trwałe obiekty budowlane podlegają wytyczeniu przez jednostkę wykonawstwa geodezyjnego
6) Nie wyklucza się istnienia w terenie również uzbrojenia, o którym brak było informacji branżowych i nie zostało odnalezione w czasie inwentaryzacji geodezyjnej
7) Dla nieruchomości znajdujących się w obszarze objętym sporządzeniem mapy do celów projektowych nie analizowano obciążeń służebnościami gruntowymi

Poświadczam, że niniejszy dokument został opracowany w wyniku prac geodezyjnych i kartograficznych, których rezultaty zawiera operat techniczny pozytywnie zweryfikowany. Jednocześnie informuję, że jestem świadomy odpowiedzialności karnej za złożenie fałszywego oświadczenia.

Identyfikator zgłoszenia prac geodezyjnych	6640. 2174. 2023
Organ służby geodezyjnej, który otrzymał zgłoszenie	Powiatowy Ośrodek Dokumentacji Geodezyjnej i Kartograficznej w Gryficach 72-300 Gryfice, ul. Dworcowa 23
Wykonawca prac geodezyjnych	USŁUGI GEODEZYJNE *inż. Dariusz Turkosz* Borzyszewo 33, 72-300 Gryfice tel. 0502 608 154, 091 384 58 17 NIP 857-151-40-44, R. 811225501
Nr oraz data sporządzenia dokumentu zawierającego wynik pozytywnej weryfikacji	Protokół Weryfikacji nr 2 z dn. 25.01.2024 r. P.3205. 2024. 103
Imię i nazwisko oraz nr uprawnień zawodowych kierownika prac	Geodeta uprawniony Pozwolenie Nr 17396 *inż. Dariusz Turkosz*

Uzbrojenie opracowano na podstawie:

1) danych branżowych – z literą „B”
2) pośredniego ustalenia przebiegu aparaturą elektromagnetyczną – z literą „A”
3) bezpośrednich pomiarów powykonawczych – bez litery

W związku z tym, w częściach 1 i 2 nie gwarantuje się kompletności, a dokładność położenia uzbrojenia na mapie może być niższa od dokładności kartometrycznej mapy

Zarejestrowane pliki i sumy kontrolne:
mdcp.dwg 7A127C86

Aktualność mapy do celów projektowych (na dzień):
14 grudnia 2023r.

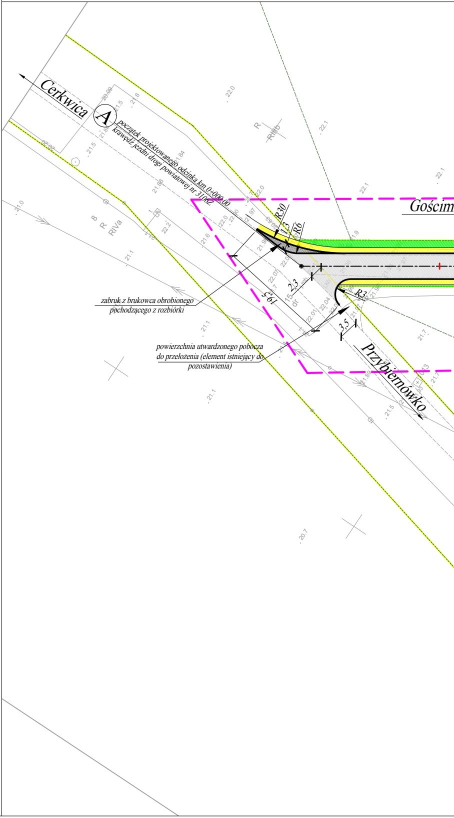
Cerkwica
A
początek projektowanego odcinka km 0+000,00
krawędź jezdni drogi powiatowej nr 3106Z
Gościm
R30
1,3
R6
R3
2,3
19,5
3,5
zabruk z brukowca obrobionego pochodzącego z rozbiórki
powierzchnia utwardzonego pobocza do przełożenia (element istniejący do pozostawienia)
Przybiernówko
R
RIIIb
RIVa
22.0
22.1
21.8
21.5
21.1
21.0
21.6
22.2
21.7
20.7

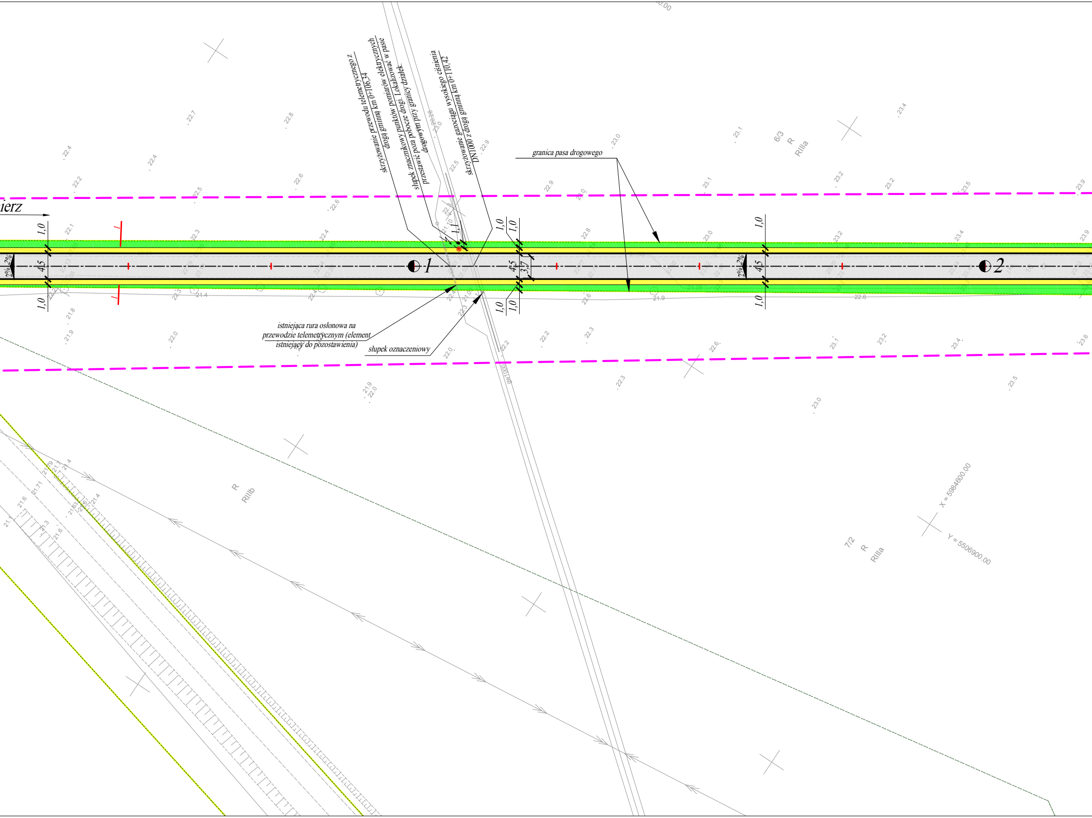
ierz
skrzyżowanie przewodu telemetrycznego z drogą gminną km 0+106,34
słupek znacznikowy punktów pomiarów elektrycznych przestawić poza pobocze drogi. Lokalizować w pasie drogowym przy granicy działek.
skrzyżowanie gazociągu wysokiego ciśnienia DN1000 z drogą gminną km 0+110,42
granica pasa drogowego
istniejąca rura osłonowa na przewodzie telemetrycznym (element istniejący do pozostawienia)
słupek oznaczeniowy
1
2
1,0
4,5
3,7
1,1
2%
6/3
R
RIIIa
7/2
R
RIIIa
R
RIIIb
DN1000
X = 5984600.00
Y = 5506900.00

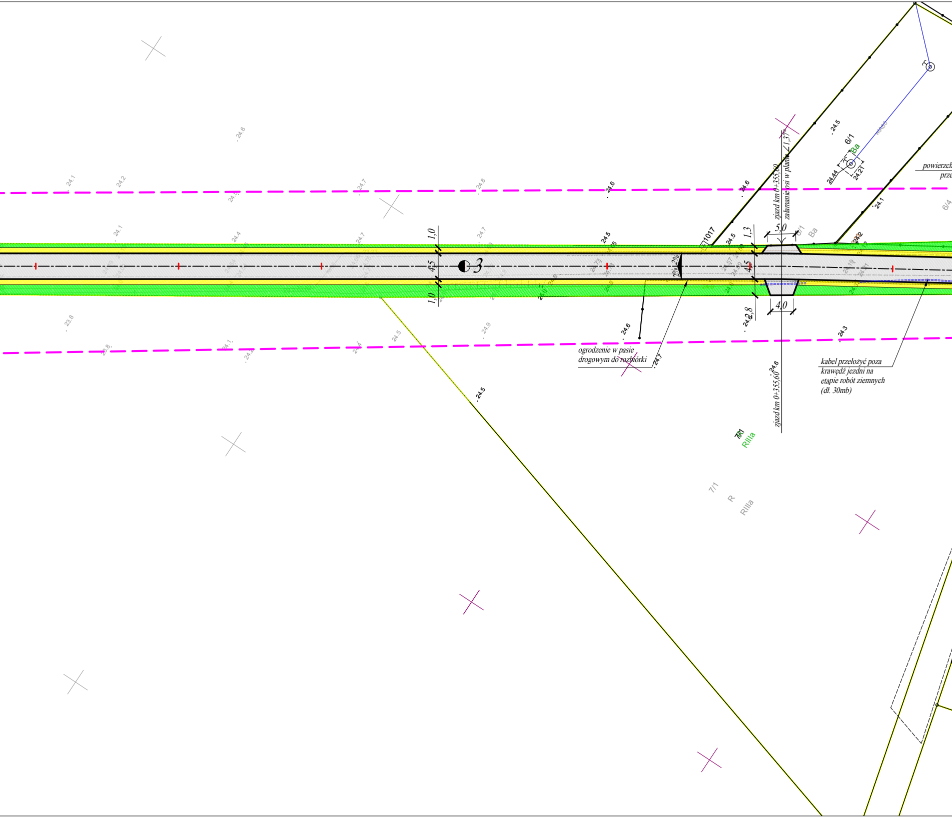
zjazd km 0+355,60
załamanie osi w planie ∠1,37°
5,0
1,3
4,5
2,8
4,0
1,0
4,5
1,0
3
2%
2%
1017
6/1
Ba
24,44
24,21
powierzch
prze
6/4
ogrodzenie w pasie drogowym do rozbiórki
kabel przełożyć poza krawędź jezdni na etapie robót ziemnych (dł. 30mb)
zjazd km 0+355,60
7/1
RIIIa
7/1
R
RIIIa
24.6
24.5
24.1
24.6
24.5
24.5
24.2
24.3
24.7
24.6
24.5
24.9
24.7
24.8
24.1
24.2
24.7
23.8
23.8

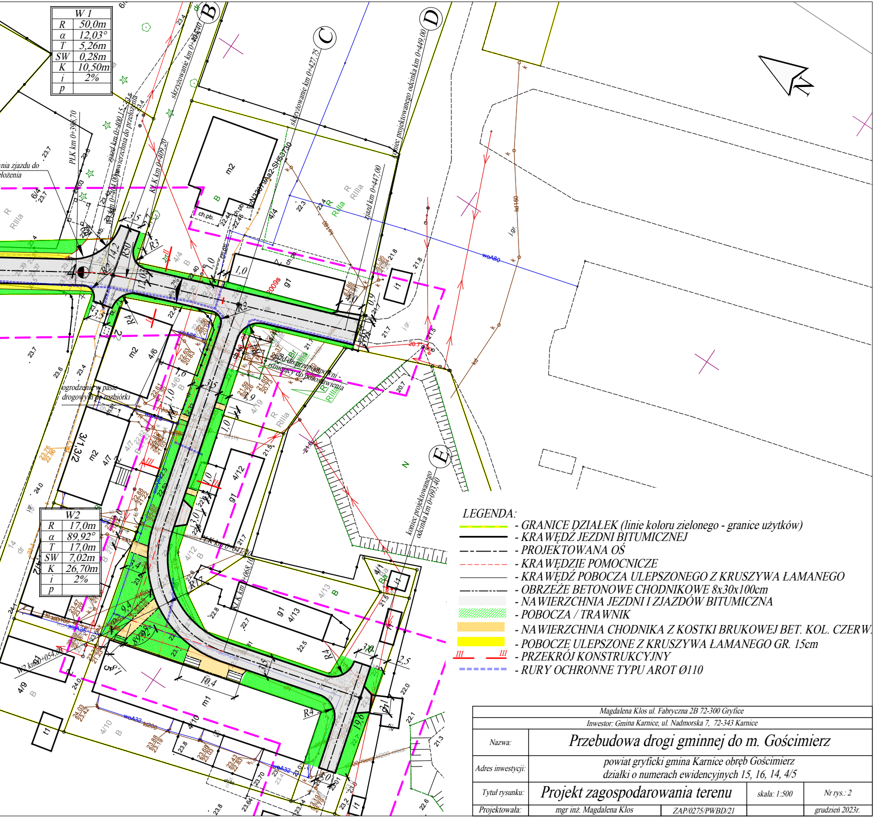
B
C
D
E
N
skrzyżowanie km 0+404,70
skrzyżowanie km 0+427,75
koniec projektowanego odcinka km 0+449,00
zjazd km 0+447,00
zjazd km 0+400,15
nawierzchnia do przełożenia
PLK km 0+396,70
KLK km 0+409,20
ogrodzenie w pasie drogowym do rozbiórki
zjazd do przepompowni istniejący do pozostawienia
koniec projektowanego odcinka km 0+093,40
W2 km 0+054,00
m2
m1
g1
ch.pb.
R RIIIa
4/4
4/5
4/6
4/7
4/9
4/10
4/12
4/13
4/19
6/4
3/1
3/2
woA80
kd150
woA32
woA25
kd100
j.gr.
R50
R30
R4
R3
R2
R1
10,4
19,6
3,5
2,5
2,0
1,0
2%

W 1	
R	50,0m
α	12,03°
T	5,26m
SW	0,28m
K	10,50m
i	2%
p	

W2	
R	17,0m
α	89,92°
T	17,0m
SW	7,02m
K	26,70m
i	2%
p	

LEGENDA:

🟨	- GRANICE DZIAŁEK (linie koloru zielonego - granice użytków)
▬	- KRAWĘDŹ JEZDNI BITUMICZNEJ
─ · ─	- PROJEKTOWANA OŚ
- - -	- KRAWĘDZIE POMOCNICZE
─	- KRAWĘDŹ POBOCZA ULEPSZONEGO Z KRUSZYWA ŁAMANEGO
─ · ─ · ─	- OBRZEŻE BETONOWE CHODNIKOWE 8x30x100cm
▨	- NAWIERZCHNIA JEZDNI I ZJAZDÓW BITUMICZNA
🟩	- POBOCZA / TRAWNIK
🟧	- NAWIERZCHNIA CHODNIKA Z KOSTKI BRUKOWEJ BET. KOL. CZERW.
🟨	- POBOCZE ULEPSZONE Z KRUSZYWA ŁAMANEGO GR. 15cm
III III	- PRZEKRÓJ KONSTRUKCYJNY
=======	- RURY OCHRONNE TYPU AROT Ø110

Magdalena Klos ul. Fabryczna 2B 72-300 Gryfice

Inwestor: Gmina Karnice, ul. Nadmorska 7, 72-343 Karnice

Nazwa:	Przebudowa drogi gminnej do m. Gościimierz			
Adres inwestycji:	powiat gryficki gmina Karnice obręb Gościmierz działki o numerach ewidencyjnych 15, 16, 14, 4/5			
Tytuł rysunku:	Projekt zagospodarowania terenu		skala: 1:500	Nr rys.: 2
Projektowała:	mgr inż. Magdalena Klos	ZAP/0275/PWBD/21		grudzień 2023r.