P4

Nr	Opis	Ilość
ABCDE	OGRODZENIE- SIATKA NA SŁUPKACH OSADZONYCH	13,50 mb /KNR .02.1804
EA	Furtka 2,5 m	1 kpl KNR 2.02 1804
1	Pompownia przefabrykowana	1 kpl
2	Szafka sterownicza pompowni	1 kpl
3	Ogrodzenie	13,50m
4	Plac utwardzony z kostki brukowej	97,00 m²
5	Rozdzielnia gółwna	1 szt
6	Latarnia	1 szt
7	Żurawik o nośności do 350kg wraz z fundamentem	50cmx50cmx100cm

Nazwa rysunku:	Nr rysunku:
ZAGOSPODAROWANIE TERENU POMPOWNI P4	7

Obiekt: **Budowa kanalizacji sanitarnej w miejscowości Tempoczów Rędziny gm. Skalbmierz - cz. 2**

Skala: 1:500

Projektował:	Specjalność:	Nr uprawnień:	Podpis:	Data:
mgr inż. D. ŚLIZ	INSTAL.-INŻ.	KL – 178/90		10.2022r.
Asystent: mgr inż. P. KRAJCARZ				10.2022r.
Sprawdził: mgr inż. P. STRĄK	INSTAL.-INŻ.	SWK/0247/ PWBS/18		10.2022r.
Projektował: mgr inż. K. KASIŃSKI	INSTAL.-EL.	SWK/0124/ PWBE/17		10.2022r.

Stadium: PB
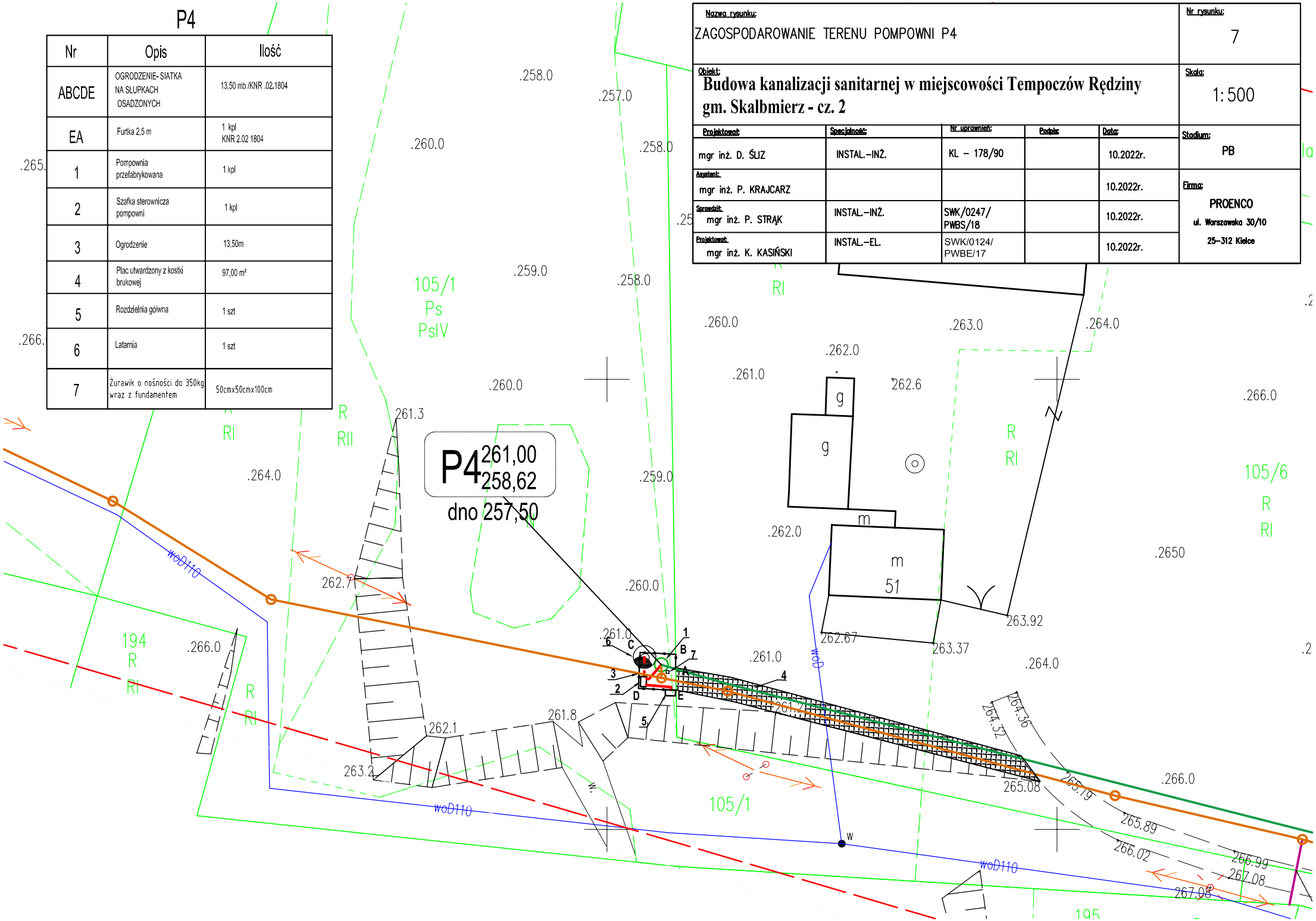
Firma: PROENCO ul. Warszawska 30/10 25-312 Kielce