

Mapa do celów projektowych

Skala 1:500

woj. łódzkie pow. bełchatowski

m. 100101_1 Bełchatów

obr. 0014

dz. 331/2

GK.6641.368.2024

Układ współrzędnych: państwowy "2000/6"

Układ wysokości: Kronsztadt "60"

Granice działek wg ewidencji gruntów

Mapa wektorowa aktualna w zakresie opracowania na 01.03.2024 r.

służy do celów projektowych.

Nie ustalano służebności gruntowych w zakresie mapy.

Urządzenia projektowane sprawdzono w ZUDP.

Nie wyklucza się istnienia w terenie innych nie wykazanych

na niniejszejmapie urządzeń podziemnych,

które nie były zgłoszone do inwentaryzacji.

----- zakres opracowania

Wykonawca:

AS-GEO Usługi Geodezyjno-Kartograficzne Agata Szpecińska-Kwiecień

Geodeta uprawniony: mgr inż. Agata Szpecińska-Kwiecień

Świad. GGK. Nr 22690, zakres: 1, 2

ISTNIEJĄCY HYDRANT

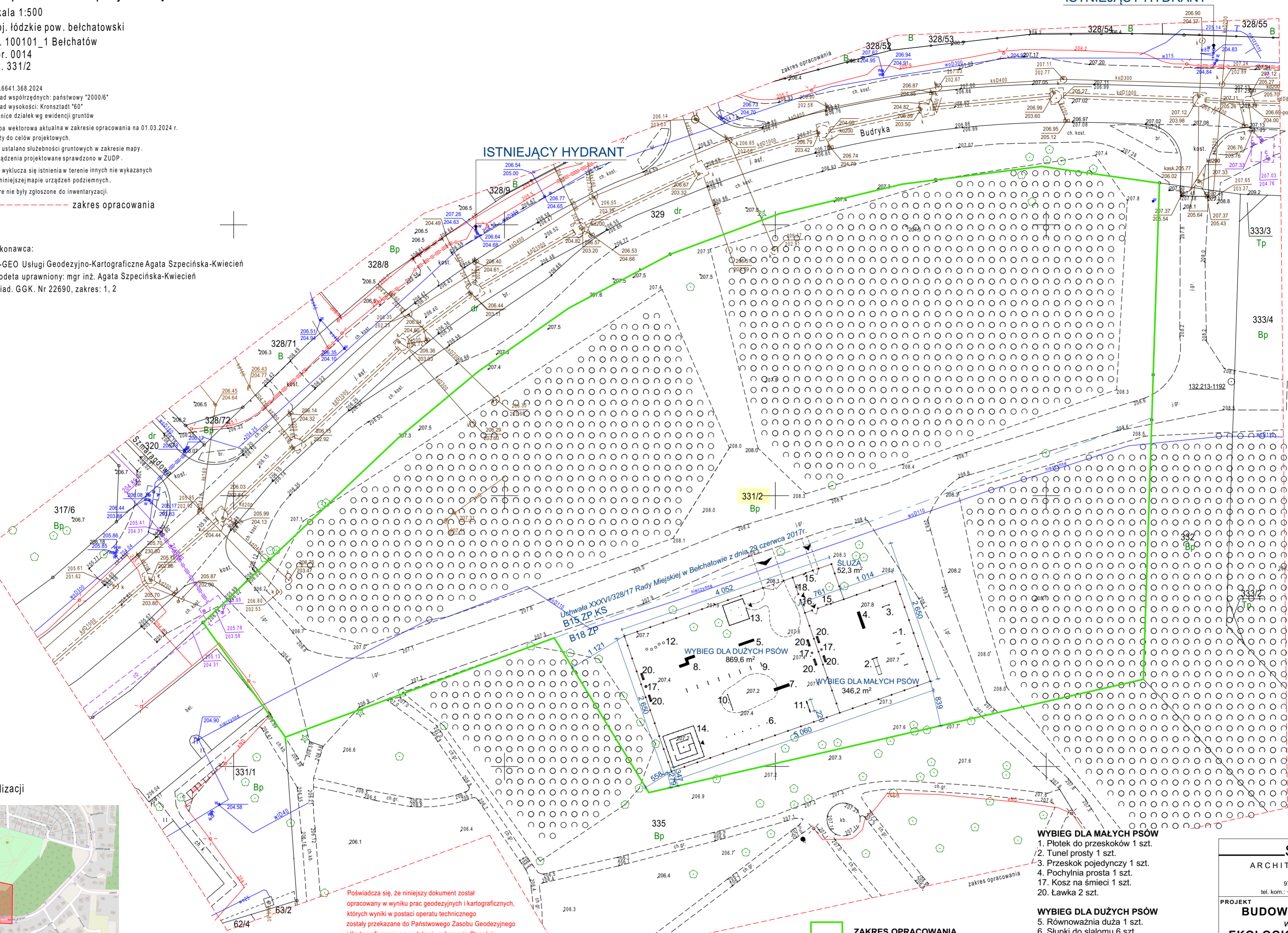

- ZAKRES OPRAWOWANIA
- WJAZD NA TEREN PLACU
- WEJŚCIE NA TEREN PLACU

- WYBIEG DLA MAŁYCH PSÓW**
1. Płotek do przeskoków 1 szt.
 2. Tunel prosty 1 szt.
 3. Przeskok pojedynczy 1 szt.
 4. Pochylnia prosta 1 szt.
 17. Kozł na śmieci 1 szt.
 20. Ławka 2 szt.
- WYBIEG DLA DUŻYCH PSÓW**
5. Równoważnia duża 1 szt.
 6. Słupki do słomiu 6 szt.
 7. Pochylnia skośna duża 1 szt.
 8. Pochylnia łamana duża 1 szt.
 9. Płotki małe i duże 8 szt. (4 małe i 4 duże)
 10. Przeskok potrójny 1 szt.
 11. Hydrant z poprzeczką
 12. Talezki 5 szt.
 13. Psia toaleta 1 szt.
 14. Labirynt 1 szt. mały
 17. Kozł na śmieci 2 szt.
 20. Ławka 4 szt.

- ŚLUZA**
15. Parking dla psów 2 szt.
 16. Poidełko dla psów 1 szt.
 18. Regulamin 1 szt.

Poświadczam się, że niniejszy dokument został opracowany w wyniku prac geodezyjnych i kartograficznych, których wyniki w postaci operatu technicznego zostały przekazane do Państwowego Zespołu Geodezyjnego i Kartograficznego na podstawie zgłoszenia Staroście Bełchatowskiemu roboty nr GK.6641.368.2024. Wykonawca prac geodezyjnych: AS-GEO Usługi Geodezyjno-Kartograficzne mgr inż. Agata Szpecińska-Kwiecień; Uprawnienia Nr 22690. Operat pozytywnie zweryfikowany i zatwierdzony pod numerem P.1001.2024.757 w dniu 19.03.2024 r., protokołem weryfikacji nr GK.6641.368.2024_1 z dnia 19.03.2024 r. Jednocześnie informuję, że jestem świadom odpowiedzialności karnej za składanie fałszywego oświadczenia.

Szkie lokalizacji

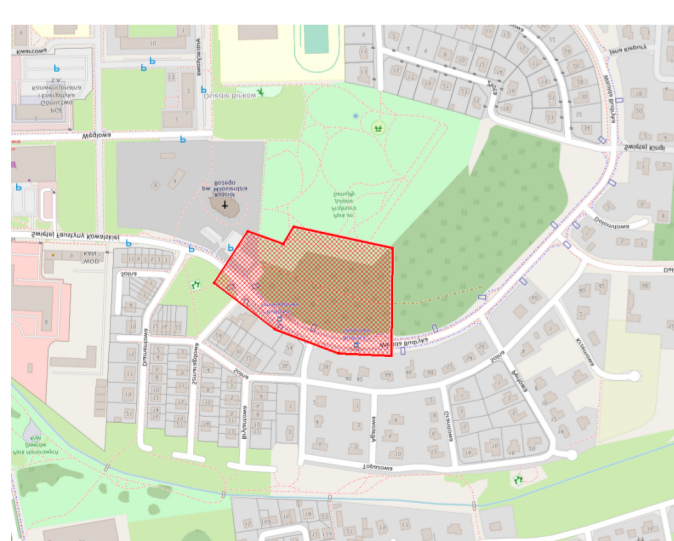

Bełchatów, 05.03.2024r.

STUDIO 33:		
ARCHITEKT ANNA BACZMAGA		
97-425 Żelów, ul. Cegielińska 56 tel. kom.: +48 696 203 399 biuro@studio-33.pl		
PROJEKT BUDOWA PARKU DLA PSÓW w ramach zadania: „EKOLOGICZNY PARK DLA PSÓW”		
ADRES INWESTYCJI Dz. nr ewid. 331/2, obręb 14, miasto Bełchatów		
IMIĘ I NAZWISKO	NUMER UPRAWNIEN	PODPIS
ARCHITEKTURA PROJEKTANT	mgr inż. arch. Anna Baczmaga	27/LOOKK/2012
KONSTRUKCJA PROJEKTANT	---	---
SKALA 1:500	FORMAT A2	DATA 04/2024
TYTUŁ RYSUNKU PROJEKT ZAGOSPODAROWANIA TERENU		
BRANŻA ARCHITEKTURA I KONSTRUKCJA		NR RYSUNKU Z.1