

---

**KOSZTORYS OFERTOWY**

NAZWA INWESTYCJI : Robory remontowe budowlane korytarzy  
ADRES INWESTYCJI : Osiedle Łużyckie 28, Świebodzin  
INWESTOR : SZKOŁA PODSTAWOWA NR 6 IM. K. MAKUSZYŃSKIE-  
GO  
ADRES INWESTORA : Osiedle Łużyckie 28, Świebodzin  
BRANŻA : roboty budowlane

**NARZUTY**

Koszty pośrednie [Kp] .....	% R, S
Koszty zakupu [Kz] .....	% Mbezp
Zysk [Z] .....	% R+Kp(R), S+Kp(S)
VAT [V] .....	% $\Sigma(R+Kp(R)+Z(R), M+Kz(Mbezp), S+Kp(S)+Z(S))$

Wartość kosztorysowa robót bez podatku VAT	:	zł
Podatek VAT	:	zł
Ogółem wartość kosztorysowa robót	:	zł

**Słownie:**

WYKONAWCA:

DATA:

**OPIS TECHNICZNY**  
**Do ustalonego zakresu rzeczowego wykonania**  
**REMONTU KORYTARZY w Szkole Podstawowej nr 6,**  
**Świebodzin, Os. Łużyckie 28.**

Kosztorys obejmuje remont części elementów składowych budynku Szkoły Podstawowej nr 6 w Świebodzinie.

Remontem objęto roboty tynkarskie i malarskie sufitów i ścian, oznakowane wg archiwalnego PROJEKTU TECHNICZNEGO ARCHITEKTONICZNEGO:

- ~~Łącznik,~~
- ~~Korytarz 4.4.1,~~
- Korytarz 2.4.1.A,
- ~~Korytarz 2.4.1.B,~~
- Korytarz 1.2.1.

Dokumentacja kosztorysowa obejmuje remont ścian i sufitów korytarzy w technologii i zastosowaniu produktów marki CEKOL.

**I. OPIS ROBÓT PRZY REMONCIE KORYTARZY I KLATEK SCHODOWYCH.**

1. Przygotowanie powierzchni tynków zeszkrobanie i zmycie starej farby. Zastane podłoże wykazuje obecność farby kredowej lub wapiennej, dlatego przed rozpoczęciem prac szpachlarskich należy bezwzględnie wykonać test na przyczepność, na około 1m<sup>2</sup>.
2. Likwidacja rys i spękań tynku na sufitach i ścianach w miejscach styku płyt stropowych. Rysy konstrukcyjne przy których istnieje prawdopodobieństwo powiększania się winny być zbadane a elementy tynku nie związane z podłożem konstrukcyjnym usunięte. Szczelinę należy odpowiednio oczyścić, odkurzyć. Powstałą bruzdę należy zagruntować emulsją gruntującą CEKOL DL-80. Emulsja gruntująca poprawi przyczepność nakładanej zaprawy. Teraz możemy wypełnić bruzdy masą CEKOL C-40 w dwóch warstwach. Pierwszą warstwą staramy się dokładnie wypełnić szczelinę. W drugiej warstwie zatapiamy taśmę spoinową z włókna szklanego, która dodatkowo wzmocni parametry wytrzymałościowe bruzdy.
3. Aby wyrównać oraz ujednolicić powierzchnie tynków stropów i ścian, należy nałożyć wierzchnią cementowo-polimerową białą gładź szpachlową CEKOL C-35.
4. Malowanie tynków stropów i ścian farbą emulsyjną.

5. Na dolnej części ścian układamy dekoracyjny tynk mozaikowy. W pierwszej kolejności nałożenie preparatu gruntującego do mozaik CEKOL GM-84, zbieżnym z kolorystyką tynku. Następnie nakładamy dekoracyjny tynk mozaikowy CEKOL MOZAJKA DROBNA. Kolor tynku mozaikowego wg wzornika kolorów należy ustalić z inwestorem.
6. Naprawa dylatacji. W pierwszej kolejności reprofilacja podłoża betonowego dylatacji, poprzez ręczne profilowanie naroży zaprawą Cekol C-40 z osadzeniem narożników aluminiowych do tynków mokrych. Następnie montaż profili maskujących dylatacje, profil do wykonywania dylatacji symbol 410 lub 410B, produkcji **Centrum Tynkarsko-Malarskie w Gdańsku**. Profil jest przeznaczony do montowania w szczelinach dylatacyjnych wewnątrz budynków. Po wykonaniu prac wykończeniowych montujemy listwę 490 do uszczelniania profili 410; 410B.
7. Malowanie farbą olejną balustrad i rur.
8. Montaż okładzin z masy plastycznej PCV na pochwytach stalowych.

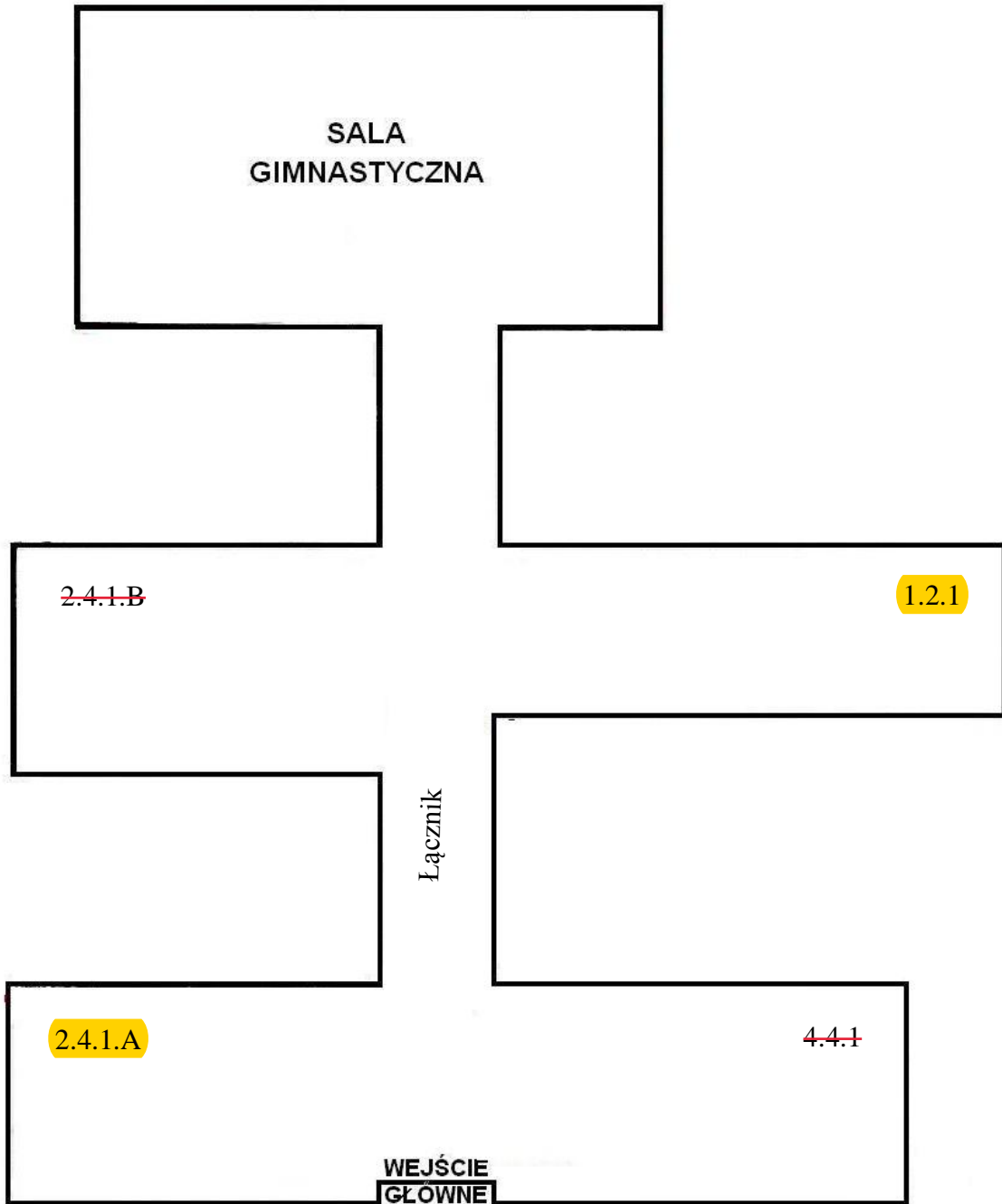

# Profile dylatacyjne

<http://centrumtynkarskie.pl/profile.html>

Centrum Tynkarsko-Malarskie  
ul. Wodnika 54, 80-299 Gdańsk

410

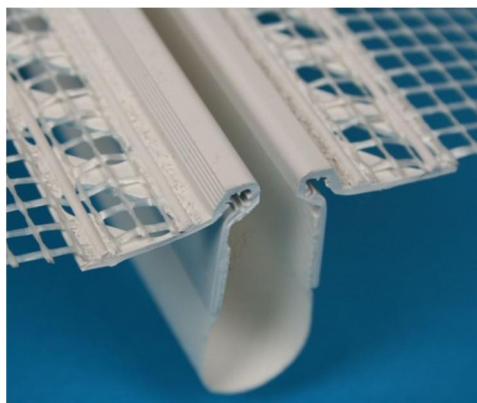

Profile do wykonywania dylatacji.

- Symbol: 410
- Długość: 2,0 mb
- Szerokość siatki: 110 x 110 mm
- Zastosowanie: Do wykonywania dylatacji.

410 B

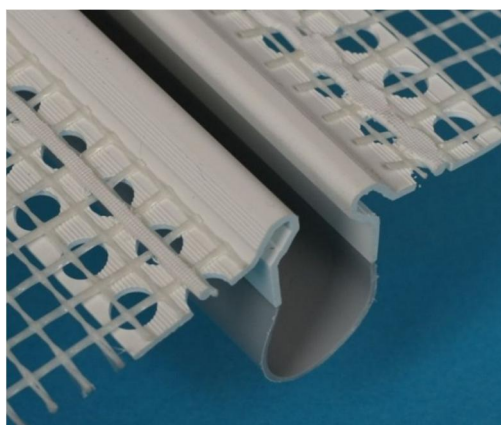

Do wykonywania dylatacji.

- Symbol: 410 B
- Długość: 2,0 mb
- Szerokość siatki: 110 x 110 mm
- Zastosowanie: Do wykonywania dylatacji.

Listwa 490

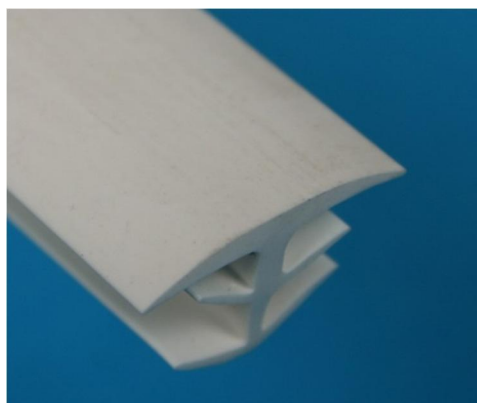

Do uszczelniania profili 410, 410B, 420 i 420B

- Symbol: 490
- Długość: 2,0 mb
- Szerokość siatki: -
- Zastosowanie: Do uszczelniania profili 410, 410B, 420 i 420B

<b>Lp.</b>	<b>Nazwa</b>	<b>RAZEM</b>
<del>1</del>	<del>TYNKI ORAZ ROBOTY MALARSKIE - PARTER</del>	
<del>1.1</del>	<del>ŁĄCZNIK - parter</del>	
<del>1.2</del>	<del>4.4.1 - parter</del>	
<del>1.3</del>	<del>2.4.1A - parter</del>	
2	TYNKI ORAZ ROBOTY MALARSKIE - 1 piętro	
<del>2.1</del>	<del>ŁĄCZNIK - 1 piętro</del>	
<del>2.2</del>	<del>4.4.1 - 1 piętro</del>	
<del>2.3</del>	<del>2.4.1.A - 1 piętro</del>	
<del>2.4</del>	<del>2.4.1.B - 1 piętro</del>	
2.5	1.2.1 - 1 piętro	
3	TYNKI ORAZ ROBOTY MALARSKIE - 2 piętro	
<del>3.1</del>	<del>4.4.1 - 2 piętro</del>	
3.2	2.4.1.A - 2 piętro	
<del>3.3</del>	<del>2.4.1.B plus łącznik - 2 piętro</del>	
<del>3.4</del>	<del>1.2.1 - 2 piętro</del>	
<del>4</del>	<del>TYNKI ORAZ ROBOTY MALARSKIE - SZATNIA W PIWNICY</del>	
<del>4.1</del>	<del>2.4.1.A Szatnie</del>	
	RAZEM netto	
	VAT	
	Razem brutto	

Słownie:

Lp.	Podstawa wyceny	Opis	Jedn. miary	Ilość	Cena zł	Wartość zł (5 x 6)
1	2	3	4	5	6	7
<b>REMONT KORYTARZY - TYNKI ORAZ ROBOTY MALARSKIE</b>						
<del>1</del>		<del>TYNKI ORAZ ROBOTY MALARSKIE - PARTER</del>				
<del>1.1</del>		<del>ŁĄCZNIK - parter</del>				
<del>1</del>	<del>KNR-W 4-01-1202-09 z.sz.2.3.</del>	<del>Zeskrobanie i zmycie starej farby w pomieszczeniach o powierzchni podłogi ponad 5-m2</del>	<del>m<sup>2</sup></del>	<del>654.368</del>		
<del>2</del>	<del>KNR-W 4-01-1211-04</del>	<del>Zmatowanie farby olejnej na ścianach o powierzchni ponad 1.0-m2</del>	<del>m<sup>2</sup></del>	<del>179.794</del>		
<del>3</del>	<del>KNR-W 4-03-1001-04</del>	<del>Ręczne wykucie bruzd w spękanych tynkach</del>	<del>m</del>	<del>195.840</del>		
<del>4</del>	<del>NINRNKB-202-1134-02</del>	<del>(z.VII) Gruntowanie bruzd emulsją gruntującą CEKOL DL-80</del>	<del>m<sup>2</sup></del>	<del>19.584</del>		
<del>5</del>	<del>KNR-W 4-03-1012-02</del>	<del>Zaprawianie bruzd o szerokości do 50 mm Cokol C-40</del>	<del>m</del>	<del>195.840</del>		
<del>6</del>	<del>KNR 0-33-0123-04</del>	<del>Montaż taśmy uszczelniającej</del>	<del>m</del>	<del>195.840</del>		
<del>7</del>	<del>NINRNKB-202-1134-02</del>	<del>(z.VII) Gruntowanie podłóży preparatami Cokol DL-80</del>	<del>m<sup>2</sup></del>	<del>368.294</del>		
<del>8</del>	<del>KNR-W 2-02-2011-04</del>	<del>Tynki (gładzie) jednowarstwowe wewnętrzne grubości 3 mm CEKOL C-35 wykonywane ręcznie na stropach na podłożu z tynku</del>	<del>m<sup>2</sup></del>	<del>368.294</del>		
<del>9</del>	<del>KNR-W 2-02-2011-05</del>	<del>Tynki (gładzie) jednowarstwowe wewnętrzne grubości 3 mm CEKOL C-35 wykonywane ręcznie na ścianach na podłożu z tynku</del>	<del>m<sup>2</sup></del>	<del>296.941</del>		
<del>10</del>	<del>NR 2-02-1505-03</del>	<del>Dwukrotne malowanie farbami emulsyjnymi powierzchni wewnętrznych podłóży gipsowych z gruntowaniem</del>	<del>m<sup>2</sup></del>	<del>568.754</del>		
<del>11</del>	<del>KNR 19-01-0730-01</del>	<del>Dekoracyjny tynk mozaikowy wykonana ręcznie na uprzednio przygotowanym podłożu - nałożenie preparatu gruntującego do mozaik CEKOL GM-84 zbieżnym z kolorystyką tynku</del>	<del>m<sup>2</sup></del>	<del>179.794</del>		
<del>12</del>	<del>KNR 19-01-0730-02</del>	<del>Dekoracyjny tynk mozaikowy CEKOL MOZAIKA DROBNA, wykonany ręcznie na uprzednio przygotowanym podłożu - ściany płaskie i powierzchnie poziome</del>	<del>m<sup>2</sup></del>	<del>179.794</del>		
<del>13</del>	<del>KNR-W 4-01-1212-28</del>	<del>Dwukrotne malowanie farbą olejną rur wodociągowych i gazowych o śr.do 50 mm</del>	<del>m</del>	<del>25.600</del>		
<del>14</del>	<del>ZKNR C-2-0812-03</del>	<del>Reprofilacja podłóży betonowego Ręczne profilowanie naroży do 35x35 mm szpachlowanie Cokol C-40</del>	<del>m</del>	<del>48.640</del>		
<del>15</del>	<del>KNR AT-32-0502-03</del>	<del>Osadzenie kształowników metalowych ochronnych zabezpieczających krawędzie profil Al narożnik do tynk.mokr.</del>	<del>m</del>	<del>48.640</del>		
<del>16</del>	<del>KNR 9-03-0502-05</del>	<del>Montaż profili maskujących dylatacje Profil do wykonywania dylatacji symbol 410</del>	<del>m</del>	<del>48.640</del>		
<del>17</del>	<del>KNR 19-01-1311-05</del>	<del>Dwukrotne malowanie farbą olejną elementów metalowych krat i balustrad z prętów prostych</del>	<del>m<sup>2</sup></del>	<del>27.154</del>		
<del>18</del>	<del>KNR 2-02-1208-04</del>	<del>Okładzina z masy plastycznej na pochwytach stalowych</del>	<del>m</del>	<del>32.480</del>		
<del>1.2</del>		<del>4.4.1 - parter</del>				

Lp.	Podsta- wa wyce- ny	Opis	Jedn. miary	Ilość	Cena zł	War- tość zł (5 x 6)
1	2	3	4	5	6	7
19 d.1.2	<del>KNR-W 4- 01 1202-09 z.sz.2.3.</del>	<del>Zeskrobanie i zmycie starej farby w po- mieszczeniach o powierzchni podłogi ponad 5 m<sup>2</sup></del>	<del>m<sup>2</sup></del>	<del>108.590</del>		
20 d.1.2	<del>KNR-W 4- 01 1211-04</del>	<del>Zmatowanie farby olejnej na ścianach o po- wierzchni ponad 1.0 m<sup>2</sup></del>	<del>m<sup>2</sup></del>	<del>55.276</del>		
21 d.1.2	<del>KNR-W 4- 03 1001-04</del>	<del>Ręczne wykucie bruzd w spękanych tyn- kach</del>	<del>m</del>	<del>28.800</del>		
22 d.1.2	<del>NNRNKB 202 1134-02</del>	<del>(z.VII) Gruntowanie bruzd emulsją gruntują- cą CEKOL DL-80</del>	<del>m<sup>2</sup></del>	<del>2.880</del>		
23 d.1.2	<del>KNR-W 4- 03 1012-02</del>	<del>Zaprawianie bruzd o szerokości do 50 mm</del>	<del>m</del>	<del>28.800</del>		
24 d.1.2	<del>KNR 0-33 0123-04</del>	<del>Montaż taśmy uszczelniającej</del>	<del>m</del>	<del>28.800</del>		
25 d.1.2	<del>NNRNKB 202 1134-02</del>	<del>(z.VII) Gruntowanie podłóży preparatami Cekol DL-80</del>	<del>m<sup>2</sup></del>	<del>108.590</del>		
26 d.1.2	<del>KNR-W 2- 02 2011-04</del>	<del>Tynki (gładzie) jednowarstwowe wewnątrz- ne grubości 3 mm CEKOL C-35 wykony- wane ręcznie na stropach na podłożu z tyn- ku</del>	<del>m<sup>2</sup></del>	<del>52.762</del>		
27 d.1.2	<del>KNR-W 2- 02 2011-05</del>	<del>Tynki (gładzie) jednowarstwowe wewnątrz- ne grubości 3 mm CEKOL C-35 wykony- wane ręcznie na ścianach na podłożu z tyn- ku</del>	<del>m<sup>2</sup></del>	<del>60.736</del>		
28 d.1.2	<del>NR 2-02 1505-03</del>	<del>Dwukrotne malowanie farbami emulsyjnymi powierzchni wewnętrznych podłóży gipso- wych z gruntowaniem</del>	<del>m<sup>2</sup></del>	<del>75.178</del>		
29 d.1.2	<del>KNR 19-01 0730-01</del>	<del>Dekoracyjny tynk mozaikowy wykonana ręcznie na uprzednio przygotowanym pod- łożu - nałożenie preparatu gruntującego do mozaik CEKOL GM-84 zbieżnym z kolorys- tyką tynku</del>	<del>m<sup>2</sup></del>	<del>31.840</del>		
30 d.1.2	<del>KNR 19-01 0730-02</del>	<del>Dekoracyjny tynk mozaikowy CEKOL MO- ZAIKA DROBNA, wykonany ręcznie na uprzednio przygotowanym podłożu - ściany płaskie i powierzchnie poziome</del>	<del>m<sup>2</sup></del>	<del>31.840</del>		
<b>1.3</b>		<b>2,4,1A - parter</b>				
31 d.1.3	<del>KNR-W 4- 01 1202-09 z.sz.2.3.</del>	<del>Zeskrobanie i zmycie starej farby w po- mieszczeniach o powierzchni podłogi ponad 5 m<sup>2</sup></del>	<del>m<sup>2</sup></del>	<del>312.888</del>		
32 d.1.3	<del>KNR-W 4- 01 1211-04</del>	<del>Zmatowanie farby olejnej na ścianach o po- wierzchni ponad 1.0 m<sup>2</sup></del>	<del>m<sup>2</sup></del>	<del>101.080</del>		
33 d.1.3	<del>KNR-W 4- 03 1001-04</del>	<del>Ręczne wykucie bruzd w spękanych tyn- kach</del>	<del>m</del>	<del>86.400</del>		
34 d.1.3	<del>NNRNKB 202 1134-02</del>	<del>(z.VII) Gruntowanie bruzd emulsją gruntują- cą CEKOL DL-80</del>	<del>m<sup>2</sup></del>	<del>8.640</del>		
35 d.1.3	<del>KNR-W 4- 03 1012-02</del>	<del>Zaprawianie bruzd o szerokości do 50 mm</del>	<del>m</del>	<del>86.400</del>		
36 d.1.3	<del>KNR 0-33 0123-04</del>	<del>Montaż taśmy uszczelniającej</del>	<del>m</del>	<del>86.400</del>		
37 d.1.3	<del>NNRNKB 202 1134-02</del>	<del>(z.VII) Gruntowanie podłóży preparatami Cekol DL-80</del>	<del>m<sup>2</sup></del>	<del>312.888</del>		
38 d.1.3	<del>KNR-W 2- 02 2011-04</del>	<del>Tynki (gładzie) jednowarstwowe wewnątrz- ne grubości 3 mm CEKOL C-35 wykony- wane ręcznie na stropach na podłożu z tyn- ku</del>	<del>m<sup>2</sup></del>	<del>141.062</del>		



Lp.	Podstawa wyceny	Opis	Jedn. miary	Ilość	Cena zł	Wartość zł (5 x 6)
1	2	3	4	5	6	7
39 d.1.3	<del>KNR-W-2-02-2011-05</del>	<del>Tynki (gładzie) jednowarstwowe wewnętrzne grubości 3 mm CEKOL C 35 wykonywane ręcznie na ścianach na podłożu z tynku</del>	<del>m<sup>2</sup></del>	<del>171.826</del>		
40 d.1.3	<del>NR 2-02-1505-03</del>	<del>Dwukrotne malowanie farbami emulsyjnymi powierzchni wewnętrznych podłoży gipsowych z gruntowaniem</del>	<del>m<sup>2</sup></del>	<del>312.888</del>		
41 d.1.3	<del>KNR 19-01-0730-01</del>	<del>Dekoracyjny tynk mozaikowy wykonana ręcznie na uprzednio przygotowanym podłożu nałożenie preparatu gruntującego do mozaik CEKOL GM-84 zbieżnym z kolorystyką tynku</del>	<del>m<sup>2</sup></del>	<del>101.080</del>		
42 d.1.3	<del>KNR 19-01-0730-02</del>	<del>Dekoracyjny tynk mozaikowy CEKOL MO-ZAIKA DROBNA, wykonany ręcznie na uprzednio przygotowanym podłożu ściany płaskie i powierzchnie poziome</del>	<del>m<sup>2</sup></del>	<del>101.080</del>		
43 d.1.3	<del>KNR-W-4-01-1212-28</del>	<del>Dwukrotne malowanie farbą olejną rur wodociagowych i gazowych o śr.do 50 mm</del>	<del>m</del>	<del>8.000</del>		
<b>2</b>		<b>TYNKI ORAZ ROBOTY MALARSKIE - 1 piętro</b>				
<b>2.1</b>		<b>ŁĄCZNIK - 1 piętro</b>				
44 d.2.1	<del>KNR-W-4-01-1202-09 z.sz.2.3.</del>	<del>Zeskrobanie i zmycie starej farby w pomieszczeniach o powierzchni podłogi ponad 5 m<sup>2</sup></del>	<del>m<sup>2</sup></del>	<del>515.800</del>		
45 d.2.1	<del>KNR-W-4-01-1211-04</del>	<del>Zmatowanie farby olejnej na ścianach o powierzchni ponad 1.0 m<sup>2</sup></del>	<del>m<sup>2</sup></del>	<del>145.224</del>		
46 d.2.1	<del>KNR-W-4-03-1001-04</del>	<del>Ręczne wykucie bruzd w spękanych tynkach</del>	<del>m</del>	<del>144.000</del>		
47 d.2.1	<del>NNRNKB 202-1134-02</del>	<del>(z.VII) Gruntowanie bruzd emulsją gruntującą CEKOL DL-80</del>	<del>m<sup>2</sup></del>	<del>14.400</del>		
48 d.2.1	<del>KNR-W-4-03-1012-02</del>	<del>Zaprawianie bruzd o szerokości do 50 mm</del>	<del>m</del>	<del>144.000</del>		
49 d.2.1	<del>KNR 0-33-0123-04</del>	<del>Montaż taśmy uszczelniającej</del>	<del>m</del>	<del>144.000</del>		
50 d.2.1	<del>NNRNKB 202-1134-02</del>	<del>(z.VII) Gruntowanie podłoży preparatami Cekoł DL-80</del>	<del>m<sup>2</sup></del>	<del>515.800</del>		
51 d.2.1	<del>KNR-W-2-02-2011-04</del>	<del>Tynki (gładzie) jednowarstwowe wewnętrzne grubości 3 mm CEKOL C 35 wykonywane ręcznie na stropach na podłożu z tynku</del>	<del>m<sup>2</sup></del>	<del>278.035</del>		
52 d.2.1	<del>KNR-W-2-02-2011-05</del>	<del>Tynki (gładzie) jednowarstwowe wewnętrzne grubości 3 mm CEKOL C 35 wykonywane ręcznie na ścianach na podłożu z tynku</del>	<del>m<sup>2</sup></del>	<del>237.765</del>		
53 d.2.1	<del>NR 2-02-1505-03</del>	<del>Dwukrotne malowanie farbami emulsyjnymi powierzchni wewnętrznych podłoży gipsowych z gruntowaniem</del>	<del>m<sup>2</sup></del>	<del>586.959</del>		
54 d.2.1	<del>KNR 19-01-0730-01</del>	<del>Dekoracyjny tynk mozaikowy wykonana ręcznie na uprzednio przygotowanym podłożu nałożenie preparatu gruntującego do mozaik CEKOL GM-84 zbieżnym z kolorystyką tynku</del>	<del>m<sup>2</sup></del>	<del>145.224</del>		
55 d.2.1	<del>KNR 19-01-0730-02</del>	<del>Dekoracyjny tynk mozaikowy CEKOL MO-ZAIKA DROBNA, wykonany ręcznie na uprzednio przygotowanym podłożu ściany płaskie i powierzchnie poziome</del>	<del>m<sup>2</sup></del>	<del>145.224</del>		

Lp.	Podstawa wyceny	Opis	Jedn. miary	Ilość	Cena zł	Wartość zł (5 x 6)
1	2	3	4	5	6	7
56 d.2.1	<del>KNR-W 4-01-1212-28</del>	<del>Dwukrotne malowanie farbą olejną rur wodociagowych i gazowych o śr. do 50 mm</del>	m	25.600		
57 d.2.1	<del>ZKNR-C-2-0812-03</del>	<del>Reprofilacja podłoża betonowego - Ręczne profilowanie naroży do 35x35 mm - szpachlowanie - Cokol C 40</del>	m	48.640		
58 d.2.1	<del>KNR-AT-32-0502-03</del>	<del>Osadzenie kształowników metalowych ochronnych zabezpieczających krawędzie - profil Al - narożnik do tynk. mokr.</del>	m	48.640		
59 d.2.1	<del>KNR-9-03-0502-05</del>	<del>Montaż profili maskujących dylatacje - Profil do wykonywania dylatacji - symbol 410</del>	m	48.640		
<b>2.2</b>		<b>4.4.1 - 1 piętro</b>				
60 d.2.2	<del>KNR-W 4-01-1202-09 z.sz.2.3.</del>	<del>Zeskrobanie i zmycie starej farby w pomieszczeniach o powierzchni podłogi ponad 5 m2</del>	m <sup>2</sup>	116.437		
61 d.2.2	<del>KNR-W 4-01-1211-04</del>	<del>Zmatowanie farby olejnej na ścianach o powierzchni ponad 1.0 m2</del>	m <sup>2</sup>	41.440		
62 d.2.2	<del>KNR-W 4-03-1001-04</del>	<del>Ręczne wykucie bruzd w spękanych tynkach</del>	m	34.560		
63 d.2.2	<del>NNRNKB-202-1134-02</del>	<del>(z.VII) Gruntowanie bruzd emulsją gruntującą CEKOL DL-80</del>	m <sup>2</sup>	3.456		
64 d.2.2	<del>KNR-W 4-03-1012-02</del>	<del>Zaprawianie bruzd o szerokości do 50 mm</del>	m	34.560		
65 d.2.2	<del>KNR-0-33-0123-04</del>	<del>Montaż taśmy uszczelniającej</del>	m	34.560		
66 d.2.2	<del>NNRNKB-202-1134-02</del>	<del>(z.VII) Gruntowanie podłoży preparatami Cokol DL-80</del>	m <sup>2</sup>	116.437		
67 d.2.2	<del>KNR-W 2-02-2011-04</del>	<del>Tynki (gładzie) jednowarstwowe wewnętrzne grubości 3 mm CEKOL C-35 wykonywane ręcznie na stropach na podłożu z tynku</del>	m <sup>2</sup>	46.701		
68 d.2.2	<del>KNR-W 2-02-2011-05</del>	<del>Tynki (gładzie) jednowarstwowe wewnętrzne grubości 3 mm CEKOL C-35 wykonywane ręcznie na ścianach na podłożu z tynku</del>	m <sup>2</sup>	41.440		
69 d.2.2	<del>NR-2-02-1505-03</del>	<del>Dwukrotne malowanie farbami emulsyjnymi powierzchni wewnętrznych - podłoży gipsowych z gruntowaniem</del>	m <sup>2</sup>	135.757		
70 d.2.2	<del>KNR-19-01-0730-01</del>	<del>Dekoracyjny tynk mozaikowy wykonana ręcznie na uprzednio przygotowanym podłożu - nałożenie preparatu gruntującego do mozaik CEKOL GM-84 zbieżnym z kolorystyką tynku</del>	m <sup>2</sup>	41.440		
71 d.2.2	<del>KNR-19-01-0730-02</del>	<del>Dekoracyjny tynk mozaikowy CEKOL MO-ZAIKA-DROBNA, wykonany ręcznie na uprzednio przygotowanym podłożu - ściany płaskie i powierzchnie poziome</del>	m <sup>2</sup>	41.440		
<b>2.3</b>		<b>2.4.1.A - 1 piętro</b>				
72 d.2.3	<del>KNR-W 4-01-1202-09 z.sz.2.3.</del>	<del>Zeskrobanie i zmycie starej farby w pomieszczeniach o powierzchni podłogi ponad 5 m2</del>	m <sup>2</sup>	310.295		
73 d.2.3	<del>KNR-W 4-01-1211-04</del>	<del>Zmatowanie farby olejnej na ścianach o powierzchni ponad 1.0 m2</del>	m <sup>2</sup>	99.900		
74 d.2.3	<del>KNR-W 4-03-1001-04</del>	<del>Ręczne wykucie bruzd w spękanych tynkach</del>	m	46.080		

## OFERTA

Lp.	Podstawa wyceny	Opis	Jedn. miary	Ilość	Cena zł	Wartość zł (5 x 6)
1	2	3	4	5	6	7
<del>75</del>	<del>NNRNKB d.2.3 202-1134-02</del>	<del>(z.VII) Gruntowanie bruzd emulsją gruntującą CEKOL DL-80</del>	<del>m<sup>2</sup></del>	<del>4.608</del>		
<del>76</del>	<del>KNR-W 4- d.2.3 03-1012-02</del>	<del>Zaprawianie bruzd o szerokości do 50 mm</del>	<del>m</del>	<del>46.080</del>		
<del>77</del>	<del>KNR 0-33 d.2.3 0123-04</del>	<del>Montaż taśmy uszczelniającej</del>	<del>m</del>	<del>46.080</del>		
<del>78</del>	<del>NNRNKB d.2.3 202-1134-02</del>	<del>(z.VII) Gruntowanie podłóży preparatami Cekoł DL-80</del>	<del>m<sup>2</sup></del>	<del>310.295</del>		
<del>79</del>	<del>KNR-W 2- d.2.3 02-2011-04</del>	<del>Tynki (gładzie) jednowarstwowe wewnętrzne grubości 3 mm CEKOL C 35 wykonywane ręcznie na stropach na podłożu z tynku</del>	<del>m<sup>2</sup></del>	<del>141.062</del>		
<del>80</del>	<del>KNR-W 2- d.2.3 02-2011-05</del>	<del>Tynki (gładzie) jednowarstwowe wewnętrzne grubości 3 mm CEKOL C 35 wykonywane ręcznie na ścianach na podłożu z tynku</del>	<del>m<sup>2</sup></del>	<del>169.233</del>		
<del>81</del>	<del>NR 2-02 d.2.3 1505-03</del>	<del>Dwukrotne malowanie farbami emulsyjnymi powierzchni wewnętrznych podłóży gipsowych z gruntowaniem</del>	<del>m<sup>2</sup></del>	<del>210.962</del>		
<del>82</del>	<del>KNR 19-01 d.2.3 0730-01</del>	<del>Dekoracyjny tynk mozaikowy wykonana ręcznie na uprzednio przygotowanym podłożu nałożenie preparatu gruntującego do mozaik CEKOL GM-84 zbieżnym z kolorystyką tynku</del>	<del>m<sup>2</sup></del>	<del>99.900</del>		
<del>83</del>	<del>KNR 19-01 d.2.3 0730-02</del>	<del>Dekoracyjny tynk mozaikowy CEKOL MOZAIKA DROBNA, wykonany ręcznie na uprzednio przygotowanym podłożu ściany płaskie i powierzchnie poziome</del>	<del>m<sup>2</sup></del>	<del>99.900</del>		
<del>84</del>	<del>KNR-W 4- d.2.3 01-1212-28</del>	<del>Dwukrotne malowanie farbą olejną rur wodociągowych i gazowych o śr.do 50 mm</del>	<del>m</del>	<del>16.000</del>		
<del>2.4</del>		<del>2.4.1.B - 1 piętro</del>				
<del>85</del>	<del>KNR-W 4- d.2.4 01-1202-09 z.sz.2.3.</del>	<del>Zeskrobanie i zmycie starej farby w pomieszczeniach o powierzchni podłogi ponad 5 m<sup>2</sup></del>	<del>m<sup>2</sup></del>	<del>315.050</del>		
<del>86</del>	<del>KNR-W 4- d.2.4 01-1211-04</del>	<del>Zmatowanie farby olejnej na ścianach o powierzchni ponad 1.0 m<sup>2</sup></del>	<del>m<sup>2</sup></del>	<del>104.175</del>		
<del>87</del>	<del>KNR-W 4- d.2.4 03-1001-04</del>	<del>Ręczne wykucie bruzd w spękanych tynkach</del>	<del>m</del>	<del>97.920</del>		
<del>88</del>	<del>NNRNKB d.2.4 202-1134-02</del>	<del>(z.VII) Gruntowanie bruzd emulsją gruntującą CEKOL DL-80</del>	<del>m<sup>2</sup></del>	<del>9.792</del>		
<del>89</del>	<del>KNR-W 4- d.2.4 03-1012-02</del>	<del>Zaprawianie bruzd o szerokości do 50 mm</del>	<del>m</del>	<del>97.920</del>		
<del>90</del>	<del>KNR 0-33 d.2.4 0123-04</del>	<del>Montaż taśmy uszczelniającej</del>	<del>m</del>	<del>97.920</del>		
<del>91</del>	<del>NNRNKB d.2.4 202-1134-02</del>	<del>(z.VII) Gruntowanie podłóży preparatami Cekoł DL-80</del>	<del>m<sup>2</sup></del>	<del>315.050</del>		
<del>92</del>	<del>KNR-W 2- d.2.4 02-2011-04</del>	<del>Tynki (gładzie) jednowarstwowe wewnętrzne grubości 3 mm CEKOL C 35 wykonywane ręcznie na stropach na podłożu z tynku</del>	<del>m<sup>2</sup></del>	<del>144.461</del>		
<del>93</del>	<del>KNR-W 2- d.2.4 02-2011-05</del>	<del>Tynki (gładzie) jednowarstwowe wewnętrzne grubości 3 mm CEKOL C 35 wykonywane ręcznie na ścianach na podłożu z tynku</del>	<del>m<sup>2</sup></del>	<del>170.589</del>		

## OFERTA

Lp.	Podstawa wyceny	Opis	Jedn. miary	Ilość	Cena zł	Wartość zł (5 x 6)
1	2	3	4	5	6	7
94 d.2.4	<del>NR 2-02 1505-03</del>	<del>Dwukrotne malowanie farbami emulsyjnymi powierzchni wewnętrznych - podłogi gipsowych z gruntowaniem</del>	<del>m<sup>2</sup></del>	<del>203.837</del>		
95 d.2.4	<del>KNR 19-01 0730-01</del>	<del>Dekoracyjny tynk mozaikowy wykonana ręcznie na uprzednio przygotowanym podłożu - nałożenie preparatu gruntującego do mozaik CEKOL GM-84 zbieżnym z kolorystyką tynku</del>	<del>m<sup>2</sup></del>	<del>99.540</del>		
96 d.2.4	<del>KNR 19-01 0730-02</del>	<del>Dekoracyjny tynk mozaikowy CEKOL MOZAIKA DROBNA, wykonany ręcznie na uprzednio przygotowanym podłożu - ściany płaskie i powierzchnie poziome</del>	<del>m<sup>2</sup></del>	<del>99.540</del>		
97 d.2.4	<del>KNR-W 4- 01 1212-28</del>	<del>Dwukrotne malowanie farbą olejną rur wodociagowych i gazowych o śr. do 50 mm</del>	<del>m</del>	<del>16.000</del>		
<b>2.5</b>		<b>1.2.1 - 1 piętro</b>				
98 d.2.5	<del>KNR-W 4- 01 1202-09 z.sz.2.3.</del>	<del>Zeskrobanie i zmycie starej farby w pomieszczeniach o powierzchni podłogi ponad 5 m<sup>2</sup></del>	<del>m<sup>2</sup></del>	<del>381.363</del>		
99 d.2.5	<del>KNR-W 4- 01 1211-04</del>	<del>Zmatowanie farby olejnej na ścianach o powierzchni ponad 1.0 m<sup>2</sup></del>	<del>m<sup>2</sup></del>	<del>135.640</del>		
100 d.2.5	<del>KNR-W 4- 03 1001-04</del>	<del>Ręczne wykucie bruzd w spękanych tynkach</del>	<del>m</del>	<del>56.640</del>		
101 d.2.5	<del>NNRNKB 202 1134-02</del>	<del>(z.VII) Gruntowanie bruzd emulsją gruntującą CEKOL DL-80</del>	<del>m<sup>2</sup></del>	<del>5.664</del>		
102 d.2.5	<del>KNR-W 4- 03 1012-02</del>	<del>Zaprawianie bruzd o szerokości do 50 mm</del>	<del>m</del>	<del>56.640</del>		
103 d.2.5	<del>KNR 0-33 0123-04</del>	<del>Montaż taśmy uszczelniającej</del>	<del>m</del>	<del>56.640</del>		
104 d.2.5	<del>NNRNKB 202 1134-02</del>	<del>(z.VII) Gruntowanie podłogi preparatami Cekol DL-80</del>	<del>m<sup>2</sup></del>	<del>381.363</del>		
105 d.2.5	<del>KNR-W 2- 02 2011-04</del>	<del>Tynki (gładzie) jednowarstwowe wewnętrzne grubości 3 mm CEKOL C-35 wykonywane ręcznie na stropach na podłożu z tynku</del>	<del>m<sup>2</sup></del>	<del>140.691</del>		
106 d.2.5	<del>KNR-W 2- 02 2011-05</del>	<del>Tynki (gładzie) jednowarstwowe wewnętrzne grubości 3 mm CEKOL C-35 wykonywane ręcznie na ścianach na podłożu z tynku</del>	<del>m<sup>2</sup></del>	<del>74.507</del>		
107 d.2.5	<del>NR 2-02 1505-03</del>	<del>Dwukrotne malowanie farbami emulsyjnymi powierzchni wewnętrznych - podłogi gipsowych z gruntowaniem</del>	<del>m<sup>2</sup></del>	<del>224.651</del>		
108 d.2.5	<del>KNR 19-01 0730-01</del>	<del>Dekoracyjny tynk mozaikowy wykonana ręcznie na uprzednio przygotowanym podłożu - nałożenie preparatu gruntującego do mozaik CEKOL GM-84 zbieżnym z kolorystyką tynku</del>	<del>m<sup>2</sup></del>	<del>149.960</del>		
109 d.2.5	<del>KNR 19-01 0730-02</del>	<del>Dekoracyjny tynk mozaikowy CEKOL MOZAIKA DROBNA, wykonany ręcznie na uprzednio przygotowanym podłożu - ściany płaskie i powierzchnie poziome</del>	<del>m<sup>2</sup></del>	<del>149.960</del>		
110 d.2.5	<del>KNR-W 4- 01 1212-28</del>	<del>Dwukrotne malowanie farbą olejną rur wodociagowych i gazowych o śr. do 50 mm</del>	<del>m</del>	<del>32.000</del>		
<b>3</b>		<del><b>TYNKI ORAZ ROBOTY MALARSKIE - 2 piętro</b></del>				
<b>3.1</b>		<del><b>4.4.1 - 2 piętro</b></del>				

Lp.	Podstawa wyceny	Opis	Jedn. miary	Ilość	Cena zł	Wartość zł (5 x 6)
1	2	3	4	5	6	7
<del>111</del> d.3.1	<del>KNR-W 4-01 1202-09 z.sz.2.3.</del>	<del>Zeskrobanie i zmycie starej farby w pomieszczeniach o powierzchni podłogi ponad 5 m<sup>2</sup></del>	<del>m<sup>2</sup></del>	<del>274.134</del>		
<del>112</del> d.3.1	<del>KNR-W 4-01 1211-04</del>	<del>Zmatowanie farby olejnej na ścianach o powierzchni ponad 1.0 m<sup>2</sup></del>	<del>m<sup>2</sup></del>	<del>91.480</del>		
<del>113</del> d.3.1	<del>NNRNKB 202 1134-02</del>	<del>(z.VII) Gruntowanie podłóży preparatami Cekol DL-80</del>	<del>m<sup>2</sup></del>	<del>274.134</del>		
<del>114</del> d.3.1	<del>KNR-W 2-02 2011-04</del>	<del>Tynki (gładzie) jednowarstwowe wewnętrzne grubości 3 mm CEKOL C 35 wykonywane ręcznie na stropach na podłożu z tynku</del>	<del>m<sup>2</sup></del>	<del>122.054</del>		
<del>115</del> d.3.1	<del>KNR-W 2-02 2011-05</del>	<del>Tynki (gładzie) jednowarstwowe wewnętrzne grubości 3 mm CEKOL C 35 wykonywane ręcznie na ścianach na podłożu z tynku</del>	<del>m<sup>2</sup></del>	<del>152.080</del>		
<del>116</del> d.3.1	<del>NR 2-02 1505-03</del>	<del>Dwukrotne malowanie farbami emulsyjnymi powierzchni wewnętrznych podłóży gipsowych z gruntowaniem</del>	<del>m<sup>2</sup></del>	<del>181.022</del>		
<del>117</del> d.3.1	<del>KNR 19-01 0730-01</del>	<del>Dekoracyjny tynk mozaikowy wykonana ręcznie na uprzednio przygotowanym podłożu nałożenie preparatu gruntującego do mozaik CEKOL GM-84 zbieżnym z kolorystyką tynku</del>	<del>m<sup>2</sup></del>	<del>102.260</del>		
<del>118</del> d.3.1	<del>KNR 19-01 0730-02</del>	<del>Dekoracyjny tynk mozaikowy CEKOL MOZAIKA DROBNA, wykonany ręcznie na uprzednio przygotowanym podłożu ściany płaskie i powierzchnie poziome</del>	<del>m<sup>2</sup></del>	<del>102.260</del>		
<del>119</del> d.3.1	<del>ZKNR C-2 0812-03</del>	<del>Reprofilacja podłoża betonowego Ręczne profilowanie naroży do 35x35 mm szpachlowanie - Cekol C-40</del>	<del>m</del>	<del>12.160</del>		
<del>120</del> d.3.1	<del>KNR AT-32 0502-03</del>	<del>Osadzenie kształtowników metalowych ochronnych zabezpieczających krawędzie profil Al narożnik do tynk.mokr.</del>	<del>m</del>	<del>12.160</del>		
<del>121</del> d.3.1	<del>KNR 9-03 0502-05</del>	<del>Montaż profili maskujących dylatacje Profil do wykonywania dylatacji symbol 410</del>	<del>m</del>	<del>12.160</del>		
<b>3.2</b>		<b>2.4.1.A - 2 piętro</b>				
122 d.3.2	KNR-W 4-01 1202-09 z.sz.2.3.	Zeskrobanie i zmycie starej farby w pomieszczeniach o powierzchni podłogi ponad 5 m <sup>2</sup>	m <sup>2</sup>	301.387		
123 d.3.2	KNR-W 4-01 1211-04	Zmatowanie farby olejnej na ścianach o powierzchni ponad 1.0 m <sup>2</sup>	m <sup>2</sup>	94.380		
124 d.3.2	KNR-W 4-03 1001-04	Ręczne wykucie bruzd w spękanych tynkach	m	46.080		
125 d.3.2	NNRNKB 202 1134-02	(z.VII) Gruntowanie bruzd emulsją gruntującą CEKOL DL-80	m <sup>2</sup>	4.608		
126 d.3.2	KNR-W 4-03 1012-02	Zaprawianie bruzd o szerokości do 50 mm	m	46.080		
127 d.3.2	KNR 0-33 0123-04	Montaż taśmy uszczelniającej	m	46.080		
128 d.3.2	NNRNKB 202 1134-02	(z.VII) Gruntowanie podłóży preparatami Cekol DL-80	m <sup>2</sup>	301.387		
129 d.3.2	KNR-W 2-02 2011-04	Tynki (gładzie) jednowarstwowe wewnętrzne grubości 3 mm CEKOL C-35 wykonywane ręcznie na stropach na podłożu z tynku	m <sup>2</sup>	141.062		



Lp.	Podstawa wyceny	Opis	Jedn. miary	Ilość	Cena zł	Wartość zł (5 x 6)
1	2	3	4	5	6	7
130 d.3.2	<b>KNR-W 2-02 2011-05</b>	Tynki (gładzie) jednowarstwowe wewnętrzne grubości 3 mm CEKOL C-35 wykonywane ręcznie na ścianach na podłożu z tynku	m <sup>2</sup>	160.325		
131 d.3.2	<b>NR 2-02 1505-03</b>	Dwukrotne malowanie farbami emulsyjnymi powierzchni wewnętrznych - podłoży gipsowych z gruntowaniem	m <sup>2</sup>	328.007		
132 d.3.2	<b>KNR 19-01 0730-01</b>	Dekoracyjny tynk mozaikowy wykonana ręcznie na uprzednio przygotowanym podłożu - nałożenie preparatu gruntującego do mozaik CEKOL GM-84 zbieżnym z kolorystyką tynku	m <sup>2</sup>	94.380		
133 d.3.2	<b>KNR 19-01 0730-02</b>	Dekoracyjny tynk mozaikowy CEKOL MOZAIKA DROBNA, wykonany ręcznie na uprzednio przygotowanym podłożu - ściany płaskie i powierzchnie poziome	m <sup>2</sup>	94.380		
134 d.3.2	<b>ZKNR C-2 0812-03</b>	Reprofilacja podłoża betonowego - Ręczne profilowanie naroży do 35x35 mm - szpachlowanie - Cekol C-40	m	12.160		
135 d.3.2	<b>KNR AT-32 0502-03</b>	Osadzenie kształowników metalowych ochronnych zabezpieczających krawędzie - profil Al -narożnik do tynk.mokr.	m	12.160		
136 d.3.2	<b>KNR 9-03 0502-05</b>	Montaż profili maskujących dylatacje - Profil do wykonywania dylatacji symbol 410	m	12.160		
<b>3.3</b>		<b>2.4.1.B plus łącznik - 2 piętro</b>				
<del>137 d.3.3</del>	<del><b>KNR-W 4-01 1202-09 z.sz.2.3.</b></del>	<del>Zeskrobanie i zmycie starej farby w pomieszczeniach o powierzchni podłogi ponad 5 m<sup>2</sup></del>	<del>m<sup>2</sup></del>	<del>442.988</del>		
<del>138 d.3.3</del>	<del><b>KNR-W 4-01 1211-04</b></del>	<del>Zmatowanie farby olejnej na ścianach o powierzchni ponad 1.0 m<sup>2</sup></del>	<del>m<sup>2</sup></del>	<del>142.630</del>		
<del>139 d.3.3</del>	<del><b>KNR-W 4-03 1001-04</b></del>	<del>Ręczne wykucie bruzd w spękanych tynkach</del>	<del>m</del>	<del>46.080</del>		
<del>140 d.3.3</del>	<del><b>NNRNKB 202 1134-02</b></del>	<del>(z.VII) Gruntowanie bruzd emulsją gruntującą CEKOL DL-80</del>	<del>m<sup>2</sup></del>	<del>4.608</del>		
<del>141 d.3.3</del>	<del><b>KNR-W 4-03 1012-02</b></del>	<del>Zaprawianie bruzd o szerokości do 50 mm</del>	<del>m</del>	<del>46.080</del>		
<del>142 d.3.3</del>	<del><b>KNR 0-33 0123-04</b></del>	<del>Montaż taśmy uszczelniającej</del>	<del>m</del>	<del>46.080</del>		
<del>143 d.3.3</del>	<del><b>NNRNKB 202 1134-02</b></del>	<del>(z.VII) Gruntowanie podłoży preparatami Cekol DL-80</del>	<del>m<sup>2</sup></del>	<del>442.988</del>		
<del>144 d.3.3</del>	<del><b>KNR-W 2-02 2011-04</b></del>	<del>Tynki (gładzie) jednowarstwowe wewnętrzne grubości 3 mm CEKOL C-35 wykonywane ręcznie na stropach na podłożu z tynku</del>	<del>m<sup>2</sup></del>	<del>212.198</del>		
<del>145 d.3.3</del>	<del><b>KNR-W 2-02 2011-05</b></del>	<del>Tynki (gładzie) jednowarstwowe wewnętrzne grubości 3 mm CEKOL C-35 wykonywane ręcznie na ścianach na podłożu z tynku</del>	<del>m<sup>2</sup></del>	<del>230.790</del>		
<del>146 d.3.3</del>	<del><b>NR 2-02 1505-03</b></del>	<del>Dwukrotne malowanie farbami emulsyjnymi powierzchni wewnętrznych - podłoży gipsowych z gruntowaniem</del>	<del>m<sup>2</sup></del>	<del>303.616</del>		
<del>147 d.3.3</del>	<del><b>KNR 19-01 0730-01</b></del>	<del>Dekoracyjny tynk mozaikowy wykonana ręcznie na uprzednio przygotowanym podłożu - nałożenie preparatu gruntującego do mozaik CEKOL GM-84 zbieżnym z kolorystyką tynku</del>	<del>m<sup>2</sup></del>	<del>145.550</del>		

Lp.	Podstawa wyceny	Opis	Jedn. miary	Ilość	Cena zł	Wartość zł (5 x 6)
1	2	3	4	5	6	7
<del>148</del> d.3.3	<del>KNR-19-01</del> <del>0730-02</del>	<del>Dekoracyjny tynk mozaikowy CEKOL MO-ZAIKA DROBNA, wykonany ręcznie na uprzednio przygotowanym podłożu ściany płaskie i powierzchnie poziome</del>	<del>m<sup>2</sup></del>	<del>145.550</del>		
<del>149</del> d.3.3	<del>KNR-W 4-</del> <del>01 1212-28</del>	<del>Dwukrotne malowanie farbą olejną rur wodociagowych i gazowych o śr.do 50 mm</del>	<del>m</del>	<del>19.200</del>		
<del>150</del> d.3.3	<del>ZKNR-C-2</del> <del>0812-03</del>	<del>Reprofilacja podłoża betonowego Ręczne profilowanie naroży do 35x35 mm szpachlowanie Cekol C-40</del>	<del>m</del>	<del>21.320</del>		
<del>151</del> d.3.3	<del>KNR-AT-32</del> <del>0502-03</del>	<del>Osadzenie kształowników metalowych ochronnych zabezpieczających krawędzie profil Al narożnik do tynk.mokr.</del>	<del>m</del>	<del>21.320</del>		
<del>152</del> d.3.3	<del>KNR-9-03</del> <del>0502-05</del>	<del>Montaż profili maskujących dylatacje Profil do wykonywania dylatacji symbol 410</del>	<del>m</del>	<del>21.320</del>		
<b>3.4</b>		<b>1.2.1 - 2 piętro</b>				
<del>153</del> d.3.4	<del>KNR-W 4-</del> <del>01 1202-09</del> <del>z.sz.2.3.</del>	<del>Zeskrobanie i zmycie starej farby w pomieszczeniach o powierzchni podłogi ponad 5 m<sup>2</sup></del>	<del>m<sup>2</sup></del>	<del>391.310</del>		
<del>154</del> d.3.4	<del>KNR-W 4-</del> <del>01 1211-04</del>	<del>Zmatowanie farby olejnej na ścianach o powierzchni ponad 1.0 m<sup>2</sup></del>	<del>m<sup>2</sup></del>	<del>134.200</del>		
<del>155</del> d.3.4	<del>NNRNKB</del> <del>202 1134-02</del>	<del>(z.VII) Gruntowanie podłoży preparatami Cekol DL-80</del>	<del>m<sup>2</sup></del>	<del>391.310</del>		
<del>156</del> d.3.4	<del>KNR-W 2-</del> <del>02 2011-04</del>	<del>Tynki (gładzie) jednowarstwowe wewnętrzne grubości 3 mm CEKOL C-35 wykonywane ręcznie na stropach na podłożu z tynku</del>	<del>m<sup>2</sup></del>	<del>152.942</del>		
<del>157</del> d.3.4	<del>KNR-W 2-</del> <del>02 2011-05</del>	<del>Tynki (gładzie) jednowarstwowe wewnętrzne grubości 3 mm CEKOL C-35 wykonywane ręcznie na ścianach na podłożu z tynku</del>	<del>m<sup>2</sup></del>	<del>240.203</del>		
<del>158</del> d.3.4	<del>NR 2-02</del> <del>1505-03</del>	<del>Dwukrotne malowanie farbami emulsyjnymi powierzchni wewnętrznych podłoży gipsowych z gruntowaniem</del>	<del>m<sup>2</sup></del>	<del>83.096</del>		
<del>159</del> d.3.4	<del>KNR-19-01</del> <del>0730-01</del>	<del>Dekoracyjny tynk mozaikowy wykonana ręcznie na uprzednio przygotowanym podłożu nałożenie preparatu gruntującego do mozaik CEKOL GM-84 zbieżnym z kolorystyką tynku</del>	<del>m<sup>2</sup></del>	<del>148.520</del>		
<del>160</del> d.3.4	<del>KNR-19-01</del> <del>0730-02</del>	<del>Dekoracyjny tynk mozaikowy CEKOL MO-ZAIKA DROBNA, wykonany ręcznie na uprzednio przygotowanym podłożu ściany płaskie i powierzchnie poziome</del>	<del>m<sup>2</sup></del>	<del>148.520</del>		
<b>4</b>		<b><del>TYNKI ORAZ ROBOTY MALARSKIE - SZATNIA W PIWNICY</del></b>				
<b>4.1</b>		<b>2.4.1.A Szatnie</b>				
<del>161</del> d.4.1	<del>KNR-W 4-</del> <del>01 1202-09</del> <del>z.sz.2.3.</del>	<del>Zeskrobanie i zmycie starej farby w pomieszczeniach o powierzchni podłogi ponad 5 m<sup>2</sup></del>	<del>m<sup>2</sup></del>	<del>624.261</del>		
<del>162</del> d.4.1	<del>KNR-W 4-</del> <del>01 1211-04</del>	<del>Zmatowanie farby olejnej na ścianach o powierzchni ponad 1.0 m<sup>2</sup></del>	<del>m<sup>2</sup></del>	<del>224.960</del>		
<del>163</del> d.4.1	<del>KNR-W 4-</del> <del>03 1001-04</del>	<del>Ręczne wykucie bruzd w spękanych tynkach</del>	<del>m</del>	<del>69.120</del>		
<del>164</del> d.4.1	<del>NNRNKB</del> <del>202 1134-02</del>	<del>(z.VII) Gruntowanie bruzd emulsją gruntującą CEKOL DL-80</del>	<del>m<sup>2</sup></del>	<del>6.912</del>		
<del>165</del> d.4.1	<del>KNR-W 4-</del> <del>03 1012-02</del>	<del>Zaprawianie bruzd o szerokości do 50 mm</del>	<del>m</del>	<del>69.120</del>		

## OFERTA

Lp.	Podstawa wyceny	Opis	Jedn. miary	Ilość	Cena zł	Wartość zł (5 x 6)
1	2	3	4	5	6	7
<del>166</del>	<del>KNR-0-33</del> <del>d.4.1 0123-04</del>	Montaż taśmy uszczelniającej	m	69.120		
<del>167</del>	<del>NINRNKB</del> <del>d.4.1 202-1134-02</del>	(z.VII) Gruntowanie podłoży preparatami Cekoł DL-80	m <sup>2</sup>	624.261		
<del>168</del>	<del>KNR-W-2-</del> <del>d.4.1 02-2011-04</del>	<del>Tynki (gładzie) jednowarstwowe wewnętrzne grubości 3 mm CEKOL C-35 wykonywane ręcznie na stropach na podłożu z tynku</del>	<del>m<sup>2</sup></del>	<del>282.321</del>		
<del>169</del>	<del>KNR-W-2-</del> <del>d.4.1 02-2011-05</del>	<del>Tynki (gładzie) jednowarstwowe wewnętrzne grubości 3 mm CEKOL C-35 wykonywane ręcznie na ścianach na podłożu z tynku</del>	<del>m<sup>2</sup></del>	<del>373.440</del>		
<del>170</del>	<del>NR-2-02</del> <del>d.4.1 1505-03</del>	<del>Dwukrotne malowanie farbami emulsyjnymi powierzchni wewnętrznych podłoży gipsowych z gruntowaniem</del>	<del>m<sup>2</sup></del>	<del>399.301</del>		
<del>171</del>	<del>KNR-19-01</del> <del>d.4.1 0730-01</del>	<del>Dekoracyjny tynk mozaikowy wykonana ręcznie na uprzednio przygotowanym podłożu nałożenie preparatu gruntującego do mozaik CEKOL GM-84 zbieżnym z kolorystyką tynku</del>	<del>m<sup>2</sup></del>	<del>281.200</del>		
<del>172</del>	<del>KNR-19-01</del> <del>d.4.1 0730-02</del>	<del>Dekoracyjny tynk mozaikowy CEKOL MOZAIKA-DROBNA, wykonany ręcznie na uprzednio przygotowanym podłożu ściany płaskie i powierzchnie poziome</del>	<del>m<sup>2</sup></del>	<del>281.200</del>		
<del>173</del>	<del>KNR-W-4-</del> <del>d.4.1 01-1212-11</del>	<del>Dwukrotne malowanie farbą olejną siatek ciągnionych i plecionych z ramkami stalowymi</del>	<del>m<sup>2</sup></del>	<del>46.836</del>		
<del>174</del>	<del>KNR-W-4-</del> <del>d.4.1 01-1212-28</del>	<del>Dwukrotne malowanie farbą olejną rur wodociagowych i gazowych o śr.do 50 mm</del>	<del>m</del>	<del>87.000</del>		
<b>Wartość kosztorysowa robót bez podatku VAT</b>						
<b>Podatek VAT</b>						
<b>Ogółem wartość kosztorysowa robót</b>						

Słownie:



Lp.	Nazwa	Jm	Ilość	II inw.	II wyk.	Cena jedn.	Wartość
1.	benzyna do lakierów	dm <sup>3</sup>	778.0115		778.0115		
2.	CEKOL GM-84	kg	486.2064		486.2064		
3.	Emulsja Cekol DL-80 do gruntowania mrozo- i wodoodporna, opak. 10 dm <sup>3</sup>	dm <sup>3</sup>	981.8153		981.8153		
4.	farba emulsyjna	dm <sup>3</sup>	997.4717		997.4717		
5.	farba olejna do gruntowania	dm <sup>3</sup>	2.0909		2.0909		
6.	farba olejna do gruntowania ogólnego stosowania	dm <sup>3</sup>	6.6775		6.6775		
7.	farba olejna nawierzchniowa	dm <sup>3</sup>	2.0909		2.0909		
8.	farba olejna nawierzchniowa ogólnego stosowania	dm <sup>3</sup>	6.4012		6.4012		
9.	grunt głęboko penetrujący CEKOL DL-80	kg	17.0304		17.0304		
10.	Listwa 490 do uszczelniania profili 410	m	147.2076		147.2076		
11.	mydło techniczne maziste (szare) 65%	kg	104.4752		104.4752		
12.	narożniki stalowe ze stali kątowej	szt.	102.3346		102.3346		
13.	okładziny poręczowe z PCW	m	34.1040		34.1040		
14.	papier ścierny w arkuszach	ark.	738.6851		738.6851		
15.	papier ścierny w arkuszach	ark.	15.2062		15.2062		
16.	piasek do zapraw	m <sup>3</sup>	4.7489		4.7489		
17.	Profil Al -narożnik do tynk.mokr.dł.250 cm	szt	58.8830		58.8830		
18.	Profile do wykonywania dylatacji, symbol: 410	m	147.2076		147.2076		
19.	rozcieńczalnik	dm <sup>3</sup>	0.9232		0.9232		
20.	szpachlówka do napraw betonu Cekol C-40	kg	57.1680		57.1680		
21.	Taśmy spoinowe z włókna szklanego	m	860.0352		860.0352		
22.	Tynk gładki Cekol C-35, opak. 20 kg	t	15.4678		15.4678		
23.	Tynk mozaikowy CEKOL MOZAIKA DROBNA, Mozaikowa powłoka dekoracyjna od M-01-D-15 do M-40-D-15	kg	4862.0640		4862.0640		
24.	wapno suchogaszone	t	4.1790		4.1790		
25.	Zaprawa szpachlowa beztaśmowego spoinowania płyt Cekol C-40	kg	119.2128		119.2128		
26.	materiały pomocnicze	zł					
						<b>RAZEM</b>	

**Słownie:**

Lp.	Podstawa	Opis i wyliczenia	j.m.	Poszcz	Razem
<b>REMONT KORYTARZY - TYNKI ORAZ ROBOTY MALARSKIE</b>					
<del>1</del>		<del>TYNKI ORAZ ROBOTY MALARSKIE - PARTER</del>			
<del>1.1</del>		<del>ŁĄCZNIK - parter</del>			
<del>1</del>	<del>KNR-W 4</del>	<del>Zeskrobanie i zmycie starej farby w pomieszczeniach o powierzchni podłogi ponad 5 m<sup>2</sup></del>	<del>m<sup>2</sup></del>		
<del>d.1.1</del>	<del>01 1202 09</del>	<del>z.sz.2.3.</del>			
		<del>63.94*5.76</del>	<del>m<sup>2</sup></del>	<del>368.294</del>	
		<del>(63.94*2+5.76)*3.20</del>	<del>m<sup>2</sup></del>	<del>427.648</del>	
		<del>-(5.76*3.20+5.40*2.50*3+2.40*2.50+2.12*2.11*8+1.50*2.10)</del>	<del>m<sup>2</sup></del>	<del>-103.868</del>	
		<del>-(2.12*2.11*6+2.12*0.91*4+1.50*2.10)</del>	<del>m<sup>2</sup></del>	<del>-37.706</del>	
				<b>RAZEM</b>	<b>654.368</b>
<del>2</del>	<del>KNR-W 4</del>	<del>Zmatowanie farby olejnej na ścianach o powierzchni ponad 1.0 m<sup>2</sup></del>	<del>m<sup>2</sup></del>		
<del>d.1.1</del>	<del>01 1211 04</del>				
		<del>(63.94*2+5.76)*2.0</del>	<del>m<sup>2</sup></del>	<del>267.280</del>	
		<del>-(5.76*2.0+5.40*2.0*3+2.40*2.0+2.12*1.20*14+1.50*2.10)</del>	<del>m<sup>2</sup></del>	<del>-87.486</del>	
				<b>RAZEM</b>	<b>179.794</b>
<del>3</del>	<del>KNR-W 4</del>	<del>Ręczne wykucie bruzd w spękanych tynkach</del>	<del>m</del>		
<del>d.1.1</del>	<del>03 1001 04</del>				
		<del>34.0*5.76</del>	<del>m</del>	<del>195.840</del>	
				<b>RAZEM</b>	<b>195.840</b>
<del>4</del>	<del>NNRNKB</del>	<del>(z.VII) Gruntowanie bruzd emulsją gruntującą CEKOL DL 80</del>	<del>m<sup>2</sup></del>		
<del>d.1.1</del>	<del>202 1134 02</del>				
		<del>34.0*5.76*0.10</del>	<del>m<sup>2</sup></del>	<del>19.584</del>	
				<b>RAZEM</b>	<b>19.584</b>
<del>5</del>	<del>KNR-W 4</del>	<del>Zaprawianie bruzd o szerokości do 50 mm Cekoł C 40</del>	<del>m</del>		
<del>d.1.1</del>	<del>03 1012 02</del>				
		<del>34.0*5.76</del>	<del>m</del>	<del>195.840</del>	
				<b>RAZEM</b>	<b>195.840</b>
<del>6</del>	<del>KNR 0 33</del>	<del>Montaż taśmy uszczelniającej</del>	<del>m</del>		
<del>d.1.1</del>	<del>0123 04</del>				
		<del>34.0*5.76</del>	<del>m</del>	<del>195.840</del>	
				<b>RAZEM</b>	<b>195.840</b>
<del>7</del>	<del>NNRNKB</del>	<del>(z.VII) Gruntowanie podłóży preparatami Cekoł DL 80</del>	<del>m<sup>2</sup></del>		
<del>d.1.1</del>	<del>202 1134 02</del>				
		<del>5.76*63.94</del>	<del>m<sup>2</sup></del>	<del>368.294</del>	
				<b>RAZEM</b>	<b>368.294</b>
<del>8</del>	<del>KNR-W 2</del>	<del>Tynki (gładzie) jednowarstwowe wewnętrzne grubości 3 mm CEKOL C 35 wykonywane ręcznie na stropach na podłożu z tynku</del>	<del>m<sup>2</sup></del>		
<del>d.1.1</del>	<del>02 2011 04</del>				
		<del>63.94*5.76</del>	<del>m<sup>2</sup></del>	<del>368.294</del>	
				<b>RAZEM</b>	<b>368.294</b>
<del>9</del>	<del>KNR-W 2</del>	<del>Tynki (gładzie) jednowarstwowe wewnętrzne grubości 3 mm CEKOL C 35 wykonywane ręcznie na ścianach na podłożu z tynku</del>	<del>m<sup>2</sup></del>		
<del>d.1.1</del>	<del>02 2011 05</del>				
		<del>(63.94*2+5.76)*3.2</del>	<del>m<sup>2</sup></del>	<del>427.648</del>	
		<del>-(5.76*3.20+5.40*2.50*3+2.40*2.50+2.12*2.11*14+1.50*2.10)</del>	<del>m<sup>2</sup></del>	<del>-130.707</del>	
				<b>RAZEM</b>	<b>296.941</b>
<del>10</del>	<del>NR 2 02</del>	<del>Dwukrotne malowanie farbami emulsyjnymi powierzchni wewnętrznych podłóży gipsowych z gruntowaniem</del>	<del>m<sup>2</sup></del>		
<del>d.1.1</del>	<del>1505 03</del>				
		<del>63.94*5.76</del>	<del>m<sup>2</sup></del>	<del>368.294</del>	
		<del>(63.94*2+5.76)*1.5</del>	<del>m<sup>2</sup></del>	<del>200.460</del>	
				<b>RAZEM</b>	<b>568.754</b>

Lp.	Podsta- wa	Opis i wyliczenia	j.m.	Poszcz	Razem
<del>11</del>	<del>KNR 19-01 d.1.1 0730-01</del>	<del>Dekoracyjny tynk mozaikowy wykonana ręcznie na uprzednio przygotowanym podłożu nałożenie pre- paratu gruntującego do mozaik CEKOL GM-84 zbieżnym z kolorystyką tynku (63.94*2+5.76)*2.0 -(5.76*2.0+5.40*2.0*3+2.40*2.0+2.12*1.20*14+ 1.50*2.10)</del>	<del>m<sup>2</sup></del>  <del>m<sup>2</sup></del> <del>m<sup>2</sup></del>	  267.280 -87.486	
				<b>RAZEM</b>	<b>179.794</b>
<del>12</del>	<del>KNR 19-01 d.1.1 0730-02</del>	<del>Dekoracyjny tynk mozaikowy CEKOL MOZAIKA DROBNA, wykonany ręcznie na uprzednio przygo- towanym podłożu ściany płaskie i powierzchnie poziome (63.94*2+5.76)*2.0 -(5.76*2.0+5.40*2.0*3+2.40*2.0+2.12*1.20*14+ 1.50*2.10)</del>	<del>m<sup>2</sup></del>  <del>m<sup>2</sup></del> <del>m<sup>2</sup></del>	  267.280 -87.486	
				<b>RAZEM</b>	<b>179.794</b>
<del>13</del>	<del>KNR-W 4 d.1.1 01 1212-28</del>	<del>Dwukrotne malowanie farbą olejną rur wodociągo- wych i gazowych o śr.do 50 mm 3.20*8</del>	<del>m</del>  <del>m</del>	  25.600	
				<b>RAZEM</b>	<b>25.600</b>
<del>14</del>	<del>ZKNR-C 2 d.1.1 0812-03</del>	<del>Reprofilacja podłoża betonowego Ręczne profilo- wanie naroży do 35x35 mm szpachlowanie Ce- kol C 40 (5.76+3.20*2)*4</del>	<del>m</del>  <del>m</del>	  48.640	
				<b>RAZEM</b>	<b>48.640</b>
<del>15</del>	<del>KNR-AT d.1.1 32 0502-03</del>	<del>Osadzenie kształtowników metalowych ochronnych zabezpieczających krawędzie profil Al narożnik do tynk.mokr. (5.76+3.20*2)*4</del>	<del>m</del>  <del>m</del>	  48.640	
				<b>RAZEM</b>	<b>48.640</b>
<del>16</del>	<del>KNR 9-03 d.1.1 0502-05</del>	<del>Montaż profili maskujących dylatacje Profil do wy- konywania dylatacji symbol 410 (5.76+3.20*2)*4</del>	<del>m</del>  <del>m</del>	  48.640	
				<b>RAZEM</b>	<b>48.640</b>
<del>17</del>	<del>KNR 19-01 d.1.1 1311-05</del>	<del>Dwukrotne malowanie farbą olejną elementów me- talowych krat i balustrad z prętów prostych 1.47*3.16*2+(1.85+1.07+1.87+0.63+2.70)*1.10*2</del>	<del>m<sup>2</sup></del>  <del>m<sup>2</sup></del>	  27.154	
				<b>RAZEM</b>	<b>27.154</b>
<del>18</del>	<del>KNR 2-02 d.1.1 1208-04</del>	<del>Okładzina z masy plastycznej na pochwytach stało- wych (1.85+1.07+1.87+0.63+2.70)*2*2</del>	<del>m</del>  <del>m</del>	  32.480	
				<b>RAZEM</b>	<b>32.480</b>
<b>1.2</b>		<b>4.4.1 - parter</b>			
<del>19</del>	<del>KNR-W 4 d.1.2 01 1202-09 z.sz.2-3.</del>	<del>Zeskrobanie i zmycie starej farby w pomieszcze- niach o powierzchni podłogi ponad 5 m2  5.76*9.16 5.76*3.20+9.16*3.20*2 -(5.40*2.50+2.76*2.80)</del>	<del>m<sup>2</sup></del>  <del>m<sup>2</sup></del> <del>m<sup>2</sup></del> <del>m<sup>2</sup></del>	  52.762 77.056 -21.228	
				<b>RAZEM</b>	<b>108.590</b>
<del>20</del>	<del>KNR-W 4 d.1.2 01 1211-04</del>	<del>Zmatowanie farby olejnej na ścianach o powierzch- ni ponad 1.0 m2 5.76*3.20+9.16*3.20*2 -(5.40*2.0+2.76*2.0+0.91*2.0*3)</del>	<del>m<sup>2</sup></del>  <del>m<sup>2</sup></del> <del>m<sup>2</sup></del>	  77.056 -21.780	
				<b>RAZEM</b>	<b>55.276</b>
<del>21</del>	<del>KNR-W 4 d.1.2 03 1001-04</del>	<del>Ręczne wykucie bruzd w spękanych tynkach  5.76*5</del>	<del>m</del>  <del>m</del>	  28.800	
				<b>RAZEM</b>	<b>28.800</b>

Lp.	Podstawa	Opis i wyliczenia	j.m.	Poszcz	Razem
<del>22</del>	<del>NNRNKB d.1.2 202 1134 02</del>	<del>(z.VII) Gruntowanie bruzd emulsją gruntującą CEKOL DL 80</del> <del>5.76*5*0.10</del>	<del>m<sup>2</sup></del> <del>m<sup>2</sup></del>	<del></del> <del>2.880</del>	<del></del>
				<b>RAZEM</b>	<b>2.880</b>
<del>23</del>	<del>KNR-W 4 d.1.2 03 1012-02</del>	<del>Zaprawianie bruzd o szerokości do 50 mm</del> <del>5.76*5</del>	<del>m</del> <del>m</del>	<del></del> <del>28.800</del>	<del></del>
				<b>RAZEM</b>	<b>28.800</b>
<del>24</del>	<del>KNR-0 33 d.1.2 0123-04</del>	<del>Montaż taśmy uszczelniającej</del> <del>5.76*5</del>	<del>m</del> <del>m</del>	<del></del> <del>28.800</del>	<del></del>
				<b>RAZEM</b>	<b>28.800</b>
<del>25</del>	<del>NNRNKB d.1.2 202 1134 02</del>	<del>(z.VII) Gruntowanie podłóży preparatami Cekol DL 80</del> <del>5.76*9.16</del> <del>5.76*3.20+9.16*3.20*2</del> <del>-(5.40*2.50+2.76*2.80)</del>	<del>m<sup>2</sup></del> <del>m<sup>2</sup></del> <del>m<sup>2</sup></del>	<del></del> <del>52.762</del> <del>77.056</del> <del>-21.228</del>	<del></del>
				<b>RAZEM</b>	<b>108.590</b>
<del>26</del>	<del>KNR-W 2 d.1.2 02 2011-04</del>	<del>Tynki (gładzie) jednowarstwowe wewnętrzne grubości 3 mm CEKOL C 35 wykonywane ręcznie na stropach na podłożu z tynku</del> <del>5.76*9.16</del>	<del>m<sup>2</sup></del> <del>m<sup>2</sup></del>	<del></del> <del>52.762</del>	<del></del>
				<b>RAZEM</b>	<b>52.762</b>
<del>27</del>	<del>KNR-W 2 d.1.2 02 2011-05</del>	<del>Tynki (gładzie) jednowarstwowe wewnętrzne grubości 3 mm CEKOL C 35 wykonywane ręcznie na ścianach na podłożu z tynku</del> <del>5.76*3.20+9.16*3.20*2</del> <del>-(5.40*2.0+2.76*2.0)</del>	<del>m<sup>2</sup></del> <del>m<sup>2</sup></del> <del>m<sup>2</sup></del>	<del></del> <del>77.056</del> <del>-16.320</del>	<del></del>
				<b>RAZEM</b>	<b>60.736</b>
<del>28</del>	<del>NR 2-02 d.1.2 1505-03</del>	<del>Dwukrotne malowanie farbami emulsyjnymi powierzchni wewnętrznych podłóży gipsowych z gruntowaniem</del> <del>5.76*9.16</del> <del>5.76*1.20+9.16*1.20*2</del> <del>-5.40*1.20</del>	<del>m<sup>2</sup></del> <del>m<sup>2</sup></del> <del>m<sup>2</sup></del> <del>m<sup>2</sup></del>	<del></del> <del>52.762</del> <del>28.896</del> <del>-6.480</del>	<del></del>
				<b>RAZEM</b>	<b>75.178</b>
<del>29</del>	<del>KNR 19 01 d.1.2 0730-01</del>	<del>Dekoracyjny tynk mozaikowy wykonana ręcznie na uprzednio przygotowanym podłożu nałożenie preparatu gruntującego do mozaik CEKOL GM 84 zbieżnym z kolorystyką tynku</del> <del>5.76*2.0+9.16*2.0*2</del> <del>-(5.40*2.0+2.76*2.0)</del>	<del>m<sup>2</sup></del> <del>m<sup>2</sup></del> <del>m<sup>2</sup></del>	<del></del> <del>48.160</del> <del>-16.320</del>	<del></del>
				<b>RAZEM</b>	<b>31.840</b>
<del>30</del>	<del>KNR 19 01 d.1.2 0730-02</del>	<del>Dekoracyjny tynk mozaikowy CEKOL MOZAIKA DROBNA, wykonany ręcznie na uprzednio przygotowanym podłożu ściany płaskie i powierzchnie poziome</del> <del>5.76*2.0+9.16*2.0*2</del> <del>-(5.40*2.0+2.76*2.0)</del>	<del>m<sup>2</sup></del> <del>m<sup>2</sup></del> <del>m<sup>2</sup></del>	<del></del> <del>48.160</del> <del>-16.320</del>	<del></del>
				<b>RAZEM</b>	<b>31.840</b>
<b>1.3</b>		<b>2,4,1A - parter</b>			
<del>31</del>	<del>KNR-W 4 d.1.3 01 1202-09 z.sz.2.3.</del>	<del>Zeskrobanie i zmycie starej farby w pomieszczeniach o powierzchni podłogi ponad 5 m2</del> <del>24.49*5.76</del> <del>(24.49*2+5.76*2)*3.20</del> <del>-(5.40*2.50+2.12*2.11+1.81*2.10)</del>	<del>m<sup>2</sup></del> <del>m<sup>2</sup></del> <del>m<sup>2</sup></del> <del>m<sup>2</sup></del>	<del></del> <del>141.062</del> <del>193.600</del> <del>-21.774</del>	<del></del>

Lp.	Podsta- wa	Opis i wyliczenia	j.m.	Poszcz	Razem
				<b>RAZEM</b>	<b>312.888</b>
<del>32</del>	<del>KNR-W 4 d.1.3.01.1211.04</del>	<del>Zmatowanie farby olejnej na ścianach o powierzchni ponad 1.0 m<sup>2</sup> (24.49*2+5.76*2)*2.0 (5.4+2.76+1.80)*2.0</del>	<del>m<sup>2</sup> m<sup>2</sup> m<sup>2</sup></del>	<del>121.000 -19.920</del>	
				<b>RAZEM</b>	<b>101.080</b>
<del>33</del>	<del>KNR-W 4 d.1.3.03.1001.04</del>	<del>Ręczne wykucie bruzd w spękanych tynkach 5.76*15</del>	<del>m m</del>	<del>86.400</del>	
				<b>RAZEM</b>	<b>86.400</b>
<del>34</del>	<del>NNRNKB d.1.3.202.1134.02</del>	<del>(z.VII) Gruntowanie bruzd emulsją gruntującą CEKOL DL 80 5.76*15*0.10</del>	<del>m<sup>2</sup> m<sup>2</sup></del>	<del>8.640</del>	
				<b>RAZEM</b>	<b>8.640</b>
<del>35</del>	<del>KNR-W 4 d.1.3.03.1012.02</del>	<del>Zaprawianie bruzd o szerokości do 50 mm 5.76*15</del>	<del>m m</del>	<del>86.400</del>	
				<b>RAZEM</b>	<b>86.400</b>
<del>36</del>	<del>KNR-0 33 d.1.3.0123.04</del>	<del>Montaż taśmy uszczelniającej 5.76*15</del>	<del>m m</del>	<del>86.400</del>	
				<b>RAZEM</b>	<b>86.400</b>
<del>37</del>	<del>NNRNKB d.1.3.202.1134.02</del>	<del>(z.VII) Gruntowanie podłóży preparatami Cekol DL 80 24.49*5.76 (24.49*2+5.76*2)*3.20 (5.40*2.50+2.12*2.11+1.81*2.10)</del>	<del>m<sup>2</sup> m<sup>2</sup> m<sup>2</sup> m<sup>2</sup></del>	<del>141.062 193.600 -21.774</del>	
				<b>RAZEM</b>	<b>312.888</b>
<del>38</del>	<del>KNR-W 2 d.1.3.02.2011.04</del>	<del>Tynki (gładzie) jednowarstwowe wewnętrzne grubości 3 mm CEKOL C 35 wykonywane ręcznie na stropach na podłożu z tynku 24.49*5.76</del>	<del>m<sup>2</sup> m<sup>2</sup></del>	<del>141.062</del>	
				<b>RAZEM</b>	<b>141.062</b>
<del>39</del>	<del>KNR-W 2 d.1.3.02.2011.05</del>	<del>Tynki (gładzie) jednowarstwowe wewnętrzne grubości 3 mm CEKOL C 35 wykonywane ręcznie na ścianach na podłożu z tynku (24.49*2+5.76*2)*3.20 (5.40*2.50+2.12*2.11+1.81*2.10)</del>	<del>m<sup>2</sup> m<sup>2</sup> m<sup>2</sup></del>	<del>193.600 -21.774</del>	
				<b>RAZEM</b>	<b>171.826</b>
<del>40</del>	<del>NR-2 02 d.1.3.1505.03</del>	<del>Dwukrotne malowanie farbami emulsyjnymi powierzchni wewnętrznych podłóży gipsowych z gruntowaniem 24.49*5.76 (24.49*2+5.76*2)*3.20 (5.40*2.50+2.12*2.11+1.81*2.10)</del>	<del>m<sup>2</sup> m<sup>2</sup> m<sup>2</sup> m<sup>2</sup></del>	<del>141.062 193.600 -21.774</del>	
				<b>RAZEM</b>	<b>312.888</b>
<del>41</del>	<del>KNR-19 01 d.1.3.0730.01</del>	<del>Dekoracyjny tynk mozaikowy wykonana ręcznie na uprzednio przygotowanym podłożu nałożenie preparatu gruntującego do mozaik CEKOL GM 84 zbóżnym z kolorystyką tynku (24.49*2+5.76*2)*2.0 (5.4+2.76+1.80)*2.0</del>	<del>m<sup>2</sup> m<sup>2</sup> m<sup>2</sup></del>	<del>121.000 -19.920</del>	
				<b>RAZEM</b>	<b>101.080</b>
<del>42</del>	<del>KNR-19 01 d.1.3.0730.02</del>	<del>Dekoracyjny tynk mozaikowy CEKOL MOZAIKA DROBNA, wykonany ręcznie na uprzednio przygotowanym podłożu ściany płaskie i powierzchnie poziome</del>	<del>m<sup>2</sup></del>		

Lp.	Podstawa	Opis i wyliczenia	j.m.	Poszcz	Razem
		<del>(24.49*2+5.76*2)*2.0</del>	m <sup>2</sup>	121.000	
		<del>(5.4+2.76+1.80)*2.0</del>	m <sup>2</sup>	-19.920	
				<b>RAZEM</b>	<b>101.080</b>
	<del>43 KNR-W 4</del>	<del>Dwukrotne malowanie farbą olejną rur wodociągowych i gazowych o śr.do 50 mm</del>	m		
	<del>d.1.3 01 1212 28</del>	<del>8.0</del>	m	8.000	
				<b>RAZEM</b>	<b>8.000</b>
<b>2</b>		<b><del>TYNKI ORAZ ROBOTY MALARSKIE - 1 piętro</del></b>			
<b>2.1</b>		<b><del>ŁĄCZNIK - 1 piętro</del></b>			
	<del>44 KNR-W 4</del>	<del>Zeskrobanie i zmycie starej farby w pomieszczeniach o powierzchni podłogi ponad 5 m2</del>	m <sup>2</sup>		
	<del>d.2.1 01 1202 09</del>	<del>z.sz.2.3.</del>			
		<del>48.27*5.76</del>	m <sup>2</sup>	278.035	
		<del>(48.27*2+5.76*2)*3.20</del>	m <sup>2</sup>	345.792	
		<del>-((1.82+2.53)*2.11+5.40*2.50*3+2.40*2.50+(1.21*2+0.90*3)*1.50+2.12*2.11*5+1.51*2.11*7)</del>	m <sup>2</sup>	-108.027	
				<b>RAZEM</b>	<b>515.800</b>
	<del>45 KNR-W 4</del>	<del>Zmatowanie farby olejnej na ścianach o powierzchni ponad 1.0 m2</del>	m <sup>2</sup>		
	<del>d.2.1 01 1211 04</del>	<del>(48.27*2+5.76*2)*2.0</del>	m <sup>2</sup>	216.120	
		<del>-((1.82+2.53)*1.20+5.40*2.0*3+2.40*2.0+(1.21*2+0.90*3)*0.60+2.12*1.20*5+1.51*1.2*7)</del>	m <sup>2</sup>	-70.896	
				<b>RAZEM</b>	<b>145.224</b>
	<del>46 KNR-W 4</del>	<del>Ręczne wykucie bruzd w spękanych tynkach</del>	m		
	<del>d.2.1 03 1001 04</del>	<del>25*5.76</del>	m	144.000	
				<b>RAZEM</b>	<b>144.000</b>
	<del>47 NNRNKB</del>	<del>(z.VII) Gruntowanie bruzd emulsją gruntującą CEKOL DL 80</del>	m <sup>2</sup>		
	<del>d.2.1 202 1134 02</del>	<del>5.76*25*0.10</del>	m <sup>2</sup>	14.400	
				<b>RAZEM</b>	<b>14.400</b>
	<del>48 KNR-W 4</del>	<del>Zaprawianie bruzd o szerokości do 50 mm</del>	m		
	<del>d.2.1 03 1012 02</del>	<del>25*5.76</del>	m	144.000	
				<b>RAZEM</b>	<b>144.000</b>
	<del>49 KNR-0 33</del>	<del>Montaż taśmy uszczelniającej</del>	m		
	<del>d.2.1 0123 04</del>	<del>25*5.76</del>	m	144.000	
				<b>RAZEM</b>	<b>144.000</b>
	<del>50 NNRNKB</del>	<del>(z.VII) Gruntowanie podłogi preparatami CekoI DL 80</del>	m <sup>2</sup>		
	<del>d.2.1 202 1134 02</del>	<del>48.27*5.76</del>	m <sup>2</sup>	278.035	
		<del>(48.27*2+5.76*2)*3.20</del>	m <sup>2</sup>	345.792	
		<del>-((1.82+2.53)*2.11+5.40*2.50*3+2.40*2.50+(1.21*2+0.90*3)*1.50+2.12*2.11*5+1.51*2.11*7)</del>	m <sup>2</sup>	-108.027	
				<b>RAZEM</b>	<b>515.800</b>
	<del>51 KNR-W 2</del>	<del>Tynki (gładzie) jednowarstwowe wewnętrzne grubości 3 mm CEKOL C 35 wykonywane ręcznie na stropach na podłożu z tynku</del>	m <sup>2</sup>		
	<del>d.2.1 02 2011 04</del>	<del>48.27*5.76</del>	m <sup>2</sup>	278.035	
				<b>RAZEM</b>	<b>278.035</b>
	<del>52 KNR-W 2</del>	<del>Tynki (gładzie) jednowarstwowe wewnętrzne grubości 3 mm CEKOL C 35 wykonywane ręcznie na ścianach na podłożu z tynku</del>	m <sup>2</sup>		
	<del>d.2.1 02 2011 05</del>	<del>(48.27*2+5.76*2)*3.20</del>	m <sup>2</sup>	345.792	
		<del>-((1.82+2.53)*2.11+5.40*2.50*3+2.40*2.50+(1.21*2+0.90*3)*1.50+2.12*2.11*5+1.51*2.11*7)</del>	m <sup>2</sup>	-108.027	

Lp.	Podstawa	Opis i wyliczenia	j.m.	Poszcz	Razem
				<b>RAZEM</b>	<b>237.765</b>
53	<del>NR 2-02 d.2.1 1505-03</del>	<del>Dwukrotne malowanie farbami emulsyjnymi powierzchni wewnętrznych podłoży gipsowych z gruntowaniem 48.27*5.76 (48.27*2+5.76*2)*3.20 -((1.82+2.53)*1.0+5.40*0.50*3+2.40*0.50+(1.21*2+0.90*3)*0.40+2.12*1.0*5+1.51*1.0*7)</del>	<del>m<sup>2</sup>  m<sup>2</sup> m<sup>2</sup> m<sup>2</sup></del>	<del>278.035 345.792 -36.868</del>	
				<b>RAZEM</b>	<b>586.959</b>
54	<del>KNR 19-01 d.2.1 0730-01</del>	<del>Dekoracyjny tynk mozaikowy wykonana ręcznie na uprzednio przygotowanym podłożu nałożenie preparatu gruntującego do mozaik CEKOL GM-84 zbiornym z kolorystyką tynku (48.27*2+5.76*2)*2.0 -((1.82+2.53)*1.20+5.40*2.0*3+2.40*2.0+(1.21*2+0.90*3)*0.60+2.12*1.20*5+1.51*1.20*7)</del>	<del>m<sup>2</sup>  m<sup>2</sup> m<sup>2</sup></del>	<del>216.120 -70.896</del>	
				<b>RAZEM</b>	<b>145.224</b>
55	<del>KNR 19-01 d.2.1 0730-02</del>	<del>Dekoracyjny tynk mozaikowy CEKOL MOZAIKA DROBNA, wykonany ręcznie na uprzednio przygotowanym podłożu ściany płaskie i powierzchnie poziome (48.27*2+5.76*2)*2.0 -((1.82+2.53)*1.20+5.40*2.0*3+2.40*2.0+(1.21*2+0.90*3)*0.60+2.12*1.20*5+1.51*1.20*7)</del>	<del>m<sup>2</sup>  m<sup>2</sup> m<sup>2</sup></del>	<del>216.120 -70.896</del>	
				<b>RAZEM</b>	<b>145.224</b>
56	<del>KNR-W 4 d.2.1 01 1212-28</del>	<del>Dwukrotne malowanie farbą olejną rur wodociągowych i gazowych o śr.do 50 mm 3.20*8</del>	<del>m  m</del>	<del>25.600</del>	
				<b>RAZEM</b>	<b>25.600</b>
57	<del>ZKNR C-2 d.2.1 0812-03</del>	<del>Reprofilacja podłoża betonowego - Ręczne profilowanie naroży do 35x35 mm - szpachlowanie Ceko-C-40 (5.76+3.20*2)*4</del>	<del>m  m</del>	<del>48.640</del>	
				<b>RAZEM</b>	<b>48.640</b>
58	<del>KNR-AT d.2.1 32 0502-03</del>	<del>Osadzenie kształtowników metalowych ochronnych zabezpieczających krawędzie - profil Al narożnik do tynk.mokr. (5.76+3.20*2)*4</del>	<del>m  m</del>	<del>48.640</del>	
				<b>RAZEM</b>	<b>48.640</b>
59	<del>KNR 9-03 d.2.1 0502-05</del>	<del>Montaż profili maskujących dylatacje - Profil do wykonywania dylatacji symbol 410 (5.76+3.20*2)*4</del>	<del>m  m</del>	<del>48.640</del>	
				<b>RAZEM</b>	<b>48.640</b>
<b>2.2</b>		<b>4.4.1 - 1 piętro</b>			
60	<del>KNR-W 4 d.2.2 01 1202-09 z.sz.2.3.</del>	<del>Zeskrobanie i zmycie starej farby w pomieszczeniach o powierzchni podłogi ponad 5 m2 6.23*8.96 2.85*3.20 (8.96*2+6.23*2)*3.20 -(5.40*3.0+2.76*3.0+1.50*2.0)</del>	<del>m<sup>2</sup>  m<sup>2</sup> m<sup>2</sup> m<sup>2</sup></del>	<del>46.701 97.216 -27.480</del>	
				<b>RAZEM</b>	<b>116.437</b>
61	<del>KNR-W 4 d.2.2 01 1211-04</del>	<del>Zmatowanie farby olejnej na ścianach o powierzchni ponad 1.0 m2 (8.96*2+6.23*2)*2.0 -(5.40*2.0+2.76*2.0+1.50*2.0)</del>	<del>m<sup>2</sup>  m<sup>2</sup> m<sup>2</sup></del>	<del>60.760 -19.320</del>	
				<b>RAZEM</b>	<b>41.440</b>
62	<del>KNR-W 4 d.2.2 03 1001-04</del>	<del>Ręczne wykucie bruzd w spękanych tynkach 5.76*6</del>	<del>m  m</del>	<del>34.560</del>	



Lp.	Podstawa	Opis i wyliczenia	j.m.	Poszcz	Razem
				<b>RAZEM</b>	<b>34.560</b>
63	<del>NNRNKB d.2.2 202 1134 02</del>	<del>(z.VII) Gruntowanie bruzd emulsją gruntującą CEKOL DL 80 5.76*6*0.1</del>	<del>m<sup>2</sup></del> <del>m<sup>2</sup></del>	<del></del> 3.456	
				<b>RAZEM</b>	<b>3.456</b>
64	<del>KNR-W 4 d.2.2 03 1012 02</del>	<del>Zaprawianie bruzd o szerokości do 50 mm 5.76*6</del>	<del>m</del> <del>m</del>	<del></del> 34.560	
				<b>RAZEM</b>	<b>34.560</b>
65	<del>KNR-0 33 d.2.2 0123 04</del>	<del>Montaż taśmy uszczelniającej 5.76*6</del>	<del>m</del> <del>m</del>	<del></del> 34.560	
				<b>RAZEM</b>	<b>34.560</b>
66	<del>NNRNKB d.2.2 202 1134 02</del>	<del>(z.VII) Gruntowanie podłóży preparatami Cekol DL 80 6.23*8.96-2.85*3.20 (8.96*2+6.23*2)*3.20 (5.40*3.0+2.76*3.0+1.50*2.0)</del>	<del>m<sup>2</sup></del> <del>m<sup>2</sup></del> <del>m<sup>2</sup></del>	<del></del> 46.701 97.216 -27.480	
				<b>RAZEM</b>	<b>116.437</b>
67	<del>KNR-W 2 d.2.2 02 2011 04</del>	<del>Tynki (gładzie) jednowarstwowe wewnętrzne grubości 3 mm CEKOL C 35 wykonywane ręcznie na stropach na podłożu z tynku 6.23*8.96-2.85*3.20</del>	<del>m<sup>2</sup></del> <del>m<sup>2</sup></del>	<del></del> 46.701	
				<b>RAZEM</b>	<b>46.701</b>
68	<del>KNR-W 2 d.2.2 02 2011 05</del>	<del>Tynki (gładzie) jednowarstwowe wewnętrzne grubości 3 mm CEKOL C 35 wykonywane ręcznie na ścianach na podłożu z tynku (8.96*2+6.23*2)*2.0 (5.40*2.0+2.76*2.0+1.50*2.0)</del>	<del>m<sup>2</sup></del> <del>m<sup>2</sup></del> <del>m<sup>2</sup></del>	<del></del> 60.760 -19.320	
				<b>RAZEM</b>	<b>41.440</b>
69	<del>NR-2-02 d.2.2 1505-03</del>	<del>Dwukrotne malowanie farbami emulsyjnymi powierzchni wewnętrznych podłóży gipsowych z gruntowaniem 6.23*8.96-2.85*3.20 (8.96*2+6.23*2)*3.20 (5.40*1.0+2.76*1.0)</del>	<del>m<sup>2</sup></del> <del>m<sup>2</sup></del> <del>m<sup>2</sup></del>	<del></del> 46.701 97.216 -8.160	
				<b>RAZEM</b>	<b>135.757</b>
70	<del>KNR-19-01 d.2.2 0730-01</del>	<del>Dekoracyjny tynk mozaikowy wykonana ręcznie na uprzednio przygotowanym podłożu nałożenie preparatu gruntującego do mozaik CEKOL GM-84 zbieżnym z kolorystyką tynku (8.96*2+6.23*2)*2.0 (5.40*2.0+2.76*2.0+1.50*2.0)</del>	<del>m<sup>2</sup></del> <del>m<sup>2</sup></del> <del>m<sup>2</sup></del>	<del></del> 60.760 -19.320	
				<b>RAZEM</b>	<b>41.440</b>
71	<del>KNR-19-01 d.2.2 0730-02</del>	<del>Dekoracyjny tynk mozaikowy CEKOL MOZAİKA DROBNA, wykonany ręcznie na uprzednio przygotowanym podłożu ściany płaskie i powierzchnie poziome (8.96*2+6.23*2)*2.0 (5.40*2.0+2.76*2.0+1.50*2.0)</del>	<del>m<sup>2</sup></del> <del>m<sup>2</sup></del> <del>m<sup>2</sup></del>	<del></del> 60.760 -19.320	
				<b>RAZEM</b>	<b>41.440</b>
<b>2.3</b>		<b>2.4.1.A - 1 piętro</b>			
72	<del>KNR-W 4 d.2.3 01 1202-09 z.sz.2.3.</del>	<del>Zeskrobanie i zmycie starej farby w pomieszczeniach o powierzchni podłógi ponad 5 m<sup>2</sup> 24.49*5.76 (24.49*2+5.76*2)*3.20</del>	<del>m<sup>2</sup></del> <del>m<sup>2</sup></del> <del>m<sup>2</sup></del>	<del></del> 141.062 193.600	



Lp.	Podstawa	Opis i wyliczenia	j.m.	Poszcz	Razem
		<del>(5.40*2.50+5.15*2.11)</del>	m <sup>2</sup>	<del>-24.367</del>	
				<b>RAZEM</b>	<b>310.295</b>
	<del>73 KNR-W 4 d.2.3-01-1211-04</del>	<del>Zmatowanie farby olejnej na ścianach o powierzchni ponad 1.0 m<sup>2</sup> (24.49*2+5.76*2)*2.0 (5.40*2.0+5.15*2.0)</del>	<del>m<sup>2</sup> m<sup>2</sup> m<sup>2</sup></del>	<del>121.000 -21.100</del>	
				<b>RAZEM</b>	<b>99.900</b>
	<del>74 KNR-W 4 d.2.3-03-1001-04</del>	<del>Ręczne wykucie bruzd w spękanych tynkach 5.76*8</del>	<del>m m</del>	<del>46.080</del>	
				<b>RAZEM</b>	<b>46.080</b>
	<del>75 NNRNKB d.2.3-202-1134-02</del>	<del>(z.VII) Gruntowanie bruzd emulsją gruntującą CEKOL DL 80 5.76*8*0.10</del>	<del>m<sup>2</sup> m<sup>2</sup></del>	<del>4.608</del>	
				<b>RAZEM</b>	<b>4.608</b>
	<del>76 KNR-W 4 d.2.3-03-1012-02</del>	<del>Zaprawianie bruzd o szerokości do 50 mm 5.76*8</del>	<del>m m</del>	<del>46.080</del>	
				<b>RAZEM</b>	<b>46.080</b>
	<del>77 KNR-0 33 d.2.3-0123-04</del>	<del>Montaż taśmy uszczelniającej 5.76*8</del>	<del>m m</del>	<del>46.080</del>	
				<b>RAZEM</b>	<b>46.080</b>
	<del>78 NNRNKB d.2.3-202-1134-02</del>	<del>(z.VII) Gruntowanie podłóży preparatami Cekol DL 80 24.49*5.76 (24.49*2+5.76*2)*3.20 (5.40*2.50+5.15*2.11)</del>	<del>m<sup>2</sup> m<sup>2</sup> m<sup>2</sup> m<sup>2</sup></del>	<del>141.062 193.600 -24.367</del>	
				<b>RAZEM</b>	<b>310.295</b>
	<del>79 KNR-W 2 d.2.3-02-2011-04</del>	<del>Tynki (gładzie) jednowarstwowe wewnętrzne grubości 3 mm CEKOL C 35 wykonywane ręcznie na stropach na podłożu z tynku 24.49*5.76</del>	<del>m<sup>2</sup> m<sup>2</sup></del>	<del>141.062</del>	
				<b>RAZEM</b>	<b>141.062</b>
	<del>80 KNR-W 2 d.2.3-02-2011-05</del>	<del>Tynki (gładzie) jednowarstwowe wewnętrzne grubości 3 mm CEKOL C 35 wykonywane ręcznie na ścianach na podłożu z tynku (24.49*2+5.76*2)*3.20 (5.40*2.50+5.15*2.11)</del>	<del>m<sup>2</sup> m<sup>2</sup> m<sup>2</sup></del>	<del>193.600 -24.367</del>	
				<b>RAZEM</b>	<b>169.233</b>
	<del>81 NR-2 02 d.2.3-1505-03</del>	<del>Dwukrotne malowanie farbami emulsyjnymi powierzchni wewnętrznych podłóży gipsowych z gruntowaniem 24.49*5.76 (24.49*2+5.76*2)*1.20 (5.40*0.50)</del>	<del>m<sup>2</sup> m<sup>2</sup> m<sup>2</sup></del>	<del>141.062 72.600 -2.700</del>	
				<b>RAZEM</b>	<b>210.962</b>
	<del>82 KNR-19-01 d.2.3-0730-01</del>	<del>Dekoracyjny tynk mozaikowy wykonana ręcznie na uprzednio przygotowanym podłożu nałożenie preparatu gruntującego do mozaik CEKOL GM-84 zbóżnym z kolorystyką tynku (24.49*2+5.76*2)*2.0 (5.40*2.0+5.15*2.0)</del>	<del>m<sup>2</sup> m<sup>2</sup> m<sup>2</sup></del>	<del>121.000 -21.100</del>	
				<b>RAZEM</b>	<b>99.900</b>

Lp.	Podsta- wa	Opis i wyliczenia	j.m.	Poszcz	Razem
<del>83</del>	<del>KNR 19 01 d.2.3 0730 02</del>	<del>Dekoracyjny tynk mozaikowy CEKOL MOZAIKA DROBNA, wykonany ręcznie na uprzednio przygotowanym podłożu ściany płaskie i powierzchnie poziome (24.49*2+5.76*2)*2.0 -(5.40*2.0+5.15*2.0)</del>	<del>m<sup>2</sup></del> <del>m<sup>2</sup></del> <del>m<sup>2</sup></del>	<del></del> 121.000 -21.100	
				<b>RAZEM</b>	<b>99.900</b>
<del>84</del>	<del>KNR-W 4 d.2.3 01 1212 28</del>	<del>Dwukrotne malowanie farbą olejną rur wodociągowych i gazowych o śr.do 50 mm 16.0</del>	<del>m</del> <del>m</del>	<del></del> 16.000	
				<b>RAZEM</b>	<b>16.000</b>
<b>2.4</b>		<b>2.4.1.B - 1 piętro</b>			
<del>85</del>	<del>KNR-W 4 d.2.4 01 1202 09 z.sz.2.3.</del>	<del>Zeskrobanie i zmycie starej farby w pomieszczeniach o powierzchni podłogi ponad 5 m<sup>2</sup></del>	<del>m<sup>2</sup></del> <del>m<sup>2</sup></del> <del>m<sup>2</sup></del>	<del></del> 144.461 201.856 -31.267	
		<del>25.08*5.76 (25.78*2+5.76*2)*3.20 (5.40*2.50+2.76*2.50+5.15*2.11)</del>		<b>RAZEM</b>	<b>315.050</b>
<del>86</del>	<del>KNR-W 4 d.2.4 01 1211 04</del>	<del>Zmatowanie farby olejnej na ścianach o powierzchni ponad 1.0 m<sup>2</sup> (25.78*2+5.76*2)*2.0 -(5.40*2.0+2.76*2.0+5.15*1.10)</del>	<del>m<sup>2</sup></del> <del>m<sup>2</sup></del> <del>m<sup>2</sup></del>	<del></del> 126.160 -21.985	
				<b>RAZEM</b>	<b>104.175</b>
<del>87</del>	<del>KNR-W 4 d.2.4 03 1001 04</del>	<del>Ręczne wykucie bruzd w spękanych tynkach 5.76*17</del>	<del>m</del> <del>m</del>	<del></del> 97.920	
				<b>RAZEM</b>	<b>97.920</b>
<del>88</del>	<del>NNRNKB d.2.4 202 1134 02</del>	<del>(z.VII) Gruntowanie bruzd emulsją gruntującą CEKOL DL 80 5.76*17*0.10</del>	<del>m<sup>2</sup></del> <del>m<sup>2</sup></del>	<del></del> 9.792	
				<b>RAZEM</b>	<b>9.792</b>
<del>89</del>	<del>KNR-W 4 d.2.4 03 1012 02</del>	<del>Zaprawianie bruzd o szerokości do 50 mm 5.76*17</del>	<del>m</del> <del>m</del>	<del></del> 97.920	
				<b>RAZEM</b>	<b>97.920</b>
<del>90</del>	<del>KNR-0 33 d.2.4 0123 04</del>	<del>Montaż taśmy uszczelniającej 5.76*17</del>	<del>m</del> <del>m</del>	<del></del> 97.920	
				<b>RAZEM</b>	<b>97.920</b>
<del>91</del>	<del>NNRNKB d.2.4 202 1134 02</del>	<del>(z.VII) Gruntowanie podłóży preparatami Cokol DL 80 25.08*5.76 (25.78*2+5.76*2)*3.20 (5.40*2.50+2.76*2.50+5.15*2.11)</del>	<del>m<sup>2</sup></del> <del>m<sup>2</sup></del> <del>m<sup>2</sup></del> <del>m<sup>2</sup></del>	<del></del> 144.461 201.856 -31.267	
				<b>RAZEM</b>	<b>315.050</b>
<del>92</del>	<del>KNR-W 2 d.2.4 02 2011 04</del>	<del>Tynki (gładzie) jednowarstwowe wewnętrzne grubości 3 mm CEKOL C 35 wykonywane ręcznie na stropach na podłożu z tynku 25.08*5.76</del>	<del>m<sup>2</sup></del> <del>m<sup>2</sup></del>	<del></del> 144.461	
				<b>RAZEM</b>	<b>144.461</b>
<del>93</del>	<del>KNR-W 2 d.2.4 02 2011 05</del>	<del>Tynki (gładzie) jednowarstwowe wewnętrzne grubości 3 mm CEKOL C 35 wykonywane ręcznie na ścianach na podłożu z tynku (25.78*2+5.76*2)*3.20 (5.40*2.50+2.76*2.50+5.15*2.11)</del>	<del>m<sup>2</sup></del> <del>m<sup>2</sup></del> <del>m<sup>2</sup></del>	<del></del> 201.856 -31.267	
				<b>RAZEM</b>	<b>170.589</b>

Lp.	Podsta- wa	Opis i wyliczenia	j.m.	Poszcz	Razem
<del>94</del>	<del>NR 2-02 d.2.4 1505-03</del>	<del>Dwukrotnie malowanie farbami emulsyjnymi po- wierzchni wewnętrznych podłoży gipsowych z gruntowaniem 25.08*5.76 (25.78*2+5.76*2)*1.20 (5.40*2.0+2.76*2.0)</del>	<del>m<sup>2</sup>  m<sup>2</sup> m<sup>2</sup> m<sup>2</sup></del>	<del>  144.461 75.696 -16.320</del>	
				<b>RAZEM</b>	<b>203.837</b>
<del>95</del>	<del>KNR 19-01 d.2.4 0730-01</del>	<del>Dekoracyjny tynk mozaikowy wykonana ręcznie na uprzednio przygotowanym podłożu nałożenie pre- paratu gruntującego do mozaik CEKOL GM-84 zbiożnym z kolorystyką tynku (25.78*2+5.76*2)*2.0 (5.40*2.0+2.76*2.0+5.15*2.0)</del>	<del>m<sup>2</sup>  m<sup>2</sup> m<sup>2</sup></del>	<del>  126.160 -26.620</del>	
				<b>RAZEM</b>	<b>99.540</b>
<del>96</del>	<del>KNR 19-01 d.2.4 0730-02</del>	<del>Dekoracyjny tynk mozaikowy CEKOL MOZAIKA DROBNA, wykonany ręcznie na uprzednio przygo- towanym podłożu ściany płaskie i powierzchnie poziome (25.78*2+5.76*2)*2.0 (5.40*2.0+2.76*2.0+5.15*2.0)</del>	<del>m<sup>2</sup>  m<sup>2</sup> m<sup>2</sup></del>	<del>  126.160 -26.620</del>	
				<b>RAZEM</b>	<b>99.540</b>
<del>97</del>	<del>KNR-W 4 d.2.4 01 1212-28</del>	<del>Dwukrotnie malowanie farbą olejną rur wodociągo- wych i gazowych o śr. do 50 mm 16</del>	<del>m  m</del>	<del>  16.000</del>	
				<b>RAZEM</b>	<b>16.000</b>
<b>2.5</b>		<b>1.2.1 - 1 piętro</b>			
98	KNR-W 4- d.2.5 01 1202-09 z.sz.2.3.	Zeskrobanie i zmycie starej farby w pomieszcze- niach o powierzchni podłogi ponad 5 m2  2.76*18.60+5.76*13.28+2.95*4.36 (36.24*2+5.76*2)*3.20 (2.40*2.50*2+6.0*1.0+2.11*1.20*4)	m <sup>2</sup>  m <sup>2</sup> m <sup>2</sup> m <sup>2</sup>	  140.691 268.800 -28.128	
				<b>RAZEM</b>	<b>381.363</b>
99	KNR-W 4- d.2.5 01 1211-04	Zmatowanie farby olejnej na ścianach o powierzch- ni ponad 1.0 m2 (36.24*2+5.76*2-4.36-2.80)*2.0 (2.40*2.0*2+2.11*1.0*4)	m <sup>2</sup>  m <sup>2</sup> m <sup>2</sup>	  153.680 -18.040	
				<b>RAZEM</b>	<b>135.640</b>
100	KNR-W 4- d.2.5 03 1001-04	Ręczne wykucie bruzd w spękanych tynkach  2.76*8+5.76*6	m  m	  56.640	
				<b>RAZEM</b>	<b>56.640</b>
101	NNRNKB d.2.5 202 1134- 02	(z.VII) Gruntowanie bruzd emulsją gruntującą CE- KOL DL-80  (2.76*8+5.76*6)*0.10	m <sup>2</sup>  m <sup>2</sup>	  5.664	
				<b>RAZEM</b>	<b>5.664</b>
102	KNR-W 4- d.2.5 03 1012-02	Zaprawianie bruzd o szerokości do 50 mm  2.76*8+5.76*6	m  m	  56.640	
				<b>RAZEM</b>	<b>56.640</b>
103	KNR 0-33 d.2.5 0123-04	Montaż taśmy uszczelniającej  2.76*8+5.76*6	m  m	  56.640	
				<b>RAZEM</b>	<b>56.640</b>
104	NNRNKB d.2.5 202 1134- 02	(z.VII) Gruntowanie podłoży preparatami Cekol DL- 80  2.76*18.60+5.76*13.28+2.95*4.36	m <sup>2</sup>  m <sup>2</sup>	  140.691	

Lp.	Podstawa	Opis i wyliczenia	j.m.	Poszcz	Razem
		(36.24*2+5.76*2)*3.20 -(2.40*2.50*2+6.0*1.0+2.11*1.20*4)	m <sup>2</sup> m <sup>2</sup>	268.800 -28.128	
				<b>RAZEM</b>	<b>381.363</b>
105	KNR-W 2- d.2.5 02 2011-04	Tynki (gładzie) jednowarstwowe wewnętrzne grubości 3 mm CEKOL C-35 wykonywane ręcznie na stropach na podłożu z tynku 2.76*18.60+5.76*13.28+2.95*4.36	m <sup>2</sup> m <sup>2</sup>	140.691	
				<b>RAZEM</b>	<b>140.691</b>
106	KNR-W 2- d.2.5 02 2011-05	Tynki (gładzie) jednowarstwowe wewnętrzne grubości 3 mm CEKOL C-35 wykonywane ręcznie na ścianach na podłożu z tynku (36.24*2+5.76*2)*1.20 -(2.40*0.50*2+6.0*1.0+2.11*2.12*4)	m <sup>2</sup> m <sup>2</sup> m <sup>2</sup>	100.800 -26.293	
				<b>RAZEM</b>	<b>74.507</b>
107	NR 2-02 d.2.5 1505-03	Dwukrotne malowanie farbami emulsyjnymi powierzchni wewnętrznych - podłogi gipsowych z gruntowaniem 2.76*18.60+5.76*13.28+2.95*4.36 (36.24*2+5.76*2)*1.20 -(2.40*0.50*2+6.0*1.0+2.11*1.0*4)	m <sup>2</sup> m <sup>2</sup> m <sup>2</sup>	140.691 100.800 -16.840	
				<b>RAZEM</b>	<b>224.651</b>
108	KNR 19-01 d.2.5 0730-01	Dekoracyjny tynk mozaikowy wykonana ręcznie na uprzednio przygotowanym podłożu - nałożenie preparatu gruntującego do mozaik CEKOL GM-84 zbieżnym z kolorystyką tynku (36.24*2+5.76*2)*2.0 -(2.40*2.0*2+2.11*1.0*4)	m <sup>2</sup> m <sup>2</sup> m <sup>2</sup>	168.000 -18.040	
				<b>RAZEM</b>	<b>149.960</b>
109	KNR 19-01 d.2.5 0730-02	Dekoracyjny tynk mozaikowy CEKOL MOZAIKA DROBNA, wykonany ręcznie na uprzednio przygotowanym podłożu - ściany płaskie i powierzchnie poziome (36.24*2+5.76*2)*2.0 -(2.40*2.0*2+2.11*1.0*4)	m <sup>2</sup> m <sup>2</sup> m <sup>2</sup>	168.000 -18.040	
				<b>RAZEM</b>	<b>149.960</b>
110	KNR-W 4- d.2.5 01 1212-28	Dwukrotne malowanie farbą olejną rur wodociągowych i gazowych o śr.do 50 mm 32.0	m m	32.000	
				<b>RAZEM</b>	<b>32.000</b>
<b>3</b>		<del><b>TYNKI ORAZ ROBOTY MALARSKIE - 2 piętro</b></del>			
<b>3.1</b>		<del><b>4.4.1 - 2 piętro</b></del>			
<del>111</del>	<del>KNR-W 4- d.3.1 01 1202-09 z.sz.2.3.</del>	<del>Zeskrobanie i zmycie starej farby w pomieszczeniach o powierzchni podłogi ponad 5 m<sup>2</sup> 21.19*5.76 (21.19*2+5.76*2)*3.20 -(5.40*2.50+2.76*2.50)</del>	<del>m<sup>2</sup> m<sup>2</sup> m<sup>2</sup> m<sup>2</sup></del>	<del>122.054 172.480 -20.400</del>	
				<b>RAZEM</b>	<b>274.134</b>
<del>112</del>	<del>KNR-W 4- d.3.1 01 1211-04</del>	<del>Zmatowanie farby olejnej na ścianach o powierzchni ponad 1.0 m<sup>2</sup> (21.19*2+5.76*2)*2.0 -(5.40*2.0+2.76*2.0)</del>	<del>m<sup>2</sup> m<sup>2</sup> m<sup>2</sup></del>	<del>107.800 -16.320</del>	
				<b>RAZEM</b>	<b>91.480</b>
<del>113</del>	<del>NNRNKB d.3.1 202 1134- 02</del>	<del>(z.VII) Gruntowanie podłogi preparatami Cokol DL-80 21.19*5.76 (21.19*2+5.76*2)*3.20 -(5.40*2.50+2.76*2.50)</del>	<del>m<sup>2</sup> m<sup>2</sup> m<sup>2</sup> m<sup>2</sup></del>	<del>122.054 172.480 -20.400</del>	

Lp.	Podstawa	Opis i wyliczenia	j.m.	Poszcz	Razem
				<b>RAZEM</b>	<b>274.134</b>
<del>114</del>	<del>KNR-W 2 d.3.1 02 2011 04</del>	<del>Tynki (gładzie) jednowarstwowe wewnętrzne grubości 3 mm CEKOL C 35 wykonywane ręcznie na stropach na podłożu z tynku 21.19*5.76</del>	<del>m<sup>2</sup></del> <del>m<sup>2</sup></del>	<del></del> 122.054	
				<b>RAZEM</b>	<b>122.054</b>
<del>115</del>	<del>KNR-W 2 d.3.1 02 2011 05</del>	<del>Tynki (gładzie) jednowarstwowe wewnętrzne grubości 3 mm CEKOL C 35 wykonywane ręcznie na ścianach na podłożu z tynku (21.19*2+5.76*2)*3.20 (5.40*2.50+2.76*2.50)</del>	<del>m<sup>2</sup></del> <del>m<sup>2</sup></del> <del>m<sup>2</sup></del>	<del></del> 172.480 -20.400	
				<b>RAZEM</b>	<b>152.080</b>
<del>116</del>	<del>NR 2 02 d.3.1 1505 03</del>	<del>Dwukrotne malowanie farbami emulsyjnymi powierzchni wewnętrznych podłoży gipsowych z gruntowaniem 21.19*5.76 (21.19*2+5.76*2)*1.20 (5.40*0.70+2.76*0.70)</del>	<del>m<sup>2</sup></del> <del>m<sup>2</sup></del> <del>m<sup>2</sup></del>	<del></del> 122.054 64.680 -5.712	
				<b>RAZEM</b>	<b>181.022</b>
<del>117</del>	<del>KNR 19 01 d.3.1 0730 01</del>	<del>Dekoracyjny tynk mozaikowy wykonana ręcznie na uprzednio przygotowanym podłożu nałożenie preparatu gruntującego do mozaik CEKOL GM 84 zbieżnym z kolorystyką tynku (21.19*2+5.76*2)*2.20 (5.40*2.0+2.76*2.0)</del>	<del>m<sup>2</sup></del> <del>m<sup>2</sup></del> <del>m<sup>2</sup></del>	<del></del> 118.580 -16.320	
				<b>RAZEM</b>	<b>102.260</b>
<del>118</del>	<del>KNR 19 01 d.3.1 0730 02</del>	<del>Dekoracyjny tynk mozaikowy CEKOL MOZAIKA DROBNA, wykonany ręcznie na uprzednio przygotowanym podłożu - ściany płaskie i powierzchnie poziome (21.19*2+5.76*2)*2.20 (5.40*2.0+2.76*2.0)</del>	<del>m<sup>2</sup></del> <del>m<sup>2</sup></del> <del>m<sup>2</sup></del>	<del></del> 118.580 -16.320	
				<b>RAZEM</b>	<b>102.260</b>
<del>119</del>	<del>ZKNR-C 2 d.3.1 0812 03</del>	<del>Reprofilacja podłoża betonowego Ręczne profilowanie naroży do 35x35 mm szpachlowanie Ce kol C 40 5.76+3.20*2</del>	<del>m</del> <del>m</del>	<del></del> 12.160	
				<b>RAZEM</b>	<b>12.160</b>
<del>120</del>	<del>KNR AT d.3.1 32 0502 03</del>	<del>Osadzenie kształowników metalowych ochronnych zabezpieczających krawędzie profil Al narożnik do tynk.mokr. 5.76+3.20*2</del>	<del>m</del> <del>m</del>	<del></del> 12.160	
				<b>RAZEM</b>	<b>12.160</b>
<del>121</del>	<del>KNR 9 03 d.3.1 0502 05</del>	<del>Montaż profili maskujących dylatacje Profil do wykonywania dylatacji symbol 410 5.76+3.20*2</del>	<del>m</del> <del>m</del>	<del></del> 12.160	
				<b>RAZEM</b>	<b>12.160</b>
<b>3.2</b>		<b>2.4.1.A - 2 piętro</b>			
122	KNR-W 4- d.3.2 01 1202-09 z.sz.2.3.	Zeskrobanie i zmycie starej farby w pomieszczeniach o powierzchni podłogi ponad 5 m2 24.49*5.76 (24.49*2+5.76*2)*3.20 (5.40*2.50+2.76*2.50+5.15*2.50)	m <sup>2</sup>  m <sup>2</sup> m <sup>2</sup> m <sup>2</sup>	  141.062 193.600 -33.275	
				<b>RAZEM</b>	<b>301.387</b>
123	KNR-W 4- d.3.2 01 1211-04	Zmatowanie farby olejnej na ścianach o powierzchni ponad 1.0 m2 (24.49*2+5.76*2)*2.0 (5.40*2.0+2.76*2.0+5.15*2.0)	m <sup>2</sup>  m <sup>2</sup> m <sup>2</sup>	  121.000 -26.620	

Lp.	Podstawa	Opis i wyliczenia	j.m.	Poszcz	Razem
				<b>RAZEM</b>	<b>94.380</b>
124	KNR-W 4- d.3.2 03 1001-04	Ręczne wykucie bruzd w spękanych tynkach 5.76*8	m m	46.080	
				<b>RAZEM</b>	<b>46.080</b>
125	NNRNKB d.3.2 202 1134- 02	(z.VII) Gruntowanie bruzd emulsją gruntującą CE- KOL DL-80 5.76*8*0.10	m <sup>2</sup> m <sup>2</sup>	4.608	
				<b>RAZEM</b>	<b>4.608</b>
126	KNR-W 4- d.3.2 03 1012-02	Zaprawianie bruzd o szerokości do 50 mm 5.76*8	m m	46.080	
				<b>RAZEM</b>	<b>46.080</b>
127	KNR 0-33 d.3.2 0123-04	Montaż taśmy uszczelniającej 5.76*8	m m	46.080	
				<b>RAZEM</b>	<b>46.080</b>
128	NNRNKB d.3.2 202 1134- 02	(z.VII) Gruntowanie podłóży preparatami Cekol DL- 80 24.49*5.76 (24.49*2+5.76*2)*3.20 -(5.40*2.50+2.76*2.50+5.15*2.50)	m <sup>2</sup> m <sup>2</sup> m <sup>2</sup>	141.062 193.600 -33.275	
				<b>RAZEM</b>	<b>301.387</b>
129	KNR-W 2- d.3.2 02 2011-04	Tynki (gładzie) jednowarstwowe wewnętrzne gru- bości 3 mm CEKOL C-35 wykonywane ręcznie na stropach na podłóży z tynku 24.49*5.76	m <sup>2</sup> m <sup>2</sup>	141.062	
				<b>RAZEM</b>	<b>141.062</b>
130	KNR-W 2- d.3.2 02 2011-05	Tynki (gładzie) jednowarstwowe wewnętrzne gru- bości 3 mm CEKOL C-35 wykonywane ręcznie na ścianach na podłóży z tynku (24.49*2+5.76*2)*3.20 -(5.40*2.50+2.76*2.50+5.15*2.50)	m <sup>2</sup> m <sup>2</sup> m <sup>2</sup>	193.600 -33.275	
				<b>RAZEM</b>	<b>160.325</b>
131	NR 2-02 d.3.2 1505-03	Dwukrotne malowanie farbami emulsyjnymi po- wierzchni wewnętrznych - podłóży gipsowych z gruntowaniem 24.49*5.76 (24.49*2+5.76*2)*3.20 -(5.40*0.50+2.76*0.50+5.15*0.50)	m <sup>2</sup> m <sup>2</sup> m <sup>2</sup>	141.062 193.600 -6.655	
				<b>RAZEM</b>	<b>328.007</b>
132	KNR 19-01 d.3.2 0730-01	Dekoracyjny tynk mozaikowy wykonana ręcznie na uprzednio przygotowanym podłóży - nałożenie pre- paratu gruntującego do mozaik CEKOL GM-84 zbieżnym z kolorystyką tynku (24.49*2+5.76*2)*2.0 -(5.40*2.0+2.76*2.0+5.15*2.0)	m <sup>2</sup> m <sup>2</sup> m <sup>2</sup>	121.000 -26.620	
				<b>RAZEM</b>	<b>94.380</b>
133	KNR 19-01 d.3.2 0730-02	Dekoracyjny tynk mozaikowy CEKOL MOZAIKA DROBNA, wykonany ręcznie na uprzednio przygo- towanym podłóży - ściany płaskie i powierzchnie poziome (24.49*2+5.76*2)*2.0 -(5.40*2.0+2.76*2.0+5.15*2.0)	m <sup>2</sup> m <sup>2</sup> m <sup>2</sup>	121.000 -26.620	
				<b>RAZEM</b>	<b>94.380</b>

Lp.	Podstawa	Opis i wyliczenia	j.m.	Poszcz	Razem
134	ZKNR C-2 d.3.2 0812-03	Reprofilacja podłoża betonowego - Ręczne profilowanie naroży do 35x35 mm - szpachlowanie - Cokol C-40 5.76+3.20*2	m m	12.160	
				<b>RAZEM</b>	<b>12.160</b>
135	KNR AT- d.3.2 32 0502-03	Osadzenie kształtowników metalowych ochronnych zabezpieczających krawędzie - profil Al -narożnik do tynk.mokr. 5.76+3.20*2	m m	12.160	
				<b>RAZEM</b>	<b>12.160</b>
136	KNR 9-03 d.3.2 0502-05	Montaż profili maskujących dylatacje - Profil do wykonywania dylatacji symbol 410 5.76+3.20*2	m m	12.160	
				<b>RAZEM</b>	<b>12.160</b>
<del>3.3</del>		<del>2.4.1.B plus łącznik - 2 piętro</del>			
<del>137</del>	<del>KNR W 4 d.3.3 01 1202 09 z.sz.2.3.</del>	<del>Zeskrobanie i zmycie starej farby w pomieszczeniach o powierzchni podłogi ponad 5 m<sup>2</sup>  30.60*5.76+5.76*6.24 (30.60*2+12.0*2)*3.20 <del>-(5.15*2.50*2+2.40*2.50+2.76*2.50+1.60*2.0)</del></del>	<del>m<sup>2</sup> m<sup>2</sup> m<sup>2</sup> m<sup>2</sup></del>	<del>212.198 272.640 -41.850</del>	
				<b>RAZEM</b>	<b>442.988</b>
<del>138</del>	<del>KNR W 4 d.3.3 01 1211 04</del>	<del>Zmatowanie farby olejnej na ścianach o powierzchni ponad 1.0 m<sup>2</sup> (30.60*2+12.0*2)*2.0 <del>-(5.15*1.50*2+2.40*1.50+2.76*2.0+1.60*2.0)</del></del>	<del>m<sup>2</sup> m<sup>2</sup> m<sup>2</sup></del>	<del>170.400 -27.770</del>	
				<b>RAZEM</b>	<b>142.630</b>
<del>139</del>	<del>KNR W 4 d.3.3 03 1001 04</del>	<del>Ręczne wykucie bruzd w spękanych tynkach 5.76*8</del>	<del>m m</del>	<del>46.080</del>	
				<b>RAZEM</b>	<b>46.080</b>
<del>140</del>	<del>NNRNKB d.3.3 202 1134 02</del>	<del>(z.VII) Gruntowanie bruzd emulsją gruntującą CEKOL DL 80 5.76*8*0.10</del>	<del>m<sup>2</sup> m<sup>2</sup></del>	<del>4.608</del>	
				<b>RAZEM</b>	<b>4.608</b>
<del>141</del>	<del>KNR W 4 d.3.3 03 1012 02</del>	<del>Zaprawianie bruzd o szerokości do 50 mm 5.76*8</del>	<del>m m</del>	<del>46.080</del>	
				<b>RAZEM</b>	<b>46.080</b>
<del>142</del>	<del>KNR 0 33 d.3.3 0123 04</del>	<del>Montaż taśmy uszczelniającej 5.76*8</del>	<del>m m</del>	<del>46.080</del>	
				<b>RAZEM</b>	<b>46.080</b>
<del>143</del>	<del>NNRNKB d.3.3 202 1134 02</del>	<del>(z.VII) Gruntowanie podłóży preparatami Cokol DL 80  30.60*5.76+5.76*6.24 (30.60*2+12.0*2)*3.20 <del>-(5.15*2.50*2+2.40*2.50+2.76*2.50+1.60*2.0)</del></del>	<del>m<sup>2</sup> m<sup>2</sup> m<sup>2</sup> m<sup>2</sup></del>	<del>212.198 272.640 -41.850</del>	
				<b>RAZEM</b>	<b>442.988</b>
<del>144</del>	<del>KNR W 2 d.3.3 02 2011 04</del>	<del>Tynki (gładzie) jednowarstwowe wewnętrzne grubości 3 mm CEKOL C 35 wykonywane ręcznie na stropach na podłożu z tynku 30.60*5.76+5.76*6.24</del>	<del>m<sup>2</sup> m<sup>2</sup></del>	<del>212.198</del>	
				<b>RAZEM</b>	<b>212.198</b>
<del>145</del>	<del>KNR W 2 d.3.3 02 2011 05</del>	<del>Tynki (gładzie) jednowarstwowe wewnętrzne grubości 3 mm CEKOL C 35 wykonywane ręcznie na ścianach na podłożu z tynku</del>	<del>m<sup>2</sup></del>		



Lp.	Podsta- wa	Opis i wyliczenia	j.m.	Poszcz	Razem
		<del>(30.60*2+12.0*2)*3.20</del>	m <sup>2</sup>	272.640	
		<del>-(5.15*2.50*2+2.40*2.50+2.76*2.50+1.60*2.0)</del>	m <sup>2</sup>	-41.850	
				<b>RAZEM</b>	<b>230.790</b>
146	NR 2 02 d.3.3 1505 03	<del>Dwukrotne malowanie farbami emulsyjnymi po- wierzchni wewnętrznych podłoży gipsowych z gruntowaniem</del>	m <sup>2</sup>		
		<del>30.60*5.76+5.76*6.24</del>	m <sup>2</sup>	212.198	
		<del>(30.60*2+12.0*2)*1.20</del>	m <sup>2</sup>	102.240	
		<del>-(5.15*0.70*2+2.40*0.7+2.76*0.70)</del>	m <sup>2</sup>	-10.822	
				<b>RAZEM</b>	<b>303.616</b>
147	KNR 19 01 d.3.3 0730 01	<del>Dekoracyjny tynk mozaikowy wykonana ręcznie na uprzednio przygotowanym podłożu nałożenie pre- paratu gruntującego do mozaik CEKOL GM 84 zbiożnym z kolorystyką tynku</del>	m <sup>2</sup>		
		<del>(30.60*2+12.0*2)*2.0</del>	m <sup>2</sup>	170.400	
		<del>-(5.15*1.10*2+2.40*2.0+2.76*2.0+1.60*2.0)</del>	m <sup>2</sup>	-24.850	
				<b>RAZEM</b>	<b>145.550</b>
148	KNR 19 01 d.3.3 0730 02	<del>Dekoracyjny tynk mozaikowy CEKOL MOZAIKA DROBNA, wykonany ręcznie na uprzednio przygo- towanym podłożu ściany płaskie i powierzchnie poziome</del>	m <sup>2</sup>		
		<del>(30.60*2+12.0*2)*2.0</del>	m <sup>2</sup>	170.400	
		<del>-(5.15*1.10*2+2.40*2.0+2.76*2.0+1.60*2.0)</del>	m <sup>2</sup>	-24.850	
				<b>RAZEM</b>	<b>145.550</b>
149	KNR W 4 d.3.3 01 1212 28	<del>Dwukrotne malowanie farbą olejną rur wodociągo- wych i gazowych o śr. do 50 mm</del>	m		
		<del>3.20*6</del>	m	19.200	
				<b>RAZEM</b>	<b>19.200</b>
150	ZKNR C 2 d.3.3 0812 03	<del>Reprofilacja podłoża betonowego Ręczne profilo- wanie naroży do 35x35 mm szpachlowanie Ce- kol C 40</del>	m		
		<del>(5.76+3.20*2)+(2.76+3.20*2)</del>	m	21.320	
				<b>RAZEM</b>	<b>21.320</b>
151	KNR AT d.3.3 32 0502 03	<del>Osadzenie kształtowników metalowych ochronnych zabezpieczających krawędzie profil Al narożnik do tynk.mokr.</del>	m		
		<del>(5.76+3.20*2)+(2.76+3.20*2)</del>	m	21.320	
				<b>RAZEM</b>	<b>21.320</b>
152	KNR 9 03 d.3.3 0502 05	<del>Montaż profili maskujących dylatacje Profil do wy- konywania dylatacji symbol 410</del>	m		
		<del>(5.76+3.20*2)+(2.76+3.20*2)</del>	m	21.320	
				<b>RAZEM</b>	<b>21.320</b>
<b>3.4</b>		<b>1.2.1 - 2 piętro</b>			
153	KNR W 4 d.3.4 01 1202 09 z.sz.2.3.	<del>Zeskrobanie i zmycie starej farby w pomieszcze- niach o powierzchni podłogi ponad 5 m2</del>	m <sup>2</sup>		
		<del>18.60*2.76+17.64*5.76</del>	m <sup>2</sup>	152.942	
		<del>(35.88*2+5.76*2)*3.20</del>	m <sup>2</sup>	266.496	
		<del>-(2.40*2.50*2+6.0*1.0+2.11*1.20*4)</del>	m <sup>2</sup>	-28.128	
				<b>RAZEM</b>	<b>391.310</b>
154	KNR W 4 d.3.4 01 1211 04	<del>Zmatowanie farby olejnej na ścianach o powierzch- ni ponad 1.0 m2</del>	m <sup>2</sup>		
		<del>(35.88*2+5.76*2-4.36-2.80)*2.0</del>	m <sup>2</sup>	152.240	
		<del>-(2.40*2.0*2+2.11*1.0*4)</del>	m <sup>2</sup>	-18.040	
				<b>RAZEM</b>	<b>134.200</b>
155	NNRNKB d.3.4 202 1134 02	<del>(z.VII) Gruntowanie podłoży preparatami Cokol DL 80</del>	m <sup>2</sup>		
		<del>18.60*2.76+17.64*5.76</del>	m <sup>2</sup>	152.942	



Lp.	Podsta- wa	Opis i wyliczenia	j.m.	Poszcz	Razem
		<del>(35.88*2+5.76*2)*3.20 (2.40*2.50*2+6.0*1.0+2.11*1.20*4)</del>	<del>m<sup>2</sup> m<sup>2</sup></del>	<del>266.496 -28.128</del>	
				<b>RAZEM</b>	<b>391.310</b>
<del>156</del>	<del>KNR-W 2 d.3.4 02 2011 04</del>	<del>Tynki (gładzie) jednowarstwowe wewnętrzne gru- bości 3 mm CEKOL C 35 wykonywane ręcznie na stropach na podłożu z tynku 18.60*2.76+17.64*5.76</del>	<del>m<sup>2</sup> m<sup>2</sup></del>	<del></del>	<del></del>
				<b>RAZEM</b>	<b>152.942</b>
<del>157</del>	<del>KNR-W 2 d.3.4 02 2011 05</del>	<del>Tynki (gładzie) jednowarstwowe wewnętrzne gru- bości 3 mm CEKOL C 35 wykonywane ręcznie na ścianach na podłożu z tynku (35.88*2+5.76*2)*3.20 (2.40*0.50*2+6.0*1.0+2.11*2.12*4)</del>	<del>m<sup>2</sup> m<sup>2</sup> m<sup>2</sup></del>	<del></del>	<del></del>
				<b>RAZEM</b>	<b>240.203</b>
<del>158</del>	<del>NR 2 02 d.3.4 1505 03</del>	<del>Dwukrotne malowanie farbami emulsyjnymi po- wierzchni wewnętrznych podłoży gipsowych z gruntowaniem (35.88*2+5.76*2)*1.20 (2.40*0.50*2+6.0*1.0+2.11*1.0*4)</del>	<del>m<sup>2</sup> m<sup>2</sup> m<sup>2</sup></del>	<del></del>	<del></del>
				<b>RAZEM</b>	<b>83.096</b>
<del>159</del>	<del>KNR 19 01 d.3.4 0730 01</del>	<del>Dekoracyjny tynk mozaikowy wykonana ręcznie na uprzednio przygotowanym podłożu nałożenie pre- paratu gruntującego do mozaik CEKOL GM 84 zbieżnym z kolorystyką tynku (35.88*2+5.76*2)*2.0 (2.40*2.0*2+2.11*1.0*4)</del>	<del>m<sup>2</sup> m<sup>2</sup> m<sup>2</sup></del>	<del></del>	<del></del>
				<b>RAZEM</b>	<b>148.520</b>
<del>160</del>	<del>KNR 19 01 d.3.4 0730 02</del>	<del>Dekoracyjny tynk mozaikowy CEKOL MOZAIKA DROBNA, wykonany ręcznie na uprzednio przygo- towanym podłożu ściany płaskie i powierzchnie poziome (35.88*2+5.76*2)*2.0 (2.40*2.0*2+2.11*1.0*4)</del>	<del>m<sup>2</sup> m<sup>2</sup> m<sup>2</sup></del>	<del></del>	<del></del>
				<b>RAZEM</b>	<b>148.520</b>
<b>4</b>		<b>TYNKI ORAZ ROBOTY MALARSKIE - SZATNIA W PIWNICY</b>			
<b>4.1</b>		<b>2.4.1.A Szatnie</b>			
<del>161</del>	<del>KNR-W 4 d.4.1 01 1202 09 z.sz.2.3.</del>	<del>Zeskrobanie i zmycie starej farby w pomieszcze- niach o powierzchni podłogi ponad 5 m<sup>2</sup> 24.38*5.76 24.38*5.82 (5.76*2+24.38*2)*2.40 (24.38*2+5.82*8)*2.40 -1.50*2.10*5*2</del>	<del>m<sup>2</sup> m<sup>2</sup> m<sup>2</sup> m<sup>2</sup> m<sup>2</sup></del>	<del></del>	<del></del>
				<b>RAZEM</b>	<b>624.261</b>
<del>162</del>	<del>KNR-W 4 d.4.1 01 1211 04</del>	<del>Zmatowanie farby olejnej na ścianach o powierzch- ni ponad 1.0 m<sup>2</sup> (5.76*2+24.38*2)*1.60 (24.38*2+5.82*8)*1.60 -1.50*1.60*5*2</del>	<del>m<sup>2</sup> m<sup>2</sup> m<sup>2</sup> m<sup>2</sup></del>	<del></del>	<del></del>
				<b>RAZEM</b>	<b>224.960</b>
<del>163</del>	<del>KNR-W 4 d.4.1 03 1001 04</del>	<del>Ręczne wykucie bruzd w spękanych tynkach 5.76*12</del>	<del>m m</del>	<del></del>	<del></del>
				<b>RAZEM</b>	<b>69.120</b>
<del>164</del>	<del>NNRNKB d.4.1 202 1134 02</del>	<del>(z.VII) Gruntowanie bruzd emulsją gruntującą CE- KOL DL 80 5.76*12*0.1</del>	<del>m<sup>2</sup> m<sup>2</sup></del>	<del></del>	<del></del>

Lp.	Podstawa	Opis i wyliczenia	j.m.	Poszcz	Razem
				<b>RAZEM</b>	<b>6.912</b>
<del>165</del>	<del>KNR-W 4 d.4.1 03 1012 02</del>	<del>Zaprawianie bruzd o szerokości do 50 mm 5.76*12</del>	<del>m m</del>	<del>69.120</del>	
				<b>RAZEM</b>	<b>69.120</b>
<del>166</del>	<del>KNR 0 33 d.4.1 0123 04</del>	<del>Montaż taśmy uszczelniającej 5.76*12</del>	<del>m m</del>	<del>69.120</del>	
				<b>RAZEM</b>	<b>69.120</b>
<del>167</del>	<del>NNRNKB d.4.1 202 1134 02</del>	<del>(z.VII) Gruntowanie podłoży preparatami Cekol DL-80 624.261</del>	<del>m<sup>2</sup> m<sup>2</sup></del>	<del>624.261</del>	
				<b>RAZEM</b>	<b>624.261</b>
<del>168</del>	<del>KNR-W 2 d.4.1 02 2011 04</del>	<del>Tynki (gładzie) jednowarstwowe wewnętrzne grubości 3 mm CEKOL C 35 wykonywane ręcznie na stropach na podłożu z tynku 24.38*5.76 24.38*5.82</del>	<del>m<sup>2</sup> m<sup>2</sup> m<sup>2</sup></del>	<del>140.429 141.892</del>	
				<b>RAZEM</b>	<b>282.321</b>
<del>169</del>	<del>KNR-W 2 d.4.1 02 2011 05</del>	<del>Tynki (gładzie) jednowarstwowe wewnętrzne grubości 3 mm CEKOL C 35 wykonywane ręcznie na ścianach na podłożu z tynku (5.76*2+24.38*2)*2.40 (24.38*2+5.82*8)*2.40</del>	<del>m<sup>2</sup> m<sup>2</sup> m<sup>2</sup></del>	<del>144.672 228.768</del>	
				<b>RAZEM</b>	<b>373.440</b>
<del>170</del>	<del>NR 2 02 d.4.1 1505 03</del>	<del>Dwukrotne malowanie farbami emulsyjnymi powierzchni wewnętrznych podłoży gipsowych z gruntowaniem 624.261 224.96</del>	<del>m<sup>2</sup> m<sup>2</sup></del>	<del>399.301</del>	
				<b>RAZEM</b>	<b>399.301</b>
<del>171</del>	<del>KNR 19 01 d.4.1 0730 01</del>	<del>Dekoracyjny tynk mozaikowy wykonana ręcznie na uprzednio przygotowanym podłożu - nałożenie preparatu gruntującego do mozaik CEKOL GM-84 zbieżnym z kolorystyką tynku (5.76*2+24.38*2)*2.0 (24.38*2+5.82*8)*2.0 -1.50*2.0*5*2</del>	<del>m<sup>2</sup> m<sup>2</sup> m<sup>2</sup></del>	<del>120.560 190.640 -30.000</del>	
				<b>RAZEM</b>	<b>281.200</b>
<del>172</del>	<del>KNR 19 01 d.4.1 0730 02</del>	<del>Dekoracyjny tynk mozaikowy CEKOL MOZAIKA DROBNA, wykonany ręcznie na uprzednio przygotowanym podłożu - ściany płaskie i powierzchnie poziome 281.20</del>	<del>m<sup>2</sup> m<sup>2</sup></del>	<del>281.200</del>	
				<b>RAZEM</b>	<b>281.200</b>
<del>173</del>	<del>KNR-W 4 d.4.1 01 1212 11</del>	<del>Dwukrotne malowanie farbą olejną siatek ciągniętych i plecionych z ramkami stalowymi 5.82*2.40*2 1.50*2.10*3*2</del>	<del>m<sup>2</sup> m<sup>2</sup> m<sup>2</sup></del>	<del>27.936 18.900</del>	
				<b>RAZEM</b>	<b>46.836</b>
<del>174</del>	<del>KNR-W 4 d.4.1 01 1212 28</del>	<del>Dwukrotne malowanie farbą olejną rur wodociągowych i gazowych o śr. do 50 mm 87.0</del>	<del>m m</del>	<del>87.000</del>	
				<b>RAZEM</b>	<b>87.000</b>